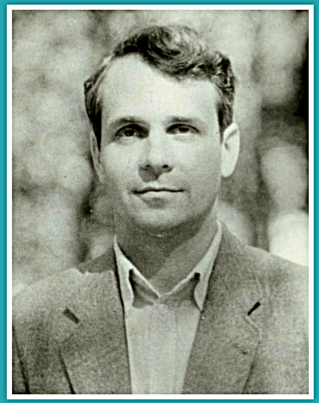

Вадим Константинович Винокуров

Мастер ФИДЕ и международный арбитр ФИДЕ по шахматной композиции, победитель более 60 международных конкурсов по составлению шахматных задач, трёхкратный призёр открытого чемпионата Москвы 2008, 2011, 2012 г. по составлению задач на кооперативный мат, лауреат международного конкурса лучших задач мира «Св. Георгий» за 2006, 2008, 2009 2010, 2011г. по разделу кооперативок, победитель первого международного чемпионата задач - миниатюр на кооперативный мат, составленных за период 2007-2009 годы, автор нескольких тем. Им опубликовано более 1000 задач разных жанров, в т.ч. часть задач отобраны в сборники лучших шахматных композиций мира, России и Украины: Альбомы ФИДЕ, России и Украины, в Альбомы России (миниатюры); в трёхтомную антологию кооперативного мата (авторы Александр и Валерий Семененко), в Антологию задач на кооперативный мат (автор Яков Владимиров).

В.Винокуров

МОЙ ЛЮБИМЫЙ ЖАНР

Вадим Винокуров

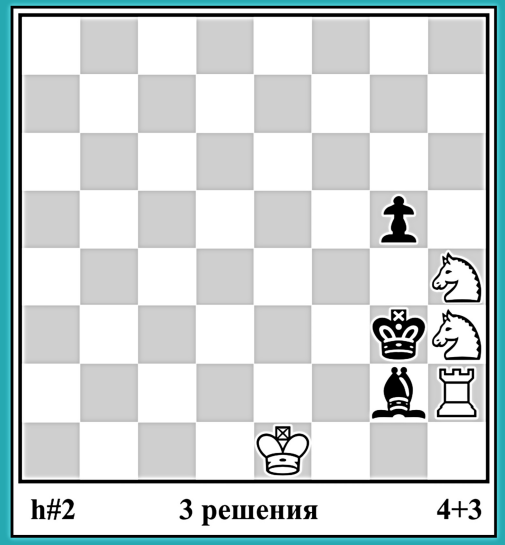

h#2 3 решения 4+3

МОЙ ЛЮБИМЫЙ ЖАНР

Сборник задач на кооперативный мат

Вадим Винокуров

МОЙ ЛЮБИМЫЙ ЖАНР

2 издание

Сборник задач
на кооперативный мат

2023

Как задачи хороши!
Утверждает искусство твоё:
Ум — это глаза души,
Чуткое сердце — сила её.

* * * * *

Книга эта интересна, хороша.
Здесь особый из задач экстрим.
Стайками фигур поёт его душа.
Мастер – класс проводит наш Вадим.

Михаил Гершинский

ПРЕДИСЛОВИЕ

Цель создания этого сборника – обратить внимание тех любителей шахмат и шахматной композиции, для которых искусство в шахматах стоит на первом месте, а спортивные результаты на втором. Вспомним слова чемпиона мира по шахматам Алехина: «…Ах, этот противник, этот навязанный вам сотрудник! Всякий раз его представления о красоте расходятся с вашими, а средства (сила, воображение, техника) так часто оказываются недостаточными для активного содействия вашим намерениям. Сколько разочарований приносит он истинному художнику в шахматном деле, стремящемуся не к одной лишь победе, но прежде всего к созданию произведения, имеющего непреходящую ценность».

Именно поэтому из всех жанров шахматной композиции я выбрал задачи на кооперативный мат (более подробно о кооперативном мате смотрите сразу же после предисловия). Все мои задачи в сборнике расположены по количеству фигур на шахматной доске, за исключением шестого раздела:

1. **МИНИАТЮРЫ** (не более семи фигур)
2. **ГРАВЮРЫ** (от восьми до десяти фигур включительно)
3. **МЕРЕДИТЫ** (от одиннадцати до двенадцати фигур включительно)
4. **КООПМАТЫ от 13 до 16 фигур** (включительно)
5. **МНОГОФИГУРНЫЕ ЗАДАЧИ** (более 16 фигур)
6. **СКАХОГРАФИЯ** (изобразительные задачи, посвященные какому-либо событию, независимо от количества фигур). Главным требованием является отсутствие на доске черных и белых фигур, нужных лишь для рисунка.

О коопматах

Среди всех традиционных жанров шахматной композиции задачи на кооперативный мат сейчас - самые любимые у решателей и составителей всего мира. При коопмате черные помогают объявить партнеру мат своему же, черному королю в заданное число ходов.

В 1854 г. известный немецкий теоретик и журналист Макс Ланге опубликовал в «Schachzeitung» позицию с заданием «Совместно составленный мат в 3 хода» (♔b4 - ♚d6) при ходе белых. Однако наличие таких дефектов, как побочные решения и перестановки ходов, отдают приоритет задаче всемирно известного композитора С.Лойда.

С.ЛОЙД
«Chess Monthly», 1860

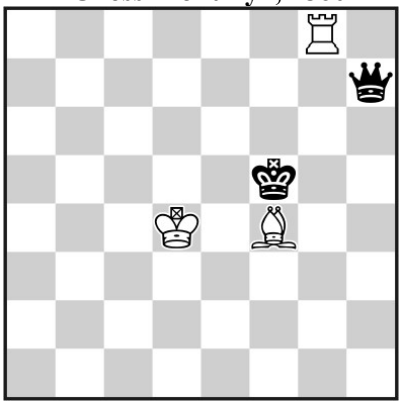

H#3 Коопмат в 3 хода

1.♔f6 ♖a8! 2.♔g7 ♗b8 3.♔h8 ♗e5#

Было и удачное название жанра, базирующееся на слове помощь (Help – англ., Hilfe – нем). Отсюда появилась при записи задания этого жанра и латинская буква H. После нее идут знак мата # и указание числа ходов. Таким образом, задание H#3 означает кооперативный мат в 3 хода.

Русское название «кооперативный» мат было предложено Марком Нейманом в середине 20-х годов прошлого века по-видимому под влиянием событий, проходивших в СССР. Наш проблемист ввел в практику и задачи с несколькими решениями (с так называемой формой Неймана), что позволило повторять тематическую комбинацию в системе параллельных вариантов.

По аналогии с ортодоксальной композицией составители постоянно работали и в направлении поиска финальных эхо-позиций. Прибегая к форме нескольких решений или близнецов, в кооперативном мате для этого есть неограниченные возможности, тем более, что можно строить матовые позиции с минимумом белых сил, что принципиально невозможно в обычных задачах.

Важнейшим принципом композиции является экономичное использование материала – то есть полное использование всех фигур сторон в реализации авторского замысла. Однако не всегда это удается достичь, и порой ряд фигур (особенно черных) ставится для того, чтобы композиция была корректной, то есть не имела других (побочных) решений или перестановок ходов (дуалей) в процессе решения. В жанре кооперативного мата дуали совершенно недопустимы.

Как и в традиционных жанрах, ценится «правильный мат», то есть финал одновременно экономичный и чистый. Экономичным называется мат, в образовании которого участвуют все белые фигуры, за исключением их пешек и короля. Чистым называется мат, при котором все поля недоступны черному королю лишь по одной причине: либо они заняты черными фигурами, либо по одному разу контролируются белыми силами.

Пределом использования сил обеих сторон стал «идеальный мат» - правильный финал, в образовании которого принимают участие все фигуры сторон без исключения. В США энтузиастом композиции Эугеном Альбертом издавался специализированный журнал и на его основе энциклопедия «Ideal-Mate Review», большая часть задач в котором – на кооперативный мат.

Понятие правильного (идеального) финала очень важно при решении задач на кооперативный мат.

Так как принцип выразительности содержания предполагает представление идеи в системе параллельных вариантов (или последовательного повторения в одном), то помимо реализации темы в нескольких решениях в кооперативном жанре, как ни в каком другом, широко распространена форма так называемых близнецов, то есть позиций, имеющих минимальное отличие друг от друга. Проще всего оно достигается перестановкой какой-то фигуры, заменой одной фигуры на другую, поворотом доски и т.д.

В «классической» форме задачи начинают черные, а на заданном ходу мат дают белые. В последние годы допускается начало задачи со стороны белых. В этом случае число ходов указывается дробным числом, например, Н#3,5. Это значит, что белые дают кооперативный мат в 3,5 хода. Они делают начальный и последующие три хода. Черные делают ответный ход после белых, и всего перемещают свои фигуры три раза. Звездочка * после числа ходов означает, что задача имеет иллюзорную игру.

Конечно, в жанре кооперативного мата отсутствует борьба сторон в общепринятом шахматном понимании. Эстетический центр здесь перенесен на остроумную игру сторон, неожиданные и яркие финалы, тонкую мотивировку последовательности ходов сторон. На фоне современных заумных, и порой непонятных даже для специалистов, двух- и трехходовых задач на прямой мат, «кооперативки» являются главной притягательной силой для решателя, прекрасным отдыхом и увлекательным поиском необузданных шахматных идей.

МИНИАТЮРЫ

№1 Вадим Винокуров, Борис Маслов

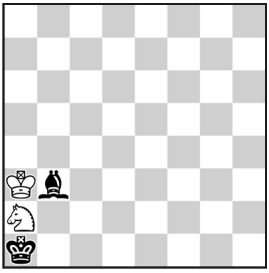

H#2 2+2

№2 Вадим Винокуров

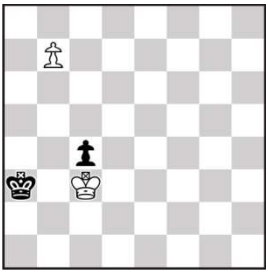

H=2 b) ♙ b7→e7 2+2

№3 Вадим Винокуров

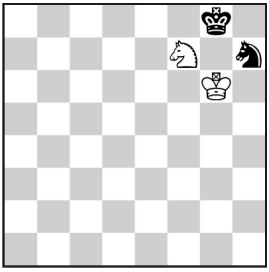

H#3 2+2

№4 Вадим Винокуров

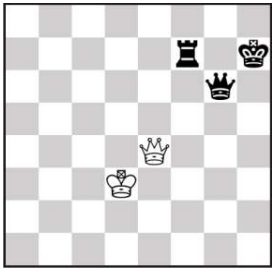

H#2 b) ♖ f7→h5 2+3
c) ♛ h7→b6 d) ♛ h7→e8 e) ♛ h7→a8

№5 Вадим Винокуров

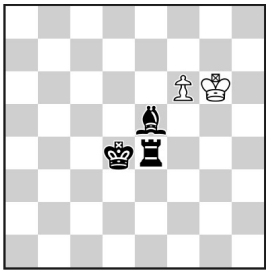

H#3 2 решения 2+3

№6 Вадим Винокуров, Юрий Парамонов

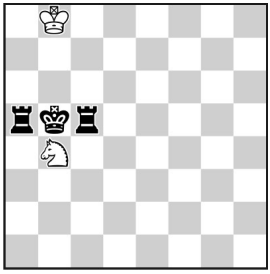

H#3 2.1… 2+3

№1
ЮК «Сталинград -1942», 2007
1 приз
1.♙c2 ♘c1 2.♙b1 ♘b3

№2
«Шахматная композиция», 2008
a)1.♔a2 b8♖ 2.♔a1 ♖b2= b)1.♔a4 e8♕+ 2.♔a5 ♕c6=

№3
ЮК «В.Волчек-40», 2006
Специальный похвальный отзыв
1.♘f6 ♘e5 2.♔h8 ♔f7 3.♘h7 ♘g6#

№4
ЮК «О.Угнивенко-65», 2004
2 приз
a)1.♔g7 ♔d4 2.♔f6 ♕e5#
b)1.♔h6 ♔e3 2.♔g5 ♕f4#
c)1.♔a5 ♔c3 2.♕a6 ♕b4#
d)1.♖e7 ♕f5 2.♕f7 ♕c8#
e)1.♖b7 ♕:g6 2.♖b8 ♕a6#

№5 «Семь шахматных нот», 2018
1.♖e3 f7 2.♔e4 f8♕ 3.♙d4 ♕f5#
1.♙d6 f7 2.♔e5 f8♕ 3.♖d4 ♕f5#
Чёрный эффект «ушёл-пришёл» на каждом ходу решения. Белая константа. Малютка. Минимальная задача.

№6
«Семь шахматных нот», 2018
1)1.♖a4 ♔b7 2.♔a5 ♔a7 3.♖a5 ♘c6#
2)1.♖c6 ♘d5 2.♔a6 ♔a8 3.♖b6 ♘c7#

№7 Вадим Винокуров, Микола Мироненко

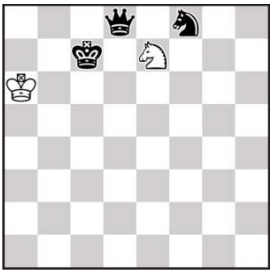

H#3 2.1.1… 2+3

№8 Вадим Винокуров

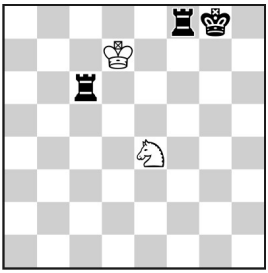

H#3 b) ♜ c6→e6 2+3

№9 Вадим Винокуров

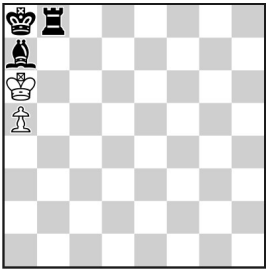

H#2 2+3

№10 Вадим Винокуров

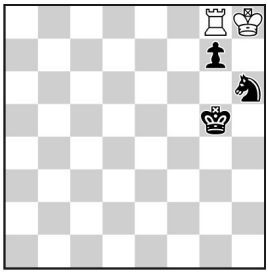

H#3 2+3

№11 Вадим Винокуров

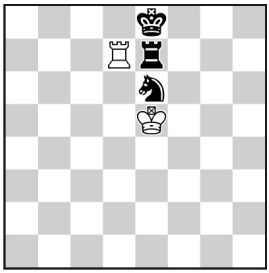

H#2 2+3

№12 Вадим Винокуров

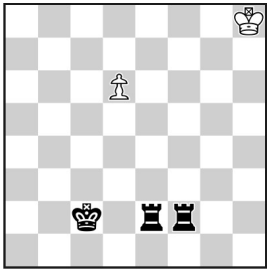

H#3 2+3

b) ♙ d6→e6 c) ♙ d6→f6

№7
1 Мемориал В.Арчакова, 2005-06
2 приз
1.♘e6 ♘d5+ 2.♔c8 ♔a7 3.♘c7 ♘b6#
1.♕e8 ♔a7 2.♔d8 ♔b7 3.♘d7 ♘c6#

№8
МК «П.Керес-100», 2016, Специальный почётный отзыв
a)1.♔h7 ♔e7 2.♖h8 ♔f7 3.♖h6 ♘g5#,
b)1.♔f7 ♔c7 2.♔e8 ♔c8 3.♖e7 ♘d6#.
Чёрные сделали короткую рокировку. А теперь ладья и король чёрных возвращаются на исходные позиции… **Ивановская тема.** Малютка с идеальными матами.

№9
ЮК «Москва-1941», 2006
Специальный приз
1.♖b6+ a:b6 2.♙b8 b7#

№10
ЮК «В.Кириллов-55», 2006
Специальный приз
1.♔h5 ♔:g7 2.♘f5+ ♔f6 3.♔h6 ♖h8#

№11
ЮК «Сталинград -1942», 2007
1 приз
1.♖g7 ♔:e6 2.♔f8 ♖d8#

№12
«Chess Leopolis», 2006
a)1.♔b1 d7 2.♖a2 d8♕ 3.♖b2 ♕d1#
b)1.♔c1 e7 2.♖b2 e8♕ 3.♖c2 ♕e1#
c)1.♔d1 f7 2.♖c2 f8♕ 3.♖d2 *♕f1*#

№13 Вадим Винокуров

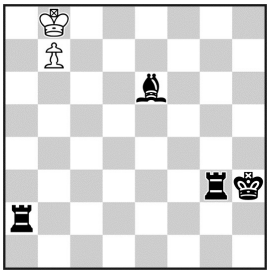

H#2 b) + ♙ f3 2+4

№14 Вадим Винокуров

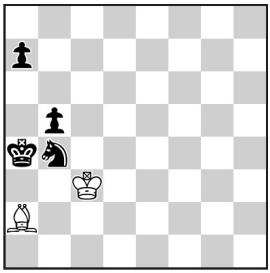

H#2 2+4

№15 Вадим Винокуров

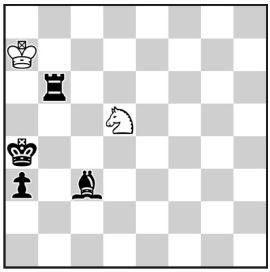

H#2 b) ♔ a7→d1 2+4

№16 Вадим Винокуров

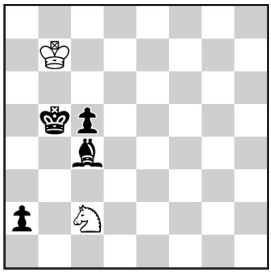

H#2 zero 2+4
a)+♘ b1 b)+♗ c1 c)+♘ g1 d)+♖ h1

№17 Вадим Винокуров, Эдуард Зарубин

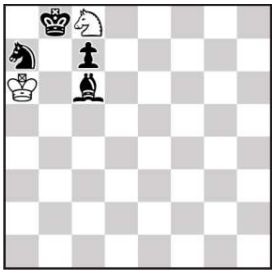

H#2 2+4

№18 Владимир Александров, Вадим Винокуров

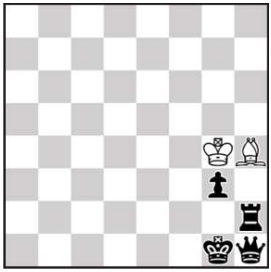

H#3 2+4

№13 «Sachmatija», 2013, Альбом России. Миниатюры, 2012 – 2018.
a) 1.♖a8+ ba8♕ 2.♙g4 ♕h1#
b) 1.♙c8 bc8♖ 2.♖ag2 ♖h8#
Тематическая игра черных фигур. Жертва ладьи и слона черных. Правильные маты превращенной фигурой белых.

№14 «Семь шахматных нот», 2017, Специальный приз, Альбом ФШКМ 2016-2018, Альбом России. Миниатюры, 2012 – 2018.
В матовой позиции замена матующей фигуры на другую белую фигуру (слона на коня) c)=b) (коня на ладью). Идея впервые реализована в миниатюрной форме.
a)1.a6 ♔b2 2.a5 ♙b3#
b)1.♘bc2 ♔c3 2.♘a3 ♘c5#
c)1.♘ac2 ♖:b5 2.♔a3 ♖:a5#
Минимальная задача. Сверхминиатюра. Белый аристократ.

№15 «Семь шахматных нот», 2017
a)1.♖b3 ♔a6 2.♙b4 ♘b6#
b)1.♙a5 ♔c2 2.♖b4 ♘c3#
Чёрный Гримшоу с критическими ходами ладьи и слона чёрных. Эффект Умнова. Блокирование ладьёй и слоном двух полей около чёрного короля. Минимальная задача. Идеальные маты.

№16 «Семь шахматных нот», 2017, 1 приз,
Альбом ФШКМ 2016-2018, Альбом России. Миниатюры, 2012 – 2018.
a)1.♔a4 ♔b6 2.♙b3 ♘bc3# b)1.♙b3 ♙d2 2.♙a4 ♘a3 #
c)1.a1♖ ♘e2 2.♖a5 ♘ec3# d)1.♔a4 ♖h3 2.♙b5 ♖a3 #
Ивановские близнецы впервые образуются за счёт добавления белой фигуры. 4 правильных мата.

№17 ЮК «Ю.Лазарев-85», 2008
Специальный почетный отзыв
1.♙a8 ♘b6 2.♘c8 ♘d7#

№18
ЮК «В.Шукшин-80», 2009
Специальный похвальный отзыв
1.g2 ♔f3 2.♖h3+ ♔e2 3.♖h2 ♙f2#

№19 Вадим Винокуров

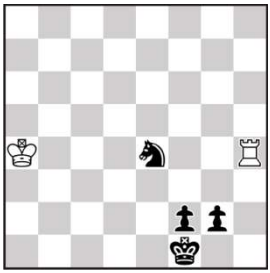

H#2 **2+4**

b) ♟ g2→e2 c) ♟ f2→h2

№20 Вадим Винокуров

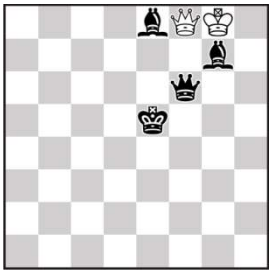

H#3 **2+4**

№21 Вадим Винокуров

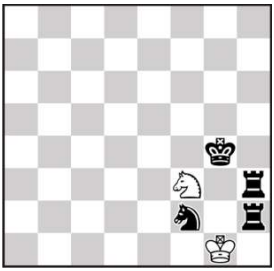

H#3 **2+4**

№22 Вадим Винокуров

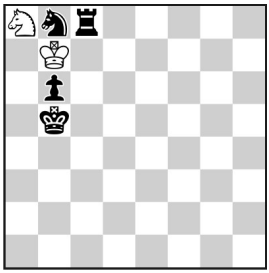

H#3 **2+4**

№23 Вадим Винокуров

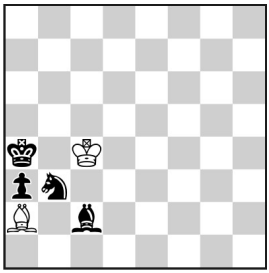

H#3 **2+4**

№24 Вадим Винокуров

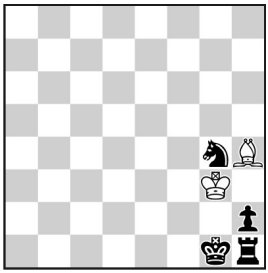

H#2 **2+4**

№19
МК «В.Колпаков-55», 2010-11 (v)
Специальный почетный отзыв
a)1.♘g3 ♖d4 2.♘e2 ♖d1#
b)1.♘d2 ♖c4 2.♔e1 ♖c1#
c)1.♘f2 ♖e4 2.♔g1 ♖e1#

№20
«Suomen Tehtäväniekat», 2005
1.♕f4 ♕:e8+ 2.♔f5 ♔h7 3.♙e5 ♕g6#

№21
«Suomen Tehtäväniekat», 2005
1.♖h5 ♘:h2+ 2.♔h4 ♔g2 3.♘g4 ♘f3#

№22
«Suomen Tehtäväniekat», 2005
1.♘c6 ♔:c8 2.♘a5 ♔b8 3.♔a6 ♘c7#

№23
ЮК «В.Кириллов-55», 2006
Специальный приз
1.♘a5+ ♔c5 2.♙d1 ♙c4 3.♙b3 ♙b5#

№24
ЮК «В.Абросимов-65», 2007
Специальный похвальный отзыв
1.♘e3 ♔f3 2.♘f1 ♙f2#

№25 Вадим Винокуров

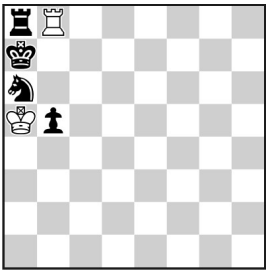

H#2 2+4

№26 Вадим Винокуров

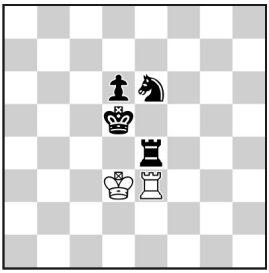

H#2 2+4

№27 Вадим Винокуров

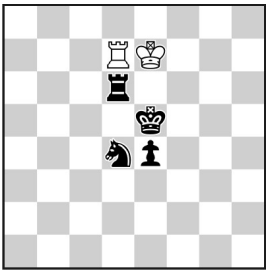

H#2 2+4

№28 Вадим Винокуров

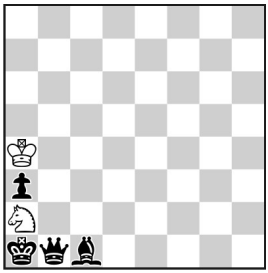

H#2 2+4

№29 Вадим Винокуров

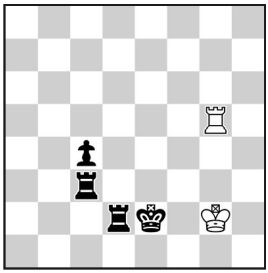

H#2 b) ♟ c4→d4 2+4

№30 Вадим Винокуров

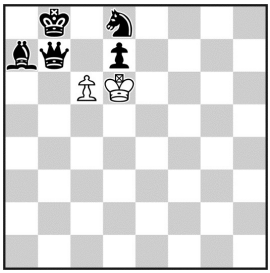

H#2 2+5

b) ♘ d8→c7 c) ♟ d7→b7

№25
ЮК «Сталинград -1942», 2007
2 приз
1.b4 ♖c8 2.♘b8 ♖c7#

№26
«Кудесник», 2007
1.♖c4 ♖f3 2.♖c6 ♖f5#

№27
«Chess Leopolis», 2006
1.♖f6 ♖c7 2.♖f4 ♖c5#

№28
«Chess Leopolis», 2006
1.♙b2 ♘c1 2.a2 ♘b3#

№29
«Семь шахматных нот», 2017
a)1.♔d3+ ♔f3 2.♖c2 ♖d5#
b)1.♔e3+ ♔g3 2.♖d3 ♖e5#

№30
МК «С.Фёдоров-80», 2007
2 приз
a)1.♕a8 ♔:d7 2.♘b7 c7# b)1.♔c8 ♔e7 2.♙b8 cd7#
c)1.♔a8 ♔c7 2.♘f7 cb7#
Минимальная задача с тремя эхо-хамелеонными правильными матами пешкой белых.

№31 Вадим Винокуров

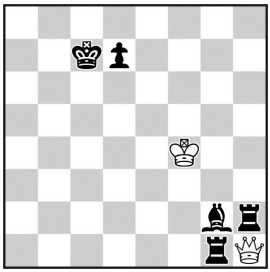

H#2 **2+5**

b) ♛c7→a2 c) ♛c7→g8

№32 Владимир Александров, Вадим Винокуров

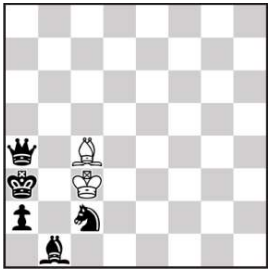

H#3 **2+5**

№33 Вадим Винокуров

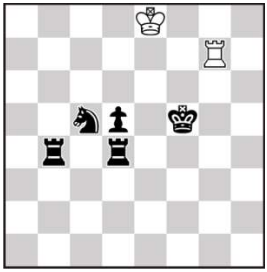

H#3 **2+5**

b) ♚f5→e5

№34 Вадим Винокуров

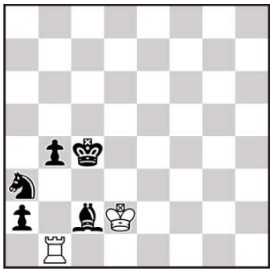

H#3 **2+5**

№35 Вадим Винокуров

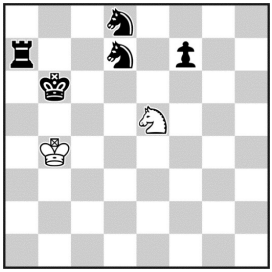

H#2 **2+5**

b) ♖a7→a8 c) ♛b6→e8

№36 Вадим Винокуров, Владимир Чичерин

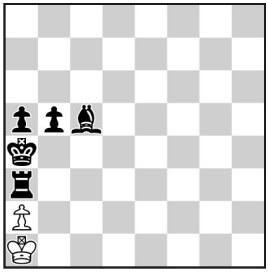

H#2 **2+5**

№31
«Chess Leopolis», 2006
Специальный почётный отзыв
a)1.♙c6 ♕e4 2.♔d6 ♕e5# b)1.♖b1 ♕c1 2.♔a1 ♕a3#
c)1.♖h7 ♕h6 2.♔h8 ♕f8#

№32
ЮК «В.Шукшин-80», 2009
Специальный похвальный отзыв
1.a1♖ ♙b5 2.♔a2 ♙:a4 3.♘a3 ♙ b3#

№33
МК «В.Колпаков-55», 2010-11
Специальный почётный отзыв
a)1.♖g4 ♖d7 2.♖bf4 ♔f7 3.♘e4 ♖:d5#
b)1.♖f4 ♖c7 2.♖be4 ♔e7 3.d4 ♖:c5#

№34
«Suomen Tehtäväniekat», 2005
1.♙a4 ♖d1 2.♔b3 ♔c1 3.♘c4 ♖d3#

№35
МК «П.Керес-100», 2016, Специальный приз, Альбом ФШКМ 2016-2018, Альбом России. Миниатюры, 2012 – 2018.
a)1.♔a6 ♘d3!(♘:d7?) 2.♘b6 ♘c5#,
b)1.♔a7 ♔b5!(♔a5?) 2.♘b7 ♘c6#,
c)1.♘f8 ♘g4!(♘d7?) 2.♖e7 ♘f6#.
Миниатюра с **ивановскими близнецами** (при образовании близнеца фигура ставится на поле своей первоначальной стоянки в шахматной партии). Антидуальный выбор первого хода белых. Три правильных мата.

№36
«Прямая речь», 2004
1 специальный приз
1.♙b4 ♔b2 2.♖b3+ a:b3#

№37 Вадим Винокуров, Борис Маслов

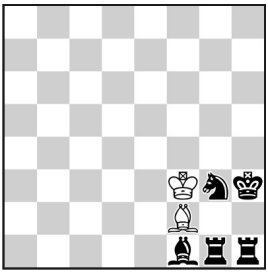

H#2 2+5

№38 Вадим Винокуров

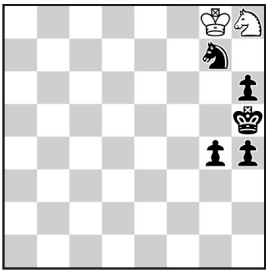

H#2 2+5

№39 Вадим Винокуров

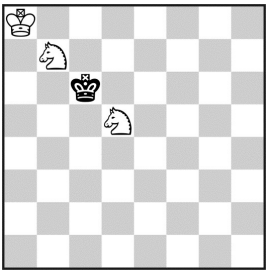

H#3* 2.1.1… 3+1

№40 Вадим Винокуров

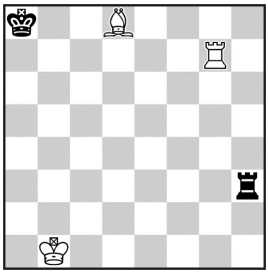

H#2 b) ♚ a8→b8 3+2

№41 Вадим Винокуров

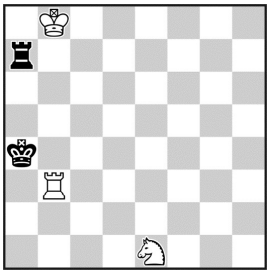

H#2 b) ♟ a7 3+2

№42 Вадим Винокуров

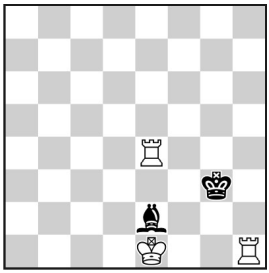

H#2 3+2
b) батумские близнецы

№37
ЮК «Сталинград -1942», 2007
1 приз
1.♔h2 ♔g4 2.♙g2 ♙:g3#

№38
ЮК «Победе ополчения К.Минина и Д.Пожарского -395», 2007
Специальный приз
1.♘e6 ♘g6 2.♘g5 ♘f4#

№39
«Chess Leopolis», 2006
1…♘d8+ 2.♔d7 ♘e6 3.♔c8 ♘b6#
1…♘a5+ 2.♔b5 ♘c4 3.♔a6 ♘c7#
1.♔b5 ♘d6+ 2.♔a5 ♘c4+ 3.♔a6 ♘c7#
1.♔d7 ♘c5+ 2.♔d8 ♘e6+ 3.♔c8 ♘b6#

№40
ЮК «В.Цивилёв-80», 2000
Специальный приз
a)1.♖h8 ♙b6 2.♖b8 ♖a7#
b)1.♖h7 ♖g8 2.♖b7+ ♙b6#

№41
ЮК «Москва-1941», 2006
Специальный приз
a)1.♖a6 ♘c2 2.♖a5 ♖b4# b)1.a6 ♘d3 2.a5 ♘c5#

№42
«Семь шахматных нот», 2015
Приз
a)1.♙f3 0-0 2.♔h3 ♖:f3# b)1.♖f2 ♔:f2 2.♔h2 ♖h4#
Батумские близнецы (хотя, по-моему, более характерно их называть «матовые хамелеоны»), где в матовой позиции цвет матующей фигуры меняется на противоположный в форме малютки, видимо, выполнены впервые! Да ещè с рокировкой, да и с идеальными, понятно, матами. Задача – находка известного мастера миниатюры! (Судья – Алексей Ивунин)

№43 Вадим Винокуров

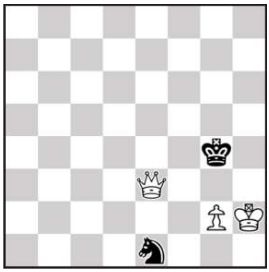

H#2 3+2

b) сменить цвет

№44 Вадим Винокуров

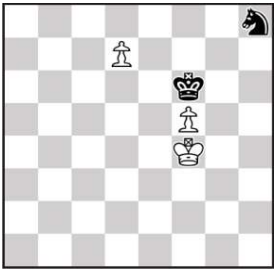

H=2 3+2

b) ♜ h8 c) ♛ f6→h5

№45 Вадим Винокуров

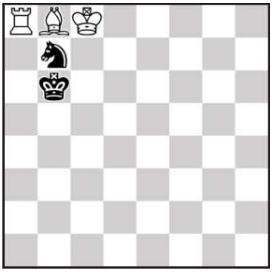

H#2 3+2

№46 Вадим Винокуров

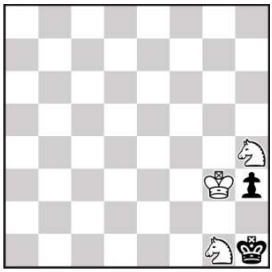

H#2,5 2.1.1… 3+2

№47 Вадим Винокуров

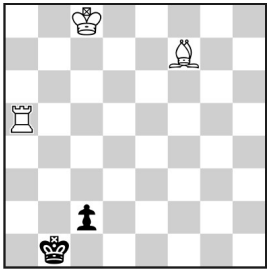

H#3 3.1.1… 3+2

№48 Вадим Винокуров

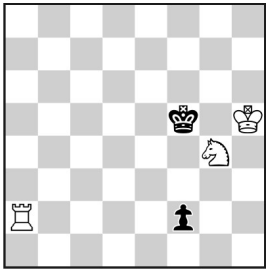

H#2 3+2

b) f2→h2 c) f5→h3

№43
«Кудесник», 2002
a) 1.♘f3+ g:f3+ 2.♔h4 ♕h6#
b) 1.♕g1 ♔h4 2.♕h1 ♘f3#

№44
«Mat Plus», 2008
a)1.♘g6+f:g6 2.♔e6 d8♕!= b)1.♖h7 d8♖! 2.♖d7 ♖:d7=
c)1.♘f7 d8♗! 2.♘g5 ♗:g5=

№45
ЮК «Курская битва-65», 2008
Специальный почётный отзыв
1.♘d8 ♖a5 2.♘c6 ♗c7#

№46
«Уральский проблемист», 2010
1…♘f5 2.h2 ♔h3 3.h:g1♗ ♘g3#
1…♘g2 2.h:g2 ♘h3 3.g1♘ ♘f2#

№47
«Уральский проблемист», 1996
Специальный приз
1.c1=♘ ♖b5+ 2.♔a1 ♗g6 3.♘a2 ♖b1#
1.c1=♖+ ♖c5 2.♔a1 ♖c2 3. ♖b1 ♖a2#
1.c1=♗ ♗b3 2.♗b2 ♖d5 3.♔c1 ♖d1#

№48
«Уральский проблемист», 1997
Специальный похвальный отзыв
a) 1.f1=♖ ♖e2 2.♖f4 ♖e5#
b) 1.h1=♗ ♖a6 2.♗e4 ♖f6#
c) 1.f1=♘ ♔g5 2.♘g3 ♖h2#

№49 Вадим Винокуров

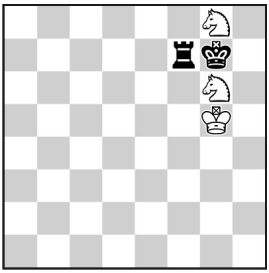

H#2 3+2

№50 Вадим Винокуров

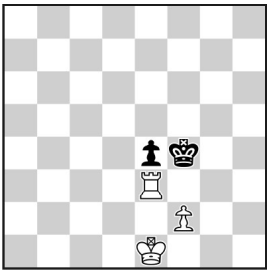

H#3 3+2

№51 Виталий Шевченко, Вадим Винокуров, Александр Жук

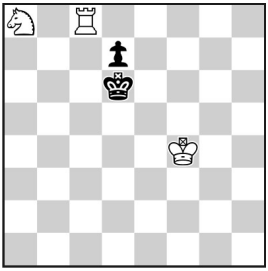

H#3 2.1.1… 3+2

№52 Борис Маслов, Вадим Винокуров

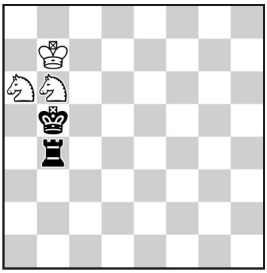

H#2 3+2

№53 Вадим Винокуров

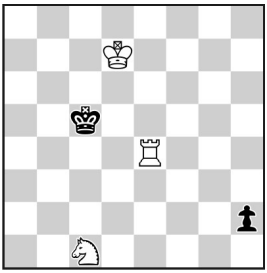

H#2 b) ♚c5→a1 3+2

№54 Вадим Винокуров

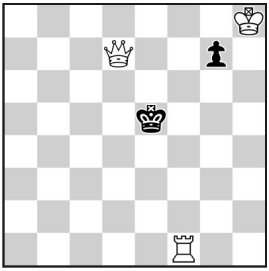

H#2 3+2
b) повернуть на 270°

№49
ЮК «Москва-1941», 2006
Специальный приз
1.♔h7 ♔h5 2.♖g7 ♘f6#

№50
ЮК «В.Кириллов-55», 2006
Специальный приз
1.♔g4 ♖:e4 2.♔h3 ♔f1 3.♔h2 ♖h4#

№51
«Св. Георгий», 2006
2 место
1.♔d5 ♖c3 2.♔d4 ♘c7 3.d5 ♘b5#
1.♔e6 ♖c4 2.♔d5 ♔f5 3.d6 ♘b6#

№52
ЮК «Сталинград–1942», 2007
1 приз
1.♔a5 ♘b8 2.♖b5 ♘c6#

№53
«Chess Leopolis», 2006
a) 1.h1=♙ ♖b4 2.♙d5 ♘d3#

№54
«e4 e5», 2008
a) 1.g5 ♖ e1+ 2. ♔f6 ♕e6#
b) 1.b5 ♕e4+ 2. ♔c5 ♖ c6#

№55 Вадим Винокуров

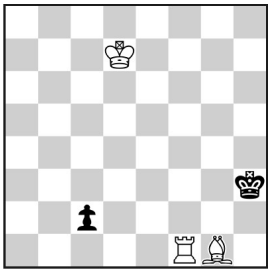

H#3 b) h3→h4 3+2
c) + ♙ f2 d) c2→d2

№56 Вадим Винокуров

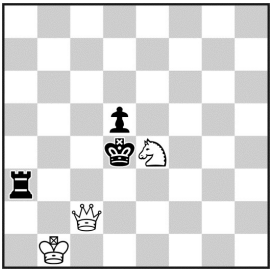

H#2 b) ♟a3 3+3

№57 Вадим Винокуров,
Иван Борисенко,
Виталий Шевченко

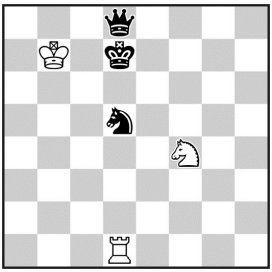

H#2 b) ♞d5→d4 3+3

№58 Вадим Винокуров

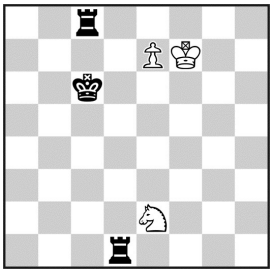

H#2 b) ♘e2→e6 3+3
c) ♘e2→f8 d) ♘e2→g6

№59 Вадим Винокуров,
Александр Семененко

H#2,5 b) ♔e6→d4 3+3

№60 Вадим Винокуров

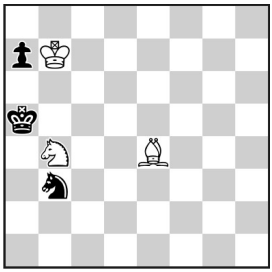

H#2 2 решения 3+3

№55
«Уральский проблемист», 1997
Специальный приз
a)1.c1=♕ ♖f4 2.♕f1 ♙f2 3.♕g2 ♖h4#
b)1.c1=♖ ♙h2 2.♖c4 ♖h1 3.♖g4 ♙f4#
c)1.c1=♘ f3 2.♘e2 ♖f2 3.♘ g3 ♖h2#
d)1.d1=♙ ♖f4 2.♙f3 ♙f2 3.♙g2 ♖h4#

№56
18 Мемориал З.Бирнова, 2006
2 почётный отзыв
a)1.♖d3 ♕d1 2.♔c4 ♕a4# 1.♖e3 ♔b2 2.♖:e4 ♕c3#
b)1.♙c1 ♘g5 2.♙e3 ♘f3# 1.♙d6 ♘g3 2.♙e5 ♘f5#

№57
«Chess Leopolis», 2006
a)1.♕e8 ♘d3 2.♘e7 ♘c5# b)1.♕e7 ♘d5 2.♘e6 ♘f6#

№58
ЮК «Н.Плетенёв - 55», 2005
6 похвальный отзыв
a)1.♔d5 e8♕ 2.♖c5 ♕e6# b)1.♔d7 e8♖ 2.♖c6 ♖d8#
c)1.♔c7 e8♙ 2.♔d8 ♘e6# d)1.♖dd8 e8♘ 2.♔d7 ♘e5#

№59
МК В.Свергунова, «Семь шахматных нот», 2009
a)1…♙b8 2.♔b6 ♔d6 3.♕a7 ♙c7#
b)1…♙a6 2.b6 ♔ c4 3.♕b7 ♙b5#

№60
«Семь шахматных нот», 2017
1.♘d4 ♙**c2** 2.♘b5 ♘c6# 1.♔a4 ♘**c2** 2.a5 ♙c6#
Чередование белых фигур (слона и коня) на полях c2 и c6 в сверхминиатюре. Форма Неймана. Правильные маты.

№61 Вадим Винокуров

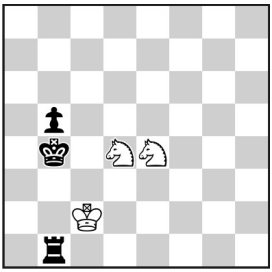

H#2 3+3
b-d) b5→a5, b6, d5

№62 Вадим Винокуров

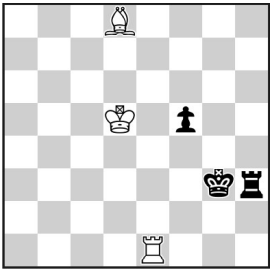

H#2 b)♔d5→e2 3+3

№63 Вадим Винокуров

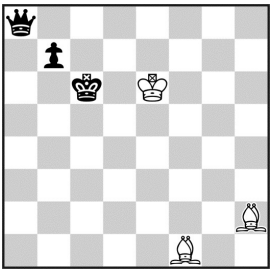

H#2,5 b)♔e6→d4 3+3

№64 Вадим Винокуров

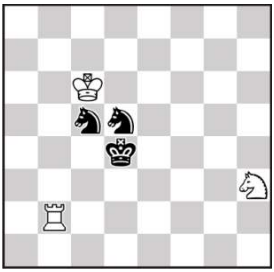

H#2,5 2.1.1… 3+3

№65 Вадим Винокуров

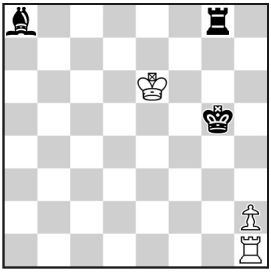

H#2,5 3 решения 3+3

№66 Вадим Винокуров

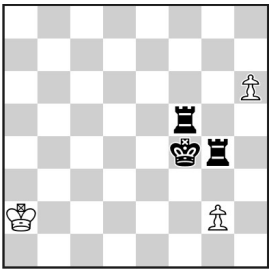

H#3 b)♙h6→e6 3+3

№61 «Семь шахматных нот», 2017
a)1.♔a3 ♘c3(A) 2.b4 ♘b5(B)# b)1.♔a4 ♘b5(B) 2.♖b4 ♘c3(A)#
c)1.♔a5 ♘c5 2.♖b5 ♘c6# d)1.♔c4 ♘e6 2.♖b4 ♘d6#
В близнецах **a** и **b** чередование ходов белых. В близнецах **a,b,d** чёрный эффект «ушёл-пришёл». Идеальные близнецы. Правильные маты.

№62
«Шахматная композиция», 2018
a)1.♔f4 ♖g1 2.♖f3 ♙g5# b)1.♔g4 ♖h1 2.♖g3 ♖h4#
Взаимная поддержка матующих фигур. Идеальные маты. Сверхминиатюра.

№63
«Семь шахматных нот», 2009
1 приз
a)1…♙b8! 2.♔b6 ♔d6 3.♕a7 ♙c7#
b)1…♙a6! 2.b6 ♔c4 3.♕b7 ♙b5#

№64
ЮК «В.Барсуков-75», 2014
2 почетный отзыв
1…♘f2 2.♔c3 ♔:d5 3.♘d3 ♘d1#
1…♖e2 2.♔d3 ♔:c5 3.♘c3 ♘f4#

№65
МК «Г.Жуков-120», 2017, Специальный почётный отзыв за миниатюру, Альбом ФШКМ 2016-2018
1…♔e5 2.♔h4 ♔f4 3.♖g3 hg3#
1…h4 2.♔h6 ♔f6 3.♖g5 hg5#
1…h3 2.♔h5 ♔f5 3.♖g4 hg4#
Приятная шестифигурка с батарейными эхо-матами.

№66 «Семь шахматных нот», 2018
a)1.♖g5 h7 2.♔g4 h8♕ 3.♖f4 ♕h3#
b)1.♖h4 e7 2.♔g4 e8♕ 3.♖f4 ♕g6#
Чёрный эффект «ушёл-пришёл» на каждом ходу решения. Сверхминиатюра.

№67 Вадим Винокуров

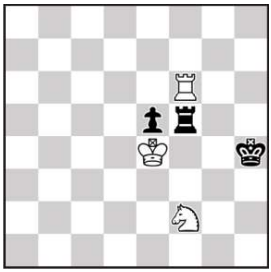

H#2 2.1.1.1 3+3

№68 Вадим Винокуров

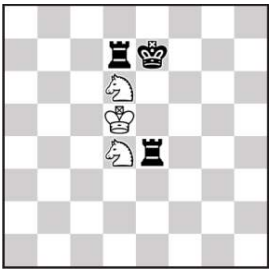

H#2 3+3

№69 Вадим Винокуров

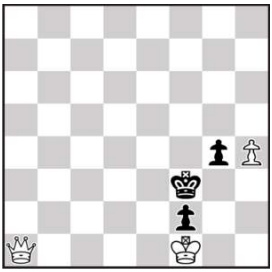

H#2 b) S#2 3+3

№70 Вадим Винокуров

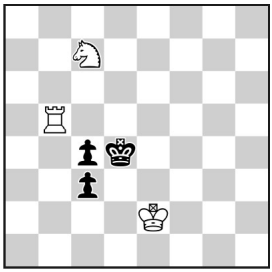

H#2 3+3

b) ♟ c3→d5 c) ♟ c4→d5

№71 Вадим Винокуров

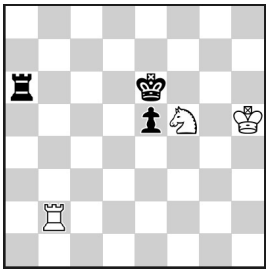

H#2 3+3

№72 Вадим Винокуров, Виталий Шевченко

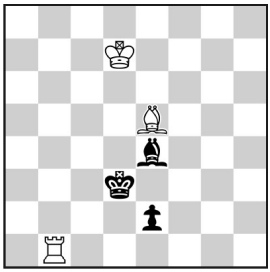

H#2 3+3

b) ♚ d3→f3 c) ♟ e2→d5

№67
ЮК «О.Угнивенко-65» (v), 2004
1 приз
1.♖h5 ♖f3 2.♖g5 ♖h3#
1.♖g5 ♖g6 2.♖h5 ♖g4#

№68
ЮК «Курская битва-65», 2008
Специальный почётный отзыв
1.♖f4 ♔e5 2.♖f8 ♘c6#

№69
«Chess Leopolis», 2006
a)1.♔g3 ♕a8 2.♔h2 ♕g2# b) 1.♕e5! g3 2.♕d4 g2#

№70 МК «П.Керес-100», 2016
Похвальный отзыв на равных
a)1.c2 ♖b1 2.♘c3 ♘b5#, b)1.c3 ♘a6 2.♔c4 ♖b4#,
c)1.c2 ♖b4+ 2.♔c3 ♘:d5# 1.♔c4 ♘e8 2.d4 ♘d6#.
Эффект «Ушёл-пришёл». Идеальные маты.

№71
ЮК «Сталинград -1942», 2007
2 приз
1.♔f6 ♖b8 2.♖e6 ♖f8#.
b):♔h5 → g4. 1.♖a7 ♖d2 2.♖f7 ♖d6#
c):♜a6 → f6. 1.♖f7 ♔g4 2. ♔f6 ♖b6#
d):♜a6 → e5. 1.♖d5 ♔g5 2.♔e5 ♖e2#
e):♘f5 → a6. 1.♔f6 (♔f5?) ♘c5 2.♔f5 ♖f2#
f):♔h5 → f8. 1.♖d7 ♘e7 2.♔d6 ♖c6#
g):♔h5 →b5. 1.♔d5 ♘g3 2.♖e6 ♖d2#
f):♔f5 → a2. 1.♔f5 ♘c3 2.♖e6 ♖f2#

№72
«Chess Leopolis», 2006
a) 1.♔d2 ♖c1 2.♙d3 ♙f4#
b) 1.♔f2 ♖g1 2.♙f3 ♙d4#
c) 1.♔c4 ♖b4+ 2.♔c5 ♙d6#

№73 Вадим Винокуров

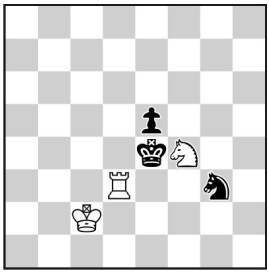

H#2 2.1.1.1 3+3

№74 Вадим Винокуров

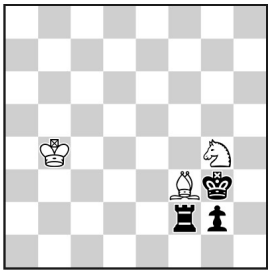

H#3 b) ♖ f2→c3 3+3

№75 Вадим Винокуров

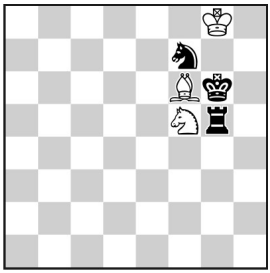

H#2 3+3

№76 Борис Маслов, Вадим Винокуров

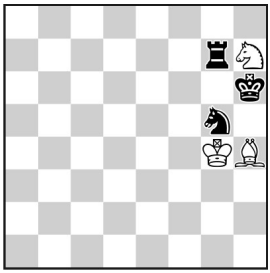

H#2 3+3

№77 Вадим Винокуров, Николай Зуев

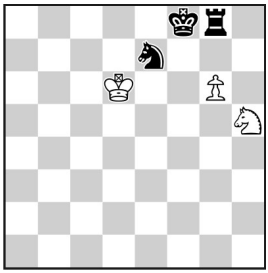

H#2 b) +♟g8 3+3

№78 Вадим Винокуров

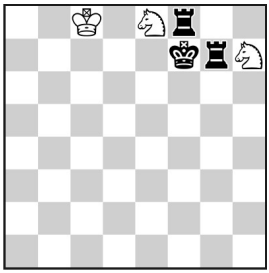

H#2,5 3+3

b) ♔c8→f3, stip H#3

№73
«Chess Leopolis», 2007
1.♘e2 ♘h5 2.♘f4 ♘g3#
1.♘h5 ♘e2 2.♘f4 ♘g3#

№74
«Chess Leopolis», 2007
a) 1.♖f1 ♘e5 2.♔f2 ♔c3 3.♔e1 ♘d3#
b) 1.g1=♙ ♙d1 2.♔g2 ♙×c2 3.♔h1 ♙e4#

№75
ЮК «В.Абросимов-65», 2007
Специальный похвальный отзыв
1.♖h5 ♙g7 2.♘g5 ♘e7#

№76
ЮК «Сталинград -1942», 2007
1 приз
1.♘f7 ♙g5+ 2.♔g6 ♘f8#

№77
«Sachmatija», 2013
a)1.♔e8 ♔c7 2.♖f8 ♘g7#
b)1.♙f7 ♔d7 2.♘g8 g7#

№78
«Чорно-білі стежини», 2013
2 похвальный отзыв
a) 1...♘g5+ 2.♔:e8 ♘e4 3.♖e7 ♘d6#
b) 1.♔g6+ ♔g4 2.♔:h7+ ♔h5 3.♖h8 ♘f6#

№79 Вадим Винокуров

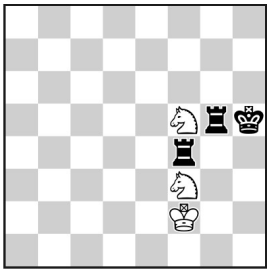

H#2 3+3

№80 Вадим Винокуров

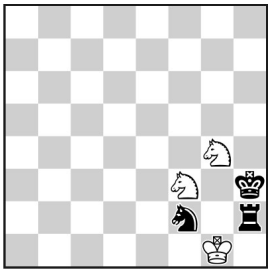

H#2 3+3

№81 Вадим Винокуров

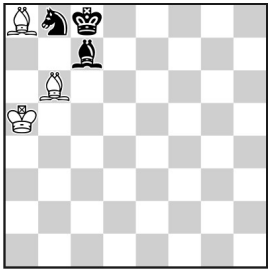

H#2 3+3

№82 Вадим Винокуров

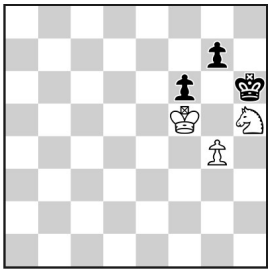

H#2 3+3

№83 Вадим Винокуров

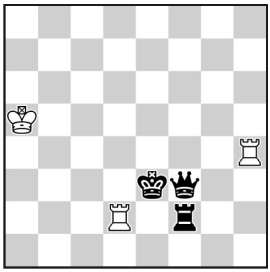

H#2 2.1… 3+3
b) ♛e3→e5

№84 Вадим Винокуров

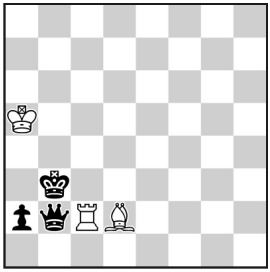

H#2 b) ♛b3→b1 3+3

№79
«Chess Leopolis», 2006
1.♔g4 ♔g2 2.♖h5 ♘e3#

№80
«Chess Leopolis», 2006
1.♖g2+ ♔f1 2.♖g3 ♘:f2#

№81
«Chess Leopolis», 2006
1.♘d7 ♔a6 2.♙b8 ♙b7#

№82
ЮК «В.Кожакин-50», 2007
Специальный похвальный отзыв
1.♔h7 ♘:f6+ 2.♔h6 g5#

№83
«Семь шахматных нот», 2016
a1)1.♖e2 ♖hd4 2.♕f2 ♖2d3#
a2)1.♕f4 ♖h2 2.♖f3 ♖he2#
b)1.♕f6 ♖dd4 2.♖f5 ♖he4#

№84
«Семь шахматных нот», 2017
a)1.♔a3 ♖c3+ 2.♕b3 ♘c1#
b)1.♔a1 ♖c1+ 2.♕b1 ♘c3#

№85 Вадим Винокуров

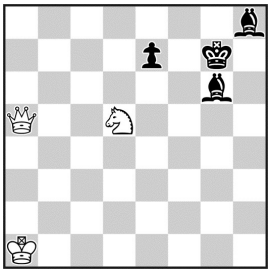

H#2 b) ♚g7→f6 3+4

№86 Вадим Винокуров

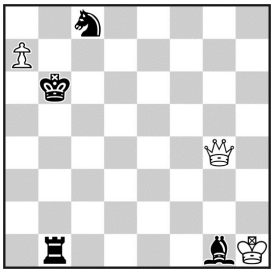

H#2 2.2.1.1 3+4

№87 Вадим Винокуров

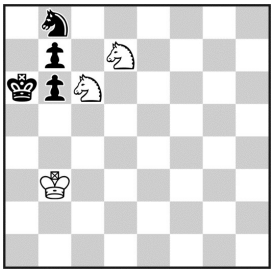

H#2 b) ♟b6→a7 3+4

№88 Вадим Винокуров

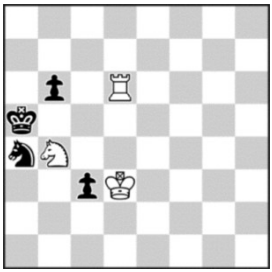

H#2 3+4

№89 Вадим Винокуров

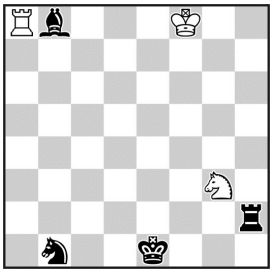

H#2 b) ♘f8→d5 3+4

№90 Вадим Винокуров

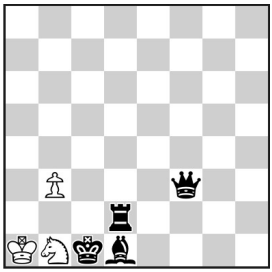

H#2 2.1… 3+4

№85
ЮК «Москва-1941», 2006
1 похвальный отзыв
a)1.♔h6+ ♘f6 2.♙g7 ♕d2# b)1.♔e6+ ♘c3 2.♙f6 ♕d5#

№86
ЮК «А.Ивунин-50», 1997
2 приз
1.♖c1 a8♕ 2.♖c7 ♕b4# 1.♔b7 a8♖ 2.♖b6 ♕:c8#
1.♔a6 a8♙ 2.♖b6 ♕a4# 1.♔a6 a8♘ 2.♖b7 ♕a4#

№87
МК «С.Фёдоров-80», 2007
1 приз
a)1.♘:c6 ♔a4 2.♘a7 ♘b8# b)1.♘:d7 ♔b4 2.♘b6 ♘b8#
Черные съедают белую фигуру, чтобы заблокировать поле, которое эта фигура контролирует. Тема Зилахи. Правильные маты.

№88
ЮК «г.Николаев–225», 2014 (версия)
a)1.♘b2 ♔:c3 2.b5 ♖a6#
b=a)♔:c3↔♚a5
1.♔b3 ♖c6 2.♔a3 ♖c3#

№89
ChessLeopolis, 2006
a)1.♖d2 ♖a2 2.♖d1 ♖e2# b)1.♙f4 ♖f8 2.♙d2 ♖f1#

№90
«Семь шахматных нот», 2017
1.♙c2 ♘c3 2.♕d1 ♘a2#
1.♖c2 ♘d2 2.♕:b3 ♘:b3#
Чёрный Гримшоу на поле c2. Чумаков в игре чёрного ферзя. Чёрный эффект «ушёл-пришёл» (слон d1 и ферзь f3) и Умнов (ладья d2 конь b1). Правильные маты.

№91 Вадим Винокуров

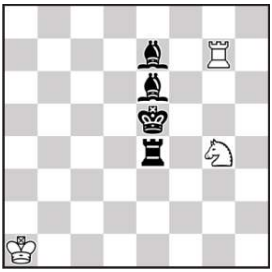

H#3 0-position 3+4
a) ♟e7 b) ♘g4→g5 c) ♘g4→g6

№92 Вадим Винокуров

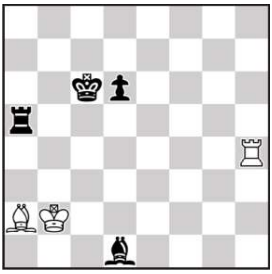

H#2 b) ♔b2→d3 3+4

№93 Вадим Винокуров

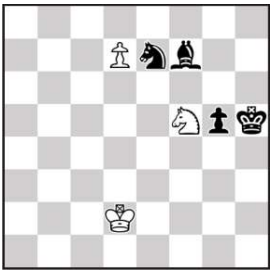

H#2 b) - ♘f5 3+4

№94 Вадим Винокуров

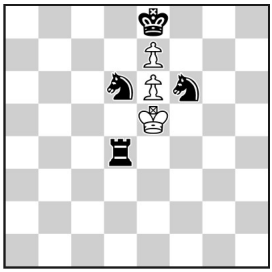

H#2 b) ♖d4→f4 3+4

№95 Вадим Винокуров, Николай Колесник, Виталий Шевченко

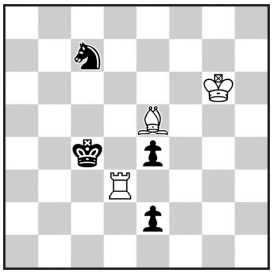

H#3 b) ♞c7→b1 3+4

№96 Вадим Винокуров, Валерий Семененко

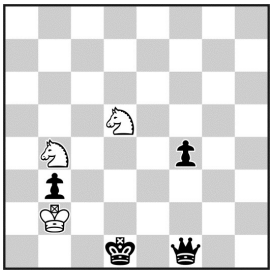

H#3 b) ♟f4→c4 3+4

№91
«Chess Leopolis», 2009
a)1.♔f4 ♘f6 2.♗f5 ♖g3 3.e5 ♘h5#
b)1.♔f5 ♘f7 2.♖e5 ♖g4 3.♗f6 ♘h6#
c)1.♔f6 ♘f8 2.♗f7 ♖g5 3.♖e6 ♘h7#

№92
«Рабочий край», 2006
1 приз
a)1.♔b5 ♗c4+ 2.♔a4 ♗e2# b)1.♖e5 ♖c4+ 2.♔d5 ♖c2#

№93
ЮК «О.Угнивенко-65», 2004
4 почетный отзыв
a)1.♗e8 d:e8♘ 2.♘g6 ♘f6# b)1.♘c8 d:c8♕ 2.♗g6 ♕h3#

№94
«Семь шахматных нот», 2018
a)1.♘f7+ ♔:f6 2.♖d7 ef7# b)1.♘d7+ ♔:d6 2.♖f7 ed7#
Отложенное принятие жертвы черной фигуры + чередование функций чёрных коней. Идеальные маты.

№95
«Chess Leopolis», 2006
Почётный отзыв
a)1.♘e6 ♗d4 2.♔d5 ♗c5+ 3.♔e5 ♗d6#
b)1.♘d2 ♖d4+ 2.♔c3 ♖c4+ 3.♔d3 ♖c3#

№96
ЮК «О.Угнивенко–70», 2011
1 приз
a)1.♔e1 ♘e3 2.fe3 ♔c1 3.e2 ♘d3#
b)1.♕e1 ♘d3 2.cd3 ♔b1 3.d2 ♘c3#
Активный Зилахи. Правильные эхо-хамелеонные маты.

№97 Вадим Винокуров

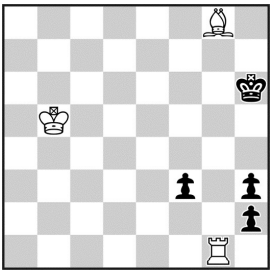

H#3 b)♗g8→h8 3+4
c)=b)♘h8, d)=c)♟f3→g4

№98 Вадим Винокуров

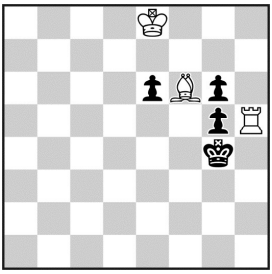

H#2,5 2.1.1… 3+4

№99 Александр Семененко, Вадим Винокуров

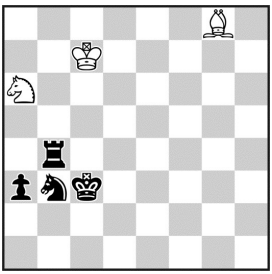

H#3 2 решения 3+4

№100 Вадим Винокуров, Николай Колесник

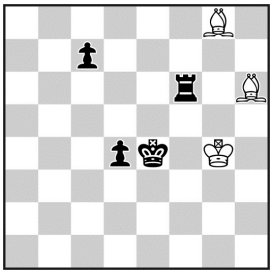

H#3 b) +♜e3 3+4

№101 Вадим Винокуров

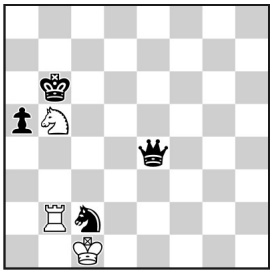

H#2 3+4
В матовой позиции убирается фигура
b) -♟a4 c)=b) -♞a3

№102 Вадим Винокуров

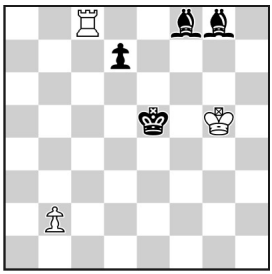

H#3 b)♟d7→d4 3+4

№97 ЮК «А.Ивунин-55», 2002–2003
Специальный приз
a)1.h1♕ ♖g5 2.♕a1 ♙f7 3.♕g7 ♖h5#
b)1.h1♖ ♖g8 2.♖g1 ♙f6 3.♖g6 ♖h8#
c)1.h1♘ ♘g6 2.♘g3 ♘f8 3.♘h5 ♖g6#
d)1.h1♙ ♖:g4 2.♙e4 ♖g5 3.♙h7 ♘f7#

№98 ЮК «О.Угнивенко–65», 2004
2 специальный приз
1…♖:g5+ 2.♔h4 ♖g4+ 3.♔h5 ♖h4#
1…♙:g5 2.♔f5 ♙f4+ 3.♔f6 ♙e5#

№99 2 МК Свергунова, 2008
Приз
1.♘a5 ♙h7 2.♔b3 ♙d3 3.♔a4 ♘c5#
1.♖a4 ♘b8 2.♔b4 ♙c4 3.♔a5 ♘c6#
Разблокирование чёрными и снятие удара белыми с b3 и b4, через которые чёрный король попадает в матовую сеть. Чередование чёрными полей блокирования a5 и a4, на которых чёрный король получает мат.

№100 2 ТК «Chess Leopolis», 2008
Похвальный отзыв
a)1.♖e6 ♙f8 2.♔d5 ♔f5 3.c6 ♙:e6#
b)1.♖e2 ♔g3 2.♖f4 ♙h7+ 3.♔e3 ♙:f4#

№101 «Семь шахматных нот - 2016»
Специальный почётный отзыв
a)1.a4 ♘c7+ 2.♔a5 ♖b5#,
b)1.♔a4 ♘d5 2.♘a3 ♘c3#,
c)1.♔a3 ♖b2 2.♕a4 ♘b1#.
Экзотика близнецов не может быть не отмечена.

№102 ЮК «В.Кириллов-65», 2017, 2 приз, Альбом ФШКМ 2016-2018, Альбом России. Миниатюры, 2012 – 2018.
a) diagram: 1.♙c5 (♔d6?) b4 2.♔d6 (♙d5?) ♔f6 3.♙d5 b:c5#
b) ♟ d7→d4: 1.♙c4 (♔d5?) b3 2.♔d5 (♙d6?) ♔f5 3.♙d6 b:c4#
Тема Чумакова, причём слон в одном решении блокирует поле, на котором получал мат чёрный король в другом решении. Идеальные маты.

№103 Вадим Винокуров

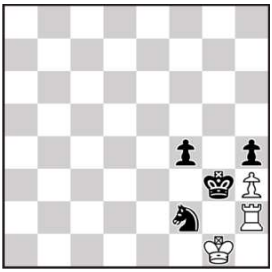

H#2 3+4

b) ♟ f4→e4 c)♔g1→f1

№104 Вадим Винокуров

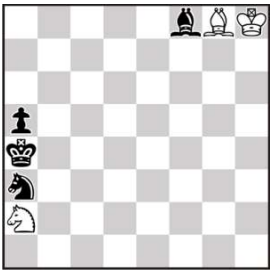

H#2 b) a4↔a3 3+4

№105 Юрий Трепалин, Вадим Винокуров

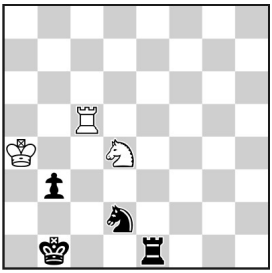

H#2 3 решения 3+4

№106 Вадим Винокуров

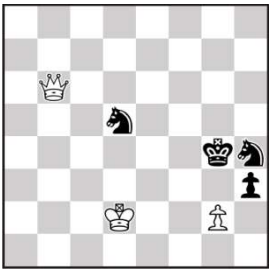

H#2 b)♚g4→f5 3+4

c)♞d5→e6 d)♔d2→e6

№107 Вадим Винокуров

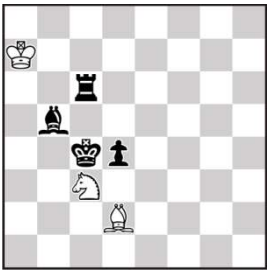

H#2 b) ♟ d4→c5 3+4

№108 Вадим Винокуров

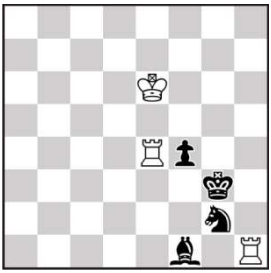

H#2 3+4

b) ♟ f4→h3 c)♗f1↔♘g2

d) повернуть на 270°

№103
МК «В.Колпаков-55», 2010-11
Специальный похвальный отзыв
a)1.♘g4 ♖f2 2.♔:h3 ♖f3#
b)1.♘d3 ♖e2 2.♘f4 ♖e3#
c)1.♘e4 ♖d2 2.♔f3 ♖d3#

№104
ЮК «Ивановской области 90 лет», 2008
2 приз
a)1.♘b5 ♙h7 2.♙a3 ♙c2# b)1.♘b2 ♘b4 2.a4 ♘c2#
Эффект «Ушёл-пришёл» с правильными матами с одного поля.

№105
ЮК «Ивановской области 90 лет», 2008
Похвальный отзыв
1.♔a1 ♖c2 2.♘b1 ♘:b3# 1.♔a2 ♘:b3 2.♘b1 ♖c2#
1.b2 ♖e5 2.♔c1 ♖e1#
Три правильных мата.

№106
«Шахматная поэзия», 2010
Приз
a)1.♘g6 ♕:g6+ 2.♔h4 g3# b)1.♔e4 ♕f6 2.♘f3+ g:f3#
c)1.♘g5 ♕e6+ 2.♔h5 g4# d)1.♘f6 ♕e3 2.♘h5 g:h3#

№107
«Шахматная поэзия», 2010
a)1.♔c5 ♙c1 2.♙c4 ♙a3# b)1.♙a4 ♘b1 2.♔b5 ♘a3#
Тематическая игра белых фигур. Идеальные маты с одного поля разными фигурами. Эффект «ушел-пришел».

№108
ЮК «В.Кириллов-60», 2011
1 специальный похвальный отзыв
a)1.f3 ♖eh4 2.f2 ♖h3# b)1.h2 ♖:f1 2.♔h3 ♖f3#
c)1.♔f3 ♖h4 2.♘g3 ♖h:f4# d)1.♔e7 ♖f5 2.♔d7 ♖f7#

№109 Вадим Винокуров

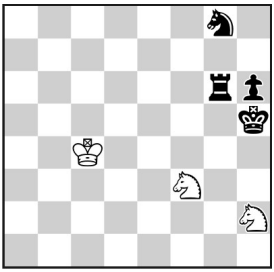

H#2 b) – ♜g6 3+4

№110 Вадим Винокуров

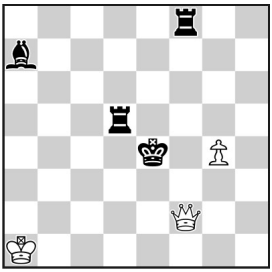

H#2 a) g4→c3 3+4

№111 Вадим Винокуров

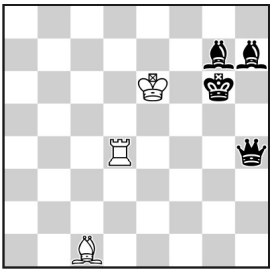

H#2 3+4
b) ♝h7→f3 c) ♛→f8

№112 Вадим Винокуров

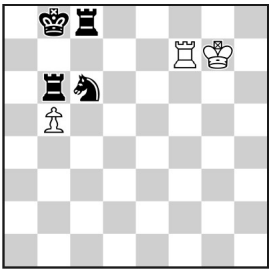

H#2 b) ♙→c5 3+4

№113 Вадим Винокуров

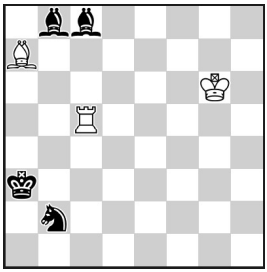

H#2,5 b) ♞b2→b3 3+4

№114 Вадим Винокуров

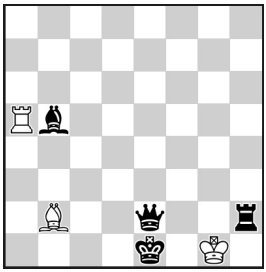

H#2 3+4

№109 МК «П.Керес-100», 2016, Похвальный отзыв на равных, Альбом ФШКМ 2016-2018

a)1.♘f6 ♘f1 2.♘g4 ♘g3#, b)1.♘e7 ♘g4 2.♘g6 ♘f6#.

Тема Залокоцкого. Обратная смешанная форма — движение белой фигуры в обратном направлении по одному и тому же маршруту, по которому шла чёрная в предыдущем решении**.** Правильные маты.

№110 МК «А.Кузнецов-85», 2017, Специальный почётный отзыв за миниатюру, Альбом ФШКМ 2016-2018, Альбом России. Миниатюры, 2012 – 2018.

a)1.♙e3 ♕:f8 2.♖d4 ♕f5# b)1.♖f3 ♕:a7 2.♖df5 ♕d4#

Смешанная форма чередования фигур (белая+чёрная фигуры) на полях f5 и d4. Тема Чумакова с пассивной жертвой чёрной фигуры. Изящная миниатюра с правильными матами.

№111 «Семь шахматных нот», 2013, 6 МК В.Свергунова, 1 приз, Альбом России. Миниатюры, 2012 – 2018.

a)1.♕h5 ♖f4 2.♔h6 ♖f6#, b)1.♙h5 ♖d2 2.♔g5 ♖g2#,

c)1.♙h6 ♙b2 2.♔g7 ♖g4#.

Белые ладья и слон создают три различные батареи, объявляющие мат двойным шахом. Всё очень стройно и гармонично

№112 «Семь шахматных нот», 2013, 6 МК В.Свергунова, 4 приз

a)1.♖a6 bc 2.♖a8 ♖b7#, b)1.♔a8 cb 2.♘b8 ♖a7#.

Синтез двух тем:

1) Игра фигур на исходные поля шахматной партии;

2) В первом решении одна чёрная фигура уничтожается, вторая блоки-рует поле ч.короля. В другом решении функции этих фигур меняются.

№113 «Chess Leopolis», 2008

Похвальный отзыв

a) 1... ♙:b8 2.♙e6 ♙d6 3. ♙b3 ♖a5#

b) 1... ♖:c8 2.♙e5 ♖a8 3.♙b2 ♙c5#

№114 ЮК «Сталинград-1942», 2007

1 приз

1.♙a4 ♖e5 2.♙d1 ♙c3#

1.♕d2 ♙c3 2.♖e2 ♖a1#

1.♕d1 ♖a1 2.♙e2 ♙c3ъ

№115 Вадим Винокуров

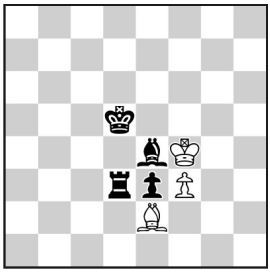

H#3 3+4

№116 Вадим Винокуров

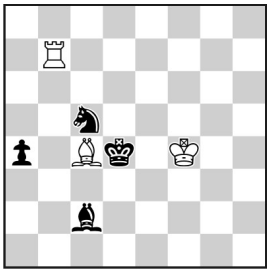

H#3 3+4

№117 Вадим Винокуров, Владимир Чичерин

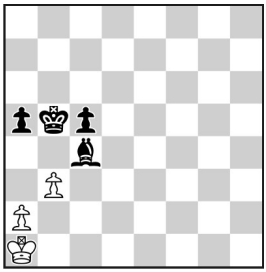

H#2 3+4

№118 Вадим Винокуров

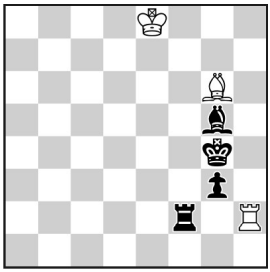

H#2 2.1.1.1 3+4

№119 Вадим Винокуров

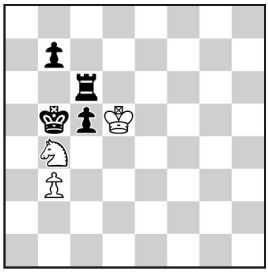

H#3 3+4

№120 Вадим Винокуров

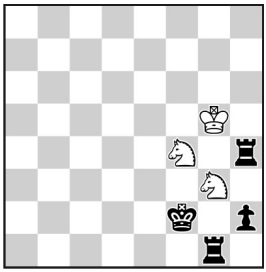

H#2 3+4

№115
ЮК «Сталинград-1942», 2007
Похвальный отзыв
1.♖d4 ♔g4 2.♙d3 f4 3.♔e4 ♙f3#
Магнит черных и белых фигур в миниатюре. Правильный мат.

№116
«Уральский проблемист», 2000
1.♙e4 ♙a2 2.♙c6 ♖b3 3.♔d5 ♖d3#
1.♙e4 ♙g8 2.♙c6 ♖f7 3.♔d5 ♖d7#
1.♘ e4 ♙a6 2.♘c3 ♖b5 3.♔d3 ♖d5#

№117
«Прямая речь», 2004
1 специальный приз
1.♔b4 ♔b2 2.♙b5 a3#

№118
«Прямая речь», 2004
1 специальный приз
1.♖f3 ♖e2 2.♔f4 ♖e4#
1.♙h4 ♖:f2 2.♔h3 ♙f5#

№119
«Кудесник», 2005
1.c4 ♔e5 2.♔c5 ♘d5 3.b5 b4#

№120
ЮК «Москва-1941», 2006
Специальный приз
1.♖g2 ♔:h4 2.♔g1 ♘h3#

№121 Вадим Винокуров

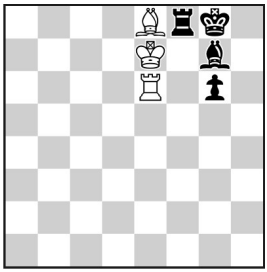

H#2 3+4

№122 Вадим Винокуров

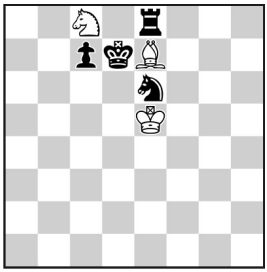

H#2 3+4

№123 Вадим Винокуров

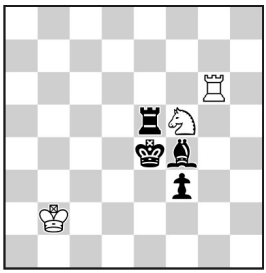

H#2 b) f3→e3 3+4
c)f3 →d4 d)♙f4 → d3

№124 Вадим Винокуров

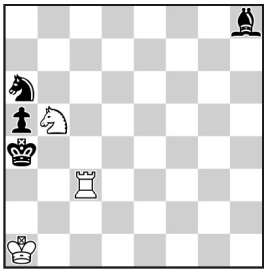

H#2 2.1.1.1 3+4

№125 Вадим Винокуров

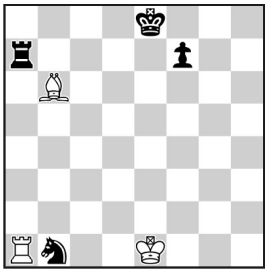

H#2 b)♛e8↔♕e1 3+4

№126 Вадим Винокуров

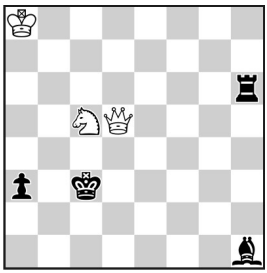

H#2 b) ♛c3→c1 3+4

№121
ЮК «Москва-1941», 2006
Специальный приз
1.g5 ♖h6 2.♖f7+ ♙:f7#

№122
ЮК «Москва-1941», 2006
Специальный приз
1.c6 ♔f6 2.♘c7 ♘b6#

№123
МТ «S.Loyd–165», 2006
1 приз
a) 1.♙e3 ♘h6 2.♔f4 ♖g4#
b) 1.♔f3 ♖g2 2.♖e4 ♘h4#
c) 1.♖d5 ♘g7 2.♔e5 ♖e6#
d) 1.♙e2 ♖g4 2.♔d3 ♖d4#
Миниатюра. Правильные маты. Черный эффект «Ушел - пришел» в 4-х вариантах.

№124
ЮК «Курская битва-65», 2008
3 похвальный отзыв
1.♘c7 ♔a2 2.♘:b5 ♖c4#
1.♘b4 ♔b2 2.♙:c3+ ♘:c3#

№125
«Chess Leopolis», 2008
a)1.♘a3 0-0-0 2.♖e7 ♖d8#
b)1.♖a2 ♙e3 2.♖e2 ♖:b1#

№126
«Chess Leopolis», 2008
a)1.♔b4 ♘b7 2.♔a4 ♕c4#
b)1.♖b6 ♘e4 2.♖b1 ♕d2#

№127 Вадим Винокуров

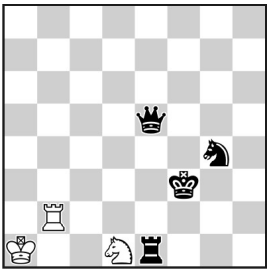

H#3 a) ♛e5→g7 3+4
b) ♞g4→f4

№128 Вадим Винокуров

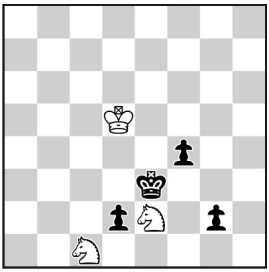

H# 2 a) ♟d2→f2 3+4
b) ♟f4→f2

№129 Вадим Винокуров

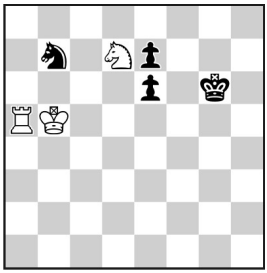

H#2,5 3+4
b) в матовой позиции: ♔↔♚

№130 Вадим Винокуров

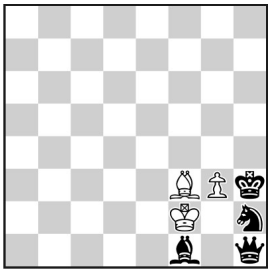

H#2 3+4

№131 Вадим Винокуров

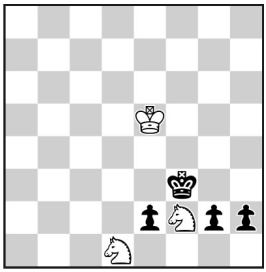

H#2 b) ♟h2→g4 3+4

№132 Вадим Винокуров

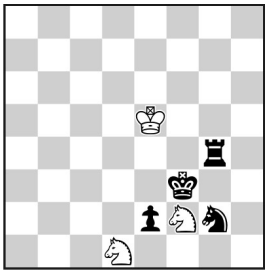

H#2 Zero 3+4
a) ♟→h2 b) ♞→h2 c) ♜→h2

№127 «Best Problems», 2009
a)1.♖e4 ♘f2 2.♘e3 ♘h1 3.♕g4 ♖f2#
b)1.♕f5 ♖d2 2.♖e5 ♖d3+ 3.♔e4 ♘f2#

№128 «Кудесник», 2011
a)1.g1=♘ ♘c3 2.♘f3 ♘d1#
b)1.g1=♘ ♘g3 2.♘f3 ♘f1#
c)1.g1=♘ ♘f4 2.♘f3 ♘g2#

№129 ЮК «г.Николаев–225», 2014
a)1... ♔c6 2.♔f7 ♖f5+ 3.♔e8 ♖f8#
b)1... ♖ f6 2.♔c7 ♖:e6 3.♔c8 ♖c6#

№130 ЮК «Победе ополчения К.Минина и Д.Пожарского-395», 2007
Специальный приз
1.♙e2 ♙:h1 2.♙g4 ♙g2#

№131 ЮК «О.Угнивенко–70», 2011
2 приз
a)1.h2-h1=♘ ♘f2-g4 2.♘h1-g3 ♘g4-h2#
b)1.g2-g1=♖ ♘f2-d3 2.♖g1-g3 ♘d3-e1#
Превращение черных пешек в разные фигуры, которые блокируют одно и то же поле возле черного короля. Полная однородность в решениях. Два идеальных мата.

№132 ЮК «О.Угнивенко–70», 2011
4 приз
a)1.h2-h1=♘ ♘f2-h3 2.♘h1-g3 ♘h3-g1#
b)1.♘h2-f1 ♘f2-d3 2.♘f1-g3 ♘d3-e1#
c)1.♖h2-h3 ♘f2-g4 2.♖h3-g3 ♘g4-h2#
Близнецы Залокоцкого (перестановка разных черных фигур на одно и то же поле). Блокировка различными черными фигурами одного поля белого короля. Благодаря "Zero"-позиции тема выражена в трех вариантах. Три идеальных мата.

№133 Вадим Винокуров

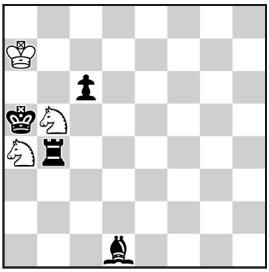

H#2 2.1… 3+4

№134 Вадим Винокуров

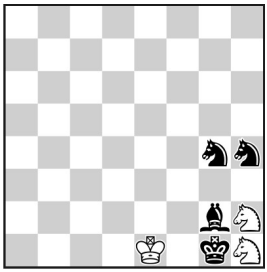

H#2 b) ♞h4→f2 3+4

№135 Вадим Винокуров

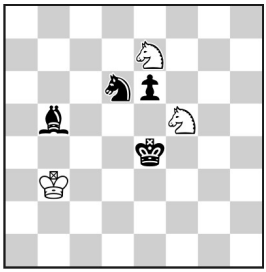

H#3 b) ♝→c5 3+4

№136 Вадим Винокуров

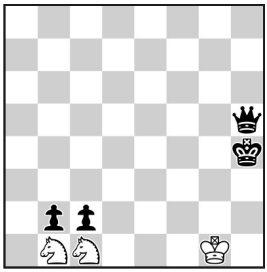

H#3 b) ♔→f4 3+4

№137 Вадим Винокуров

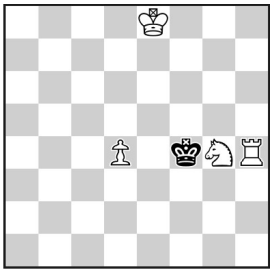

H#2 2 решения 4+1

№138 Вадим Винокуров

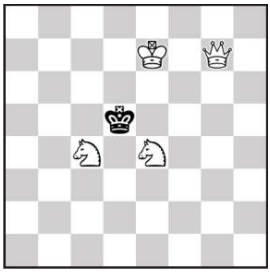

H#2 2.1.1.1 4+1

№133
ЮК «О.Угнивенко–70», 2011
1-2 почетный отзыв на равных
1.♙:a4 ♘d4 2.♖b5 ♘:c6#
1.c6:b5 ♘c5 2.♙a4 ♘b7#
Тема Зилахи. Эффект "ушел-пришел". Два идеальных мата. Равноценная игра в обоих решениях.

№134
ЮК «О.Угнивенко–70», 2011
1-2 почетный отзыв на равных
a)1.♙:h1 Ke2 2.♘g2 ♘f3#
b)1.♘:h2 ♘g3 2.♘h1 ♘e2#
Тема Зилахи.

№135
ЮК «О.Угнивенко–70», 2011
2 приз
a) 1.♙d3 ♘c6 2.♔d5 ♔b4 3.♙e4 ♘e7#
b) 1.e5 ♘e3 2.♔d4 ♔c2 3.♘e4 ♘f5#
Эффект "ушел-пришел" в игре черных и отложенный эффект "ушел-пришел" в игре белых. Чередование функций ходов белых коней. Идеальные маты.

№136
ЮК «О.Угнивенко–70», 2011
3 приз
a)1.b2:c1=♖ ♔h2 2.♖g1 ♘d2 3.♖g4 ♘f3#
b)1.c2 :b1=♖ ♘d3 2.♖h1 ♘e1 3.♖h3 ♘g2#
Тема Зилахи с пассивными жертвами и преобразованиями пешек в ладьи.

№137
«Семь шахматных нот», 2017
1.♔f5 ♘e3+ 2.♔e6 ♖h6# 1.♔e4 ♔d7 2.♔d5 ♘e3#
Игра косвенной батареи белых. Малютка с идеальными матами.

№138
ЮК «В.Персиянов-50», 2005-06
Специальный похвальный отзыв
1.♔:e4 ♕g3 2.♔f5 ♘d6#
1.♔:c4 ♕c3+ 2.♔d5 ♘f6#

№139 Вадим Винокуров, Валерий Кириллов

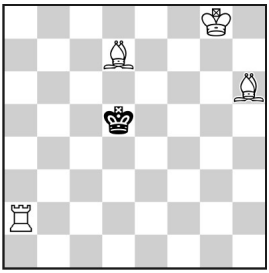

H#2 4.1.1.1 4+1

№140 Вадим Винокуров

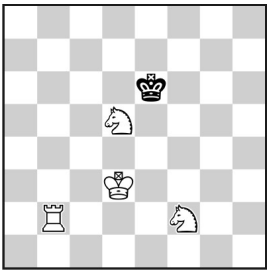

H#2 4+1
b)♔d3→c5, ♛e6→d3, ♘d5→e7, ♘f2→e4

№141 Вадим Винокуров

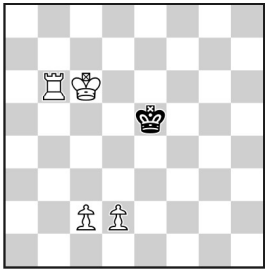

H#2 2.1.. 4+1

№142 Вадим Винокуров

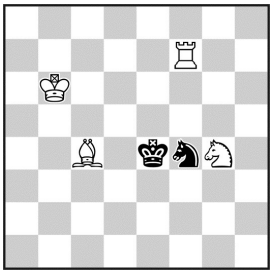

H#2 b)♘g4→c1 4+2
c)=b)♟f4 d)=c)+♟d5

№143 Вадим Винокуров

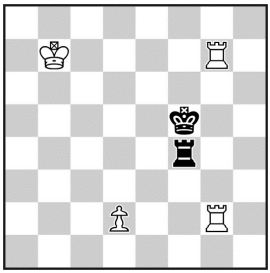

H#2 3.1.1.1 4+2

№144 Вадим Винокуров

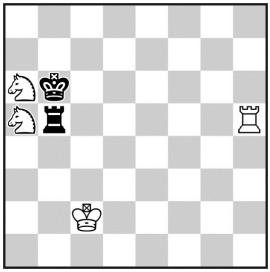

H#2 2.1.1.1 4+2

№139
«Chess Leopolis», 2008
1.♔c4 ♗d2 2.♔b3 ♗e6#
1.♔e4 ♖ g2 2.♔f3 ♗c6#
1.♔c5 ♖a7 2.♔b6 ♗e3#
1.♔d6 ♖d2+ 2.♔e7 ♗g5#

№140
«Проблемист Украины», 2014
a)1.♔d6 ♘e7 2.♔c5 ♘e4#
b)1.♔e3 ♘d5+ 2.♔d3 ♘f2#

№141
«Семь шахматных нот», 2009
1)1.♔e4 ♔d6 2.♔d4 ♖b4#
2)1.♔d4 ♖a6 2.♔e4 ♖a4#

№142
ЮК «Москва-1941», 2006
3 приз
a)1.♘e6 ♗d3+ 2.♔d5 ♖d7# b)1.♘g2 ♘d3 2.♘e3 ♖f4#
c)1.♗d6 ♖f4+ 2.♔e5 ♘d3# d)1.d4 ♖f5 2.♗e3 ♗d3#

№143
«Chess Leopolis», 2006
1.♖f3 ♖7g5+ 2.♔f4 ♖2g4# 1.♔e4 d3+ 2.♔f3 ♖7g3#
1.♔f6 d4 2.♖f5 ♖2g6#

№144
ЮК «Победе ополчения К.Минина и Д.Пожарского-395», 2007
Специальный похвальный отзыв
1.♔:a5 ♖h1 2.♔a4 ♖a1# 1.♔:a6 ♘c4 2.♖b7 ♖a5#

№145 Александр Семененко, Вадим Винокуров

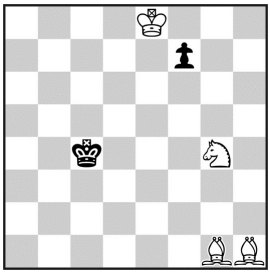

H#3 4+2

b) ♟ f7→e7 c) ♘ g4→h4

№146 Вадим Винокуров, Александр Семененко

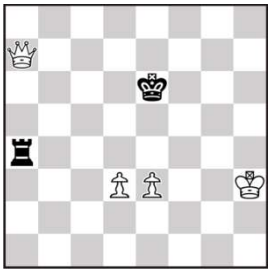

H#2 3.1.1.1 4+2

№147 Вадим Винокуров, Анатолий Боровков

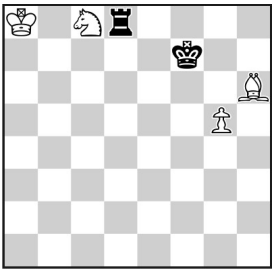

H#2 b)g5→c6 4+2

№148 Вадим Винокуров

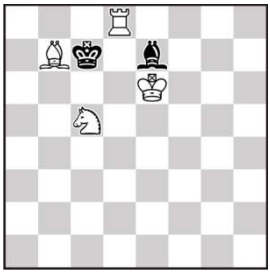

H#2 4+2

b) ♕ e6→g6 c) ♟ e7→e4

№149 Вадим Винокуров

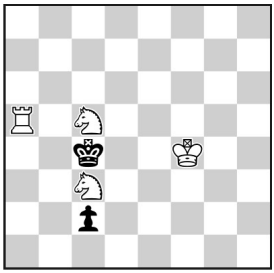

H#2 см. решение 4+2

№150 Борис Маслов, Вадим Винокуров

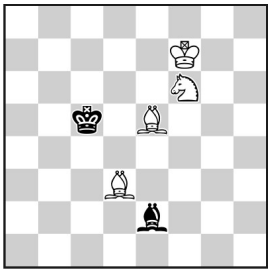

H#2,5 b) ♛ c5→f3 4+2

№145
ЮК «В.Копыл-50», 2007-08
Специальный приз
a)1.f5 ♘f2 2.♔d4 ♔e7 3.♔e5 ♘d3#
b)1.e6 ♘e3+ 2.♔c5 ♔d8 3.♔d6 ♘c4#
c)1.f6 ♘f3 2.♔d5 ♙h2 3.♔e6 ♘d4#
Три идеальных эхо-мата косвенной батареей в сверхминиатюре. Таск.

№146
«Best Problems», 2010
1.♖f4 e:f4 2.♔f5 ♕f7# 1.♖e4 d:e4 2.♔e5 ♕e7#
1.♖d4 e:d4 2.♔d5 ♕d7#

№147
ЮК «Ивановской области 90 лет», 2008
2 почётный отзыв
a)1.♖h8 g6+ 2.♔g8 ♘e7# b)1.♖f8 ♙g5 2.♔e8 ♘d6#
Миниатюра с критическими ходами ч. ладьи и развязыванием белого коня, который и матует черного короля. Правильные маты.

№148
МК «Н.Овечкин-100», 2011
1 приз
a)1.♙:c5 ♙a6 2.♙b6 ♖c8# b)1.♔:d8 ♘e6+ 2.♔e8 ♙c6#
c)1.♙:b7 ♖b8 2.♙c6 ♘a6#

№149
МК «П.Керес-100», 2016
Почётный отзыв на равных
a)1.♔b4 ♖b5+ 2.♔a3 ♖b3# неправильный мат;
b=a) ♜b3: 1.♔b2 ♔e3 2.♔c1 ♘d3# правильный мат;
c=b) ♞d3: 1.♖b1 ♔e2 2.♘b2 ♘a2# идеальный мат.
Батумские близнецы - матующая фигура в финальной матовой позиции меняет цвет.

№150
«Chess Leopolis», 2008
a) 1... ♘d7+ 2.♔d5 ♙a6 3.♙c4 ♙b7#
b) 1... ♘g8 2.♔g4 ♙f6 3.♔h5 ♙:e2#

№151 Вадим Винокуров

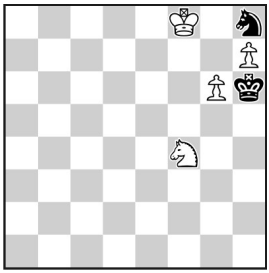

H#2 b)- ♘h8 4+2

№152 Вадим Винокуров

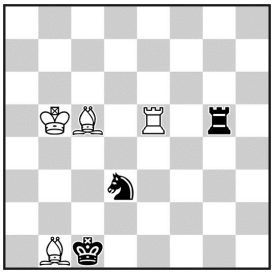

H#2 2.1.1.1 4+3

№153 Вадим Винокуров

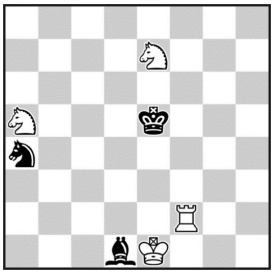

H#2 см. решение 4+3

№154 Николай Колесник, Вадим Винокуров

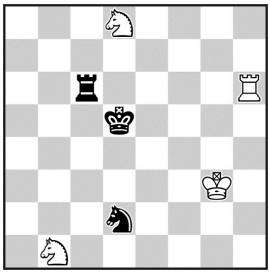

H#2 4+3

b) ♖d2 c) ♛d5→e5

№155 Вадим Винокуров

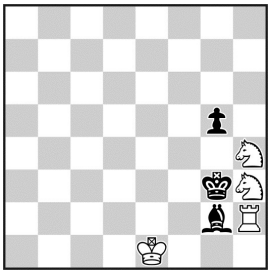

H#2 3.1.1.1 4+3

№156 Вадим Винокуров

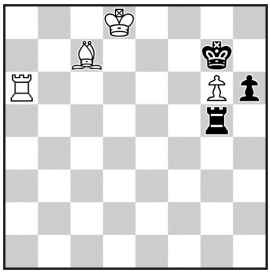

H#2 4+3

b) ♘h6 c) – ♙g6

№151
«Chess Leopolis», 2008
a)1.♘f7 h8=♗ 2.♘g5 ♗g7#
b)1.♔g5 h8=♘ 2.♔h6 ♘f7#

№152
ТК «Ясиноватая-6», 2002
2 почётный отзыв
1.♔d2 ♖e1 2.♘e5 ♗b4# 1.♔d1 ♗b4 2.♘c5 ♖e1#

№153
МК «Н.Овечкин-105», 2016
a)1.♔d4 ♖d2+ 2.♔c3 ♘d5#
b)=a) в матовой позиции снять матующую фигуру белых
1.♔b4 ♖b2+ 2.♔a3 ♘c4#
c)=b) в новой матовой позиции поменять местами королей
♛a3↔♔e1
1.♗e2 ♔b3 2.♔d1 ♖b1#
Миниатюра - аристократ с разной формой близнецов. Три правильных мата.

№154
МК «С.Фёдоров-80», 2007, 1 почётный отзыв
a)1.♖c5 ♘c6 2.♘c4 ♘c3# b)1.♖d4 ♘d2 2.♖d6 ♖h5#
c)1.♖f6 ♘c3 2.♖f5 ♘c6#
Каждая из трех белых фигур становится матующей. Эффект «Ушел-пришел». Три правильных мата.

№155
ЮК «Москва-1941», 2006 1 приз, Альбом ФИДЕ 2004-2006, Альбом России 2004-2006, Альбом миниатюр 2004-2006,
«Св. Георгий», 2006, 1 место
1.♗:h3 ♖f2 2.g4 ♘f5#, 1.♔:h2 ♘f3+ 2.♔h1 ♘f2#
1.♔:h4 ♘f2+ 2.♗h3 ♖:h3#

№156
ЮК «Победе ополчения К.Минина и Д.Пожарского-395», 2007
Специальный приз
a)1.h5 ♗d6 2.♔h6 ♗f8# b) 1.♘f5 ♗b6 2.♔f6 ♗d4#
c)1.♔f8 ♖a7 2.♖g8 ♗d6#

№157 Вадим Винокуров

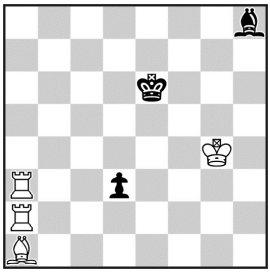

H#2 b)♔g4→f3 4+3
c)=b)♛e6→c5

№158 Вадим Винокуров

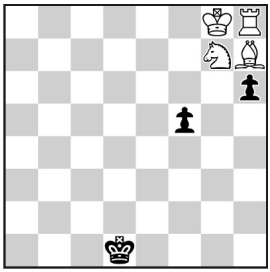

H#4 b)♛c2 4+3

№159 Вадим Винокуров

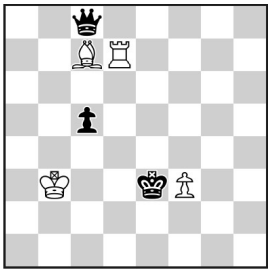

H#2 b)♔b3→g6 4+3

№160 Вадим Винокуров

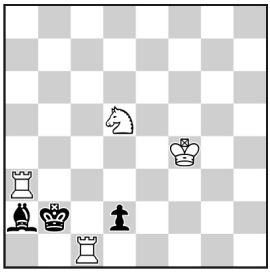

H#2 2.1… 4+3

№161 Вадим Винокуров

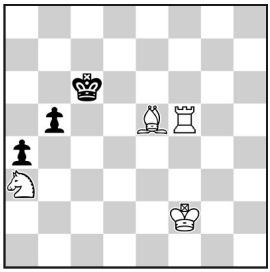

H#2 см. текст 4+3

№162 Вадим Винокуров

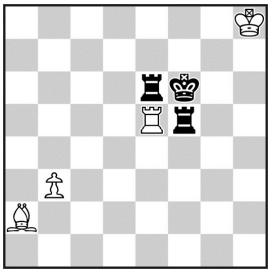

H#3 2.1.1… 4+3

№157
«Chess Leopolis», 2006
a)1.♙e5 ♖a7 2.♔f6 ♖2a6#
b)1.♙d4 ♖a6+ 2.♔e5 ♖2a5#
c)1.♙c3 ♖a5+ 2.♔d4 ♖2a4#

№158
«Шахматная композиция», 2005
2 похвальный отзыв
a)1.♔e2 ♘e6 2.♔f3 ♔g7 3.♔g4 ♙:f5+ 4.♔h5 ♖:h6#
b)1.♔c3 ♔f7 2.f4 ♙e4 3.♔d4 ♘f5+ 4.♔e5 ♖e8#

№159
«Семь шахматных нот», 2017, 2 похвальный отзыв,
Альбом ФШКМ 2016-2018
a)1.♕h8! ♙d6 2.♔d4 ♙f4# b)1.♕a8! ♖d6 2.♔f4 ♖d3#
Ферзю чёрных с трудом удаётся найти поле, чтобы не мешать белым фигурам. Белый Гримшоу. Миниатюра с правильными матами.

№160
«Семь шахматных нот», 2018
a)1.dc♘ ♖:a2+ 2.♔b1 ♘c3# b)1.dc♖ ♘c3 2.♔a1 ♖:a2#
Чередование ходов с выбором превращения чёрной пешки. Правильные маты.

№161
ЮК «Борис Шорохов-50», 2018, Специальный похвальный отзыв,
Альбом ФШКМ 2016-2018, Альбом России. Миниатюры, 2012 – 2018.
b)♖f5↔♘a3, c)♘a3↔♙e5, d)♙e5↔♖f5:
a)1.♔c5 ♙b2+ 2.♔b4 ♖:b5# b)1.♔d5 ♘e7+ 2.♔e4 ♖e3#
c)1.♔c7 ♙d6+ 2.♔d8 ♖f8# d)1.♔b6 ♙c8 2.♔a5 ♖:b5#
Все возможные сочетания перестановок двух пар белых фигур. Видимо впервые в миниатюре это сделано из начальной позиции, а не с помощью последовательных близнецов.

№162
«Шахматная поэзия», 1999
1.♖g5 ♙b1 2.♖g7 ♙h7 3.♖ge7 ♖f5#
1.♖e7 b4 2.♖g7 ♙g8 3.♖gg5 ♖e6#
Два критических поля.

№163 Вадим Винокуров

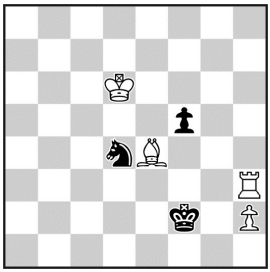

H#3 b) ♘ d4→f6 4+3

№164 Вадим Винокуров

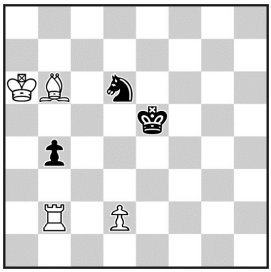

H#3 b) ♘ d6→d5 4+3
c) ♟ b4→f4

№165 Вадим Винокуров

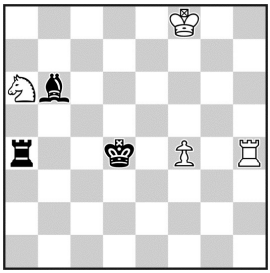

H#3 b) ♙ f4→g4 4+3

№166 Вадим Винокуров

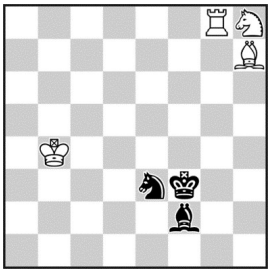

H#2,5 2.1.1… 4+3

№167 Вадим Винокуров, Эдуард Зарубин

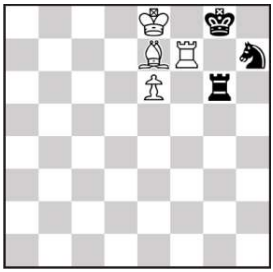

H#2 4+3

№168 Вадим Винокуров, Эдуард Зарубин

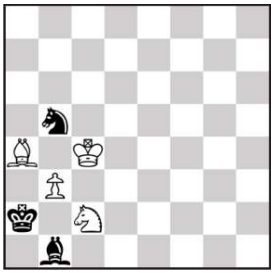

H#2 4+3

№163
ЮК «O.Dashkovsky-50», 2006
5 похвальный отзыв
a)1.f4 ♙f3 2.♔e3 ♙e2+ 3.♔e4 ♙d3#
b)1.♘g4 ♖f3+ 2.♔g2 ♖:f5+ 3.♔h3 ♖h5#

№164
ЮК «А.Ивунин-55», 2002-2003
2 почётный отзыв
a)1.♔d5 ♖b3 2.♔c4 ♖d3 3.b3 ♖d4#
b)1.♔e4 ♖a2 2.♔d3 ♖a3+ 3.♔c4 d3#
c)1.f3 ♖b5+ 2.♔f4 ♖g5 3.♘e4 ♙e3#
Циклическая поддержка матующих фигур.

№165
ЮК «И.Антипин-50», 2003
3 приз
a)1.♔d5 ♖h6 2.♖e4 ♖c6 3.♙d4 ♘b4#
b)1.♔e4 ♖h5 2.♙e3 ♖f5 3.♖d4 ♘c5#

№166
«Chess Leopolis», 2008
1…♖g2 2.♙g3 ♘g6 3.♙f4 ♘h4#
1…♖g6 2.♔e4 ♘f7 3.♔d5 ♖d6#

№167
ЮК«Ю.Лазарев-85», 2008
Специальный почетный отзыв
1.♖g7 ♙f6 2.♖:f7 ef#

№168
ЮК «Ю.Лазарев-85», 2008
Специальный почетный отзыв
1.♘d4 ♔c3 2.♘:b3 ♙:b3#

№169 Вадим Винокуров

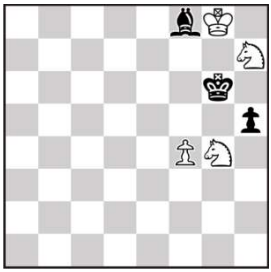

H#2 4+3

№170 Вадим Винокуров

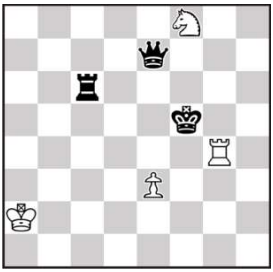

H#2 b) +♟e5 4+3

№171 Вадим Винокуров

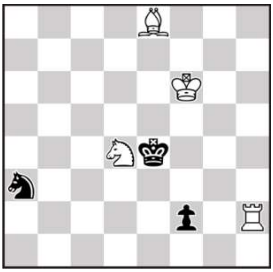

H#2 b)♞a3→g7 4+3
c)♔f6→c5

№172 Вадим Винокуров

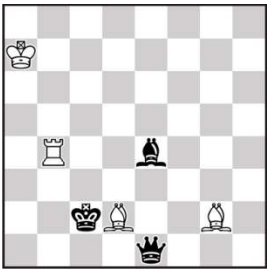

H#2 b)♚c2→g3 4+3

№173 Вадим Винокуров

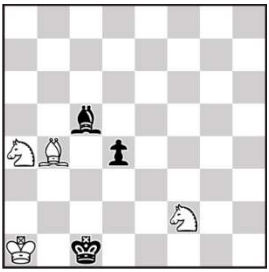

H#2,5 2.1.1… 4+3

№174 Виктор Абросимов, Вадим Винокуров

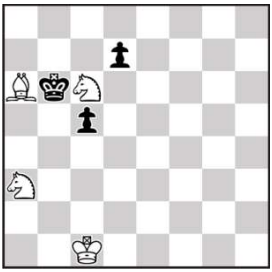

H#3 b)♟c5→a4 4+3
c)♔c1→d8

№169
ЮК «Курская битва-65», 2008
Специальный почётный отзыв
1.♙g7 ♘e3 2.♙h6 f5#

№170
Orbit 2008
a)1.♕e4 ♘h7 2.♖e6 ♖g5# b)1.♕g5 ♖h4 2.♖f6 e4#

№171
МК «Г.Жуков-115», 2011
Специальный приз
a)1.♔f4 ♘e2+ 2.♔g4 ♙h5# b)1.♔d5 ♖h5+ 2.♔d6 ♘b5#
c)1.f1♖ ♙b5 2.♖f4 ♖e2#

№172
МК «Константин Рокоссовский–115», 2011
3 приз
a)1.♕:d2 ♙:e4+ 2.♔c1 ♖b1# b)1.♙:g2 ♙:e1+ 2.♔h3 ♖h4#
В одном решении одна чёрная фигура уничтожается, другая – блокирует поле, в другом решении – наоборот. Новый нюанс – взаимные взятия. Миниатюра – аристократ с правильными матами.

№173
МК «Константин Рокоссовский–115», 2011
Специальный приз
1…♘c3 2.d:c3 ♙:c5 3.c2 ♙e3# 1…♙c3 2.d:c3 ♘:c5 3.c2 ♘b3#
Зилахи с активными, тихими жертвами на одном поле. Константа Сорокина. Идеальные маты.

№174
ЮК «В.Кириллов-60», 2011
3 приз
a)1.♔:a6 ♘b1 2.♔b5 ♔b2 3.♔a4 ♘c3#
b)1.♔c5 ♘d4 2.♔b4 ♙c4 3.♔:a3 ♘c2#
c)1.d:c6 ♔c8 2.♔a7 ♘b5+ 3.♔a8 ♙b7#

№175 Вадим Винокуров

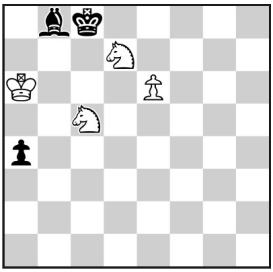

H#2 b) ♚c8→b4 4+3

№176 Вадим Винокуров

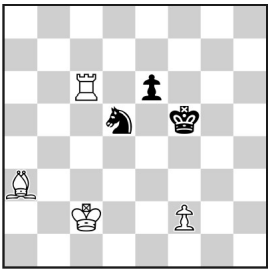

H#2,5 2 решения 4+3

№177 Вадим Винокуров

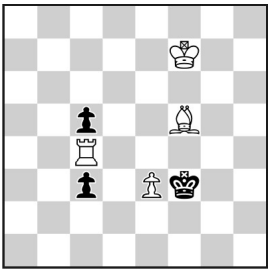

H#2,5 b) ♚f3→b3 4+3

№178 Вадим Винокуров

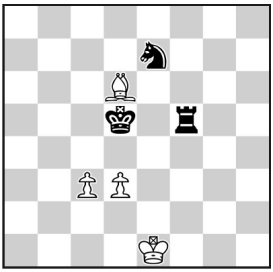

H#2 zero 4+3
a) ♙d→d2 b) ♙c→c2

№179 Видади Заманов, Вадим Винокуров

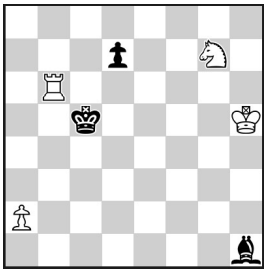

H#3 b) ♙a2→b3 4+3

№180 Вадим Винокуров

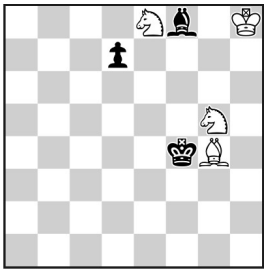

H#2 a) ♛f4→e7 4+3
b) ♟d7→g6 c) ♔h8→h7

№175
МК «П.Керес-100», 2016, Специальный почётный отзыв,
Альбом ФШКМ 2016-2018
a)1.♙c7 ♘b6+ 2.♔b8 ♘cd7#, b)1.a3 ♘d3+ 2.♔a4 ♘7c5#
Эффект «Ушёл-пришёл» с обеих сторон. Чередование функций белых коней. Правильные маты.

№176
МК «П.Керес-100», 2016, 4 приз, Альбом ФШКМ 2016-2018, Альбом России. Миниатюры, 2012 – 2018.
1…♙c5 2.e5 ♖f6+ 3.♔e4 f3#,
1…f3 2.♔e5 ♖:e6+ 3.♔d4 ♖e4#.
Взаимная поддержка матующих фигур. Миниатюра с идеальными матами.

№177
ЮК «Москва-1941», 2006
2 почётный отзыв
a)1...♙e4+ 2.♔g4 ♙f3+ 3.♔f5 ♖:c5#
b)1...♖:c3+ 2.♔b4 ♖b3+ 3.♔c4 ♙e6#

№178
«Семь шахматных нот», 2018, 2 похвальный отзыв, Альбом России. Миниатюры, 2012 – 2018.
a)1.♔e4 ♔e2 2.♘d5 d3#,
b)1.♔d4 ♔d2 2.♖d5 c3#

№179
Informal tourney of Polish Chess Federation, 2019
1 приз
A) 1. ♙d5 (A) a4 2. ♙c4 a5 3.d5 (B) ♘e6#
B) 1.d5 (B) ♘e8 2 d4 ♘f6 3. ♙ d5 (A) ♘d7#
В близнеце А) чёрная пешка сначала пропускает своего слона через поле d5, а затем блокирует его. В близнеце В), наоборот, чёрный слон сначала пропускает через поле d5 пешку, а затем блокирует это поле. Миниатюра с правильными матами без технических фигур.

№180
«Шахматная композиция», 1999
a) 1.♔:e8 ♘e6 2.♙e7 ♙h5#
b) 1.♔:g5 ♘d6 2.♔h6 ♘f7#
c) 1.♔:g4 ♘f3 2.♔h5 ♘f6#

№181 Вадим Винокуров

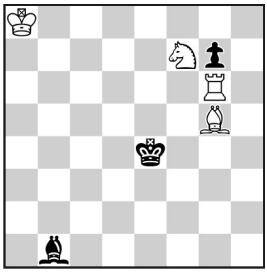

H#3 b) + ♟ f6 4+3
c) + ♟ d3

№182 Вадим Винокуров

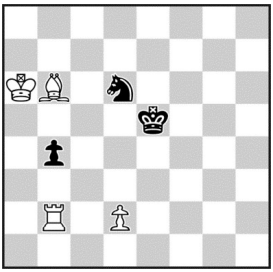

H#3 b) ♞ d6→d5 4+3
c) ♟ b4→f4

№183 Вадим Винокуров

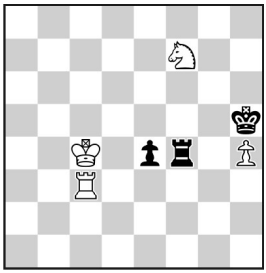

H#2 b) ♔ c4→e3 4+3

№184 Вадим Винокуров

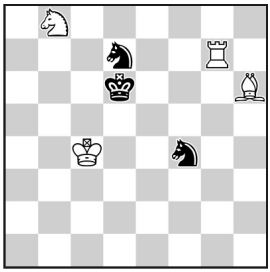

H#2 a) ♔ c4 →b4 4+3
b) ♞ d7→g6

№185 Вадим Винокуров

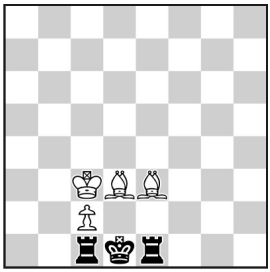

H#2 4+3

№186 Вадим Винокуров

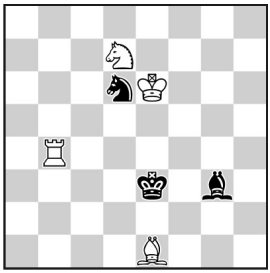

H#2 b) ♙ g3→c3 4+3

№181
ЮК «В.Владимиров-65», 2000
1 почётный отзыв
a) 1.♙d3 ♖c6 2.♙e2 ♖c4+ 3.♔d3 ♘e5#
b) 1.♔d5 ♘e5 2.♔d6 ♖×f6+ 3.♔c7 ♖c6#
c) 1.♙c2 ♙e3 2.♙d1 ♖g5 3.♙f3 ♖e5#

№182
ЮК «А.Ивунин-55», 2002–2003
2 почётный отзыв
a)1.♔d5 ♖b3 2.♔c4 ♖d3 3.b3 ♖d4#,♙→♖
b)1.♔e4 ♖a2 2.♔d3 ♖a3+ 3.♔c4 d3#,♖→♟
c)1.f3 ♖b5+ 2.♔f4 ♖g5 3.♘e4 ♙e3#,♟→♙
Тема Винокурова. Циклическая поддержка матующих фигур.

№183
ЮК «О.Угнивенко-65», 2004
1 приз
a) 1.♖g4 ♖g3 2.♖:h4 ♖g5#
b) 1.♖:h4 ♖c6 2.♖g4 ♖h6#

№184
МТ «S.Loyd–165», 2006
2 приз
1.♘e6 ♙f4 2.♘e5 ♖d7# 1.♘e7 ♖g6 2.♘e6 ♙f4#
Тема Умнова на каждом ходу решения. Миниатюра с идеальными матами. Задача – аристократ.

№185
ЮК «Сталинград-1942», 2007
1 приз
1.♖e2 ♙d2 2.♖:c2+ ♙:c2#
Идеальный мат.

№186
«Chess Leopolis», 2008
a) 1.♘e4 ♘e5 2.♔f4 ♙d2#
b) 1.♘c4 ♘c5 2.♔d4 ♙f2#

№187 Вадим Винокуров

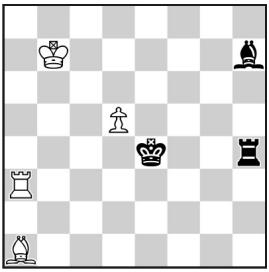

H#2,5 b) ♔b7→f1 4+3

№188 Вадим Винокуров

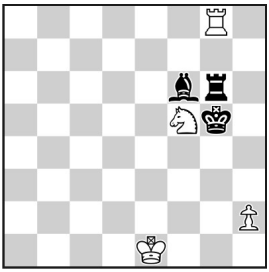

H#2 b) ♘f5↔♟f6 4+3
c) b+♘f6→d5

№189 Вадим Винокуров

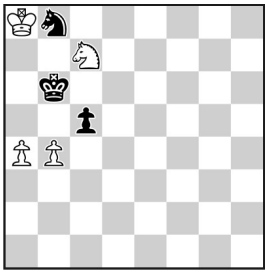

H#2 4+3

№190 Вадим Винокуров

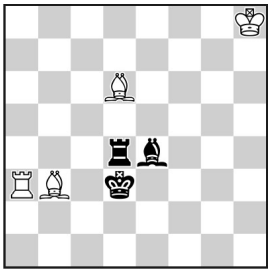

H#2 4+3
b) ♖d4=♞d4

№191 Вадим Винокуров

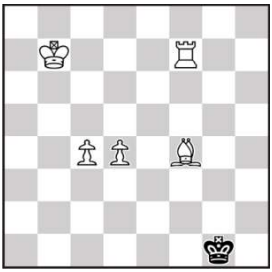

H#4 a)2.1.1… 5+1
b)♙f4→f5

№192 Вадим Винокуров

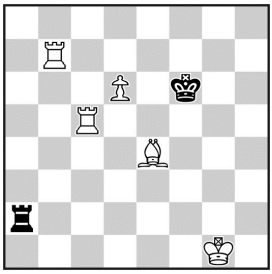

H#2 3.1.1.1 5+2

№187
«Chess Leopolis», 2008
Почетный отзыв
a) 1...♖c3 2.♔e5 ♔c6 3.♗e4 ♖f3#
b) 1...♗c3 2.♔e3 ♔e1 3.♖e4 ♗e5#

№188
ЮК «г.Николаев–225», 2014
5 почетный отзыв
a) 1.♔h5 h3 2.♖g4 h:g4#
b) 1.♔h6 h4 2.♖g5 h:g5#
c) 1.♔h4 ♘f4 2.♖g3 h:g3#

№189
ЮК «Победе ополчения К.Минина и Д.Пожарского-395», 2007
Специальный приз
1.♘c6 b5 2.♘a5 ♘d5#

№190
«Семь шахматных нот», 2017
a)1.♗f5 ♗d1+ 2.♔e4 ♗f3#
b)1.♗d5 ♗c2+ 2.♔c4 ♗d3#

№191
«Шахматная композиция», 1996
a)1.♔f2 ♗b8+ 2.♔e3 ♔c7 3.♔:d4 ♖f4+ 4.♔e5 ♔d7#
1.♔f2 ♗d6+ 2.♔e3 ♗f8 3.♔:d4 ♖e7 4.♔c5 ♖e4#
Соок: 1.♔f2 ♗g3+ 2.♔e3 ♗h4 3.♔:d4 ♖f4+ 4.♔c5 ♗e7#...
b)1.♔f2 ♗h7+ 2.♔e3 ♗g8 3.♔e4 c5 4.♔d5 ♖f4#

№192
ЮК «Москва-1941», 2006
2 почётный отзыв
1.♖e2 ♗h7 2.♖e6 ♖f5# 1.♖a7 ♖g7 2.♖f7 ♖g6#
1.♖a5 ♖g5 2.♖e5 ♖g6#

№193 Вадим Винокуров

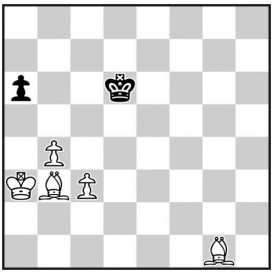

H#2 5+2

№194 Вадим Винокуров

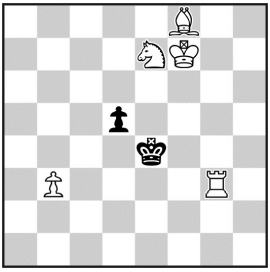

H#2 b) ♙ b3→g4 5+2
c) ♟ d5→d2

№195 Вадим Винокуров

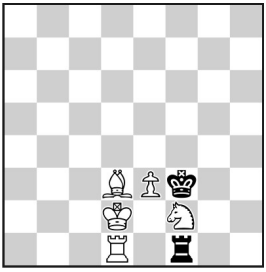

H#2 5+2

№196 Борис Маслов, Вадим Винокуров

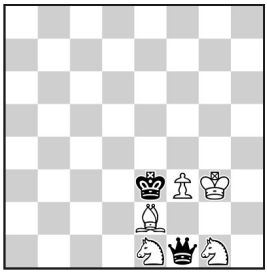

H#2 5+2

№197 Вадим Винокуров

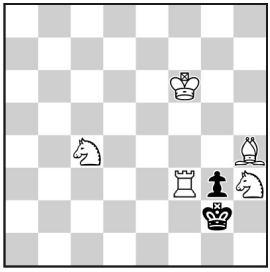

H#2 b) ♘ c4→h6 5+2

№198 Вадим Винокуров

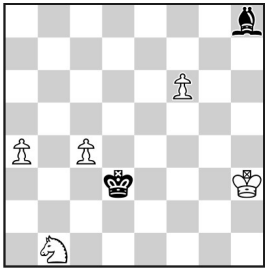

H#3 b)f6→g6 5+2
c) ♟→f8

№193
«Семь шахматных нот», 2016
Батумские близнецы (в матовой позиции матующая белая фигура меняет цвет)
a)1.♔c6 ♗d5+ 2.♔b5 ♙c4#
b)=a) ♟c4. 1.♙a5 ♗c6+ 2.♔a6 ♙b5#
c)=b) ♟b5. 1.♙c3 ♗d7 2.♙c2 ♗c8#
Миниатюра с тремя правильными матами.

№194
ЮК «М.Гершинский-70», 2006
Специальный почётный отзыв
a)1.♔e5 ♖e3+ 2.♔d4 ♘f5# b)1.♔f4 ♘f5 2.♔g5 ♗h6#
c)1.d1♖ ♗h6 2.♖d4 ♖e3#

№195
ЮК «Сталинград -1942», 2007
2 приз
1.♖g1 ♖f1 2.♖g3 ♗e4#

№196
ЮК «Сталинград -1942», 2007
Приз
1.♔d2 ♔f4 2.♔:e1 ♔e3 3.♕:f3 ♘:f3#

№197
«Проблемист Украины», 2014
a) 1.♔:f3 ♔f5 2.g2 ♘g1#
b) 1.♔:h3 ♖f1 2.♔:h4 ♖h1#

№198
«Чорно-білі стежини», 2008
a) 1.♔ c2 f7 2.♔b3 f8=♕ 3.♔:a4 ♕a3#
b) 1.♗ d4 g7 2.♗e3 g8=♕ 3.♔ d4 ♕d5#
c) 1.♗ e7 f6:e7 2.♔:c4 e8=♕ 3.♔b4 ♕b5#

№199 Вадим Винокуров

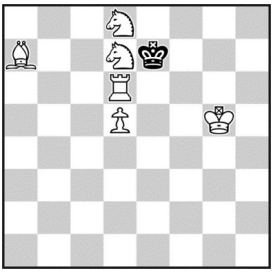

H#2 2.1.1.1 6+1

№200 Вадим Винокуров

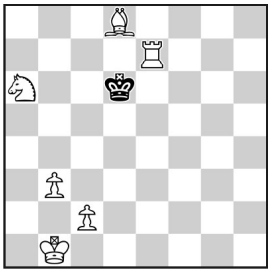

H# 2 6+1

b), c), d) – замена цвета матующей фигуры

№199
ЮК «Курская битва-65», 2008
1 приз
1.♔:d8 ♘b6+ 2.♔c7 ♖d7# 1.♔:d6 ♘f6 2.♔e5 ♘f7#

№200
Открытый чемпионат Москвы, 2013
5 место
a) 1.♔c6 ♖e6+ 2.♔b5 c4#
b) in mat position ♙c4→♟c4
1.c:b3 ♖e5+ 2.♔a4 ♖a5#
c) in mat position ♖a5→♜a5
1.♔a3 ♗f6 2.♖a4 ♗b2#
d) in mat position ♗b2→♝b2
1.♗c3 ♘c7 2.♗b4 ♘b5#

ГРАВЮРЫ

№201 Борис Маслов, Вадим Винокуров

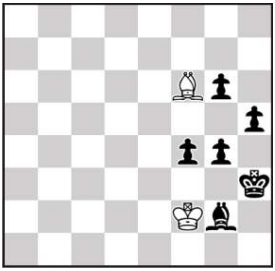

H#3 2+6

№202 Вадим Винокуров, Владимир Чичерин

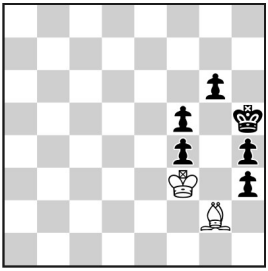

H#2 2+6

№203 Вадим Винокуров

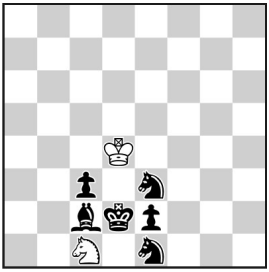

H#2 2+6

№204 Вадим Винокуров

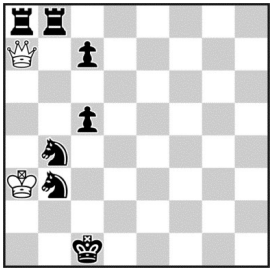

H#2 b) ♖ b8→c3 2+7

№205 Вадим Винокуров

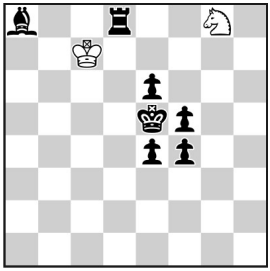

H#2 b) ♟ e4→f6 2+7

№206 Вадим Винокуров

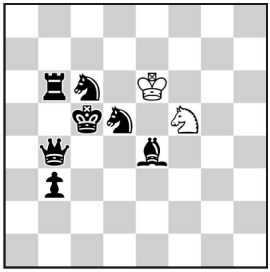

H#4 2+7

№201
Мемориал Л.Зыкиной, 2009
Специальный похвальный отзыв
1.g5 ♙e5 2.♔h4 ♙:f4 3.♙h3 ♙g3#

№202
Прямая речь, 2004
1 специальный приз
1.g5 ♔f2 2.♔g4 ♙f3#

№203
ЮК «В.Абросимов-65», 2007
Специальный похвальный отзыв
1.♙d1 ♔e4 2.♘c2 ♘b3#

№204
«Chess Leopolis», 2008
a)1.♔b1 ♕a4 2.♘a5 ♕d1# b)1.♖c2 ♕a5 2.♘a6 ♕e1#

№205
«Уральский проблемист», 1998
a) 1.♖d4 ♘f6 2.♙d5 ♘d7#
b) 1.♙e4 ♘e7 2.♖d5 ♘c6#

№206
ЮК “А. Феоктистов-70”, 2018
Специальный похвальный отзыв
1.♙d3 ♘d6 2.♙c4 ♔f5 3.♖b5 ♔e4 4.♘b6 ♘b7#

№207 Вадим Винокуров

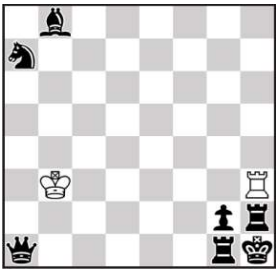

H#2 b) ♖h3→h4 2+7
c) ♖h3→h5 d) ♖h3→h6
e) ♖h3→h7 f) ♖h3→h8

№208 Вадим Винокуров

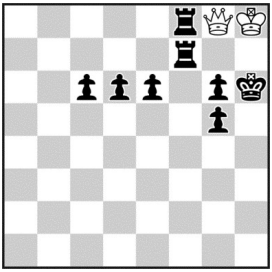

H#2 4.1.1.1 2+8

№209 Вадим Винокуров

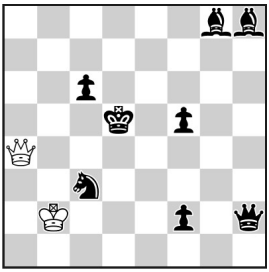

H#2 3.1.1.1 2+8

№210 Вадим Винокуров

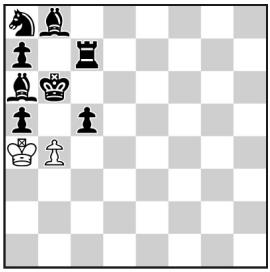

H#3 2+8

№211 Николай Колесник, Вадим Винокуров

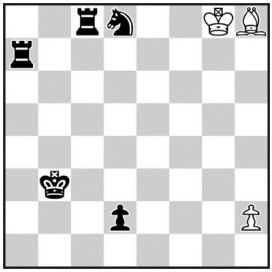

H#6 3+5

№212 Владимир Кондратьев, Вадим Винокуров

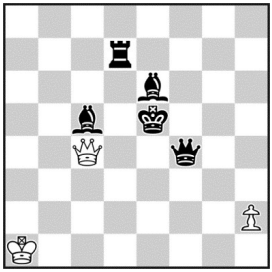

H#2 3+5
b) ♙h2→a3 c) ♙h2→g4

№207
10 ТТ «Chess Leopolis», 2009
7-12 похвальный отзыв на равных
a)1.♙g3 ♖:g3 2.♖h3 ♖:h3# b)1.♙f4 ♖:f4 2.♖h4 ♖:h4#
c)1.♙e5 ♖:e5 2.♖h5 ♖:h5# d)1.♙d6 ♖:d6 2.♖h6 ♖:h6#
e)1.♙c7 ♖:c7 2.♖h7 ♖:h7# f)1.♕f1 ♖:b8 2.♖h8 ♖:h8#

№208
МК «Н.Овечкин-95», 2006
1 приз
1.♖a8 ♕:a8 2.c5 ♕h1#
1.♖b8 ♕:b8 2.d5 ♕h2#
1.♖c8 ♕:c8 2.e5 ♕h3#
1.♖d8 ♕:d8 2.g4 ♕h4#

№209
«Кудесник», 2005
1.♕d6 ♔b3 2.♙e5 ♕c4#
1.♔c5 ♔a3 2.♙d5 ♕b4#
1.♔e5 ♔:c3 2.♙e6 ♕d4#

№210
ЮК «В.Волчек-40», 2006
Специальный похвальный отзыв
1.♙c8 b:a5 2.♔b7 ♔b5 3.c4 a6#

№211
«Schach», 2005
1.♖c2 h4 2.♘f7 h5 3.♘:h8 h6 4.♖g7+ hg7 5.♔b2 gh8♕+ 6.♔c1 ♕a1#

№212
«Прямая речь», 2004
5 приз
a)1.♕g3 hg3 2.♖d5 ♕f4#
b)1.♙b4 ab4 2.♔d6 ♕c5#
c)1.♙f5 gf5 2.♖d4 ♕e6#

№213 Вадим Винокуров

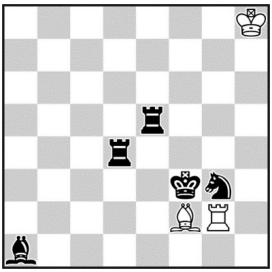

H#2 3+5

b) ♗f2↔♘g3

№214 Вадим Винокуров

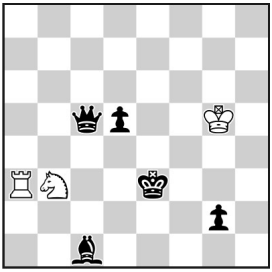

H#2 3+5

b) ♟g2→d4

№215 Владимир Чичерин, Вадим Винокуров

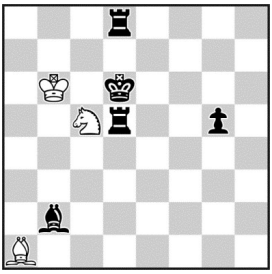

H#3 3+5

2 решения

№216 Вадим Винокуров

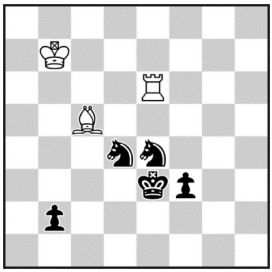

H#3 3+5

b) ♟f3→f4

№217 Вадим Винокуров

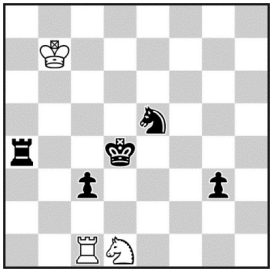

H#2,5 3+5

b)♕b7→e1

№218 Вадим Винокуров

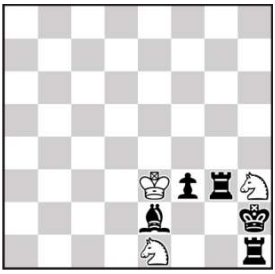

H#2 3+5

№213
«Кудесник», 2005
a)1.♖g4 ♙d4 2.♖ee4 ♖f2# b)1.♖e2 ♙e5 2.♖de4 ♖g3#

№214
«Кудесник», 2017
a)1.♔f3+ ♔f5 2.♕f2 ♘d4 #
b)1.♔e4+ ♔f6 2.♙f4 ♘:c5 #
Игра батарей с обеих сторон

№215
«Уральский проблемист», 2004
1.♙h8 ♙g7 2.♖f8 ♙h6 3.♙e5 ♙:f8#
1.♙g7 ♙f6 2.♙f8 ♙:d8 3.♙e7 ♙c7#

№216
«Рабочий край», 1999
1 приз
a)1.b1♙ ♖e8 2.♙d3 ♙e7 3.♘f2 ♙g5#
b)1.b1♘ ♙a7 2.♘bd2 ♖b6 3.♘e2 ♖b3#

№217
«Chess Leopolis», 2008
3-9 похвальный отзыв на равных
a)1…♖:c3 2.♔d5 ♖c6 3.♖d4 ♘c3#
b)1…♘:c3 2.♔d3 ♘e2 3.♖e4 ♖c3#

№218
ЮК «Курская битва-65», 2008
Специальный почетный отзыв
1.♙f1 ♘:f3+ 2.♔g2 ♘f4#

№219 Вадим Винокуров

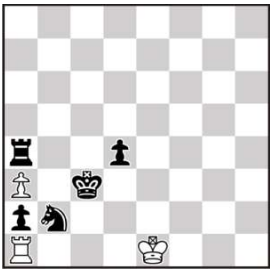

H#2 3+5

№220 Вадим Винокуров

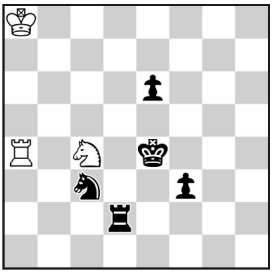

H#3 3+5

2 решения

№221 Вадим Винокуров

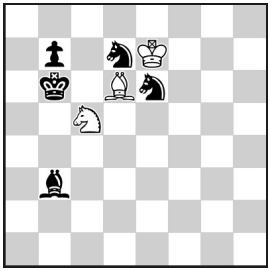

H#2,5 3+5

b) ♞d7→b8 c) ♗b3→c8

№222 Вадим Винокуров

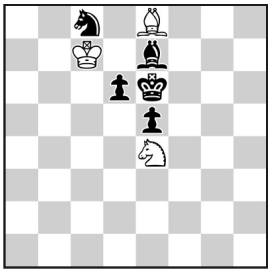

H#2 3+5

№223 Борис Маслов, Вадим Винокуров

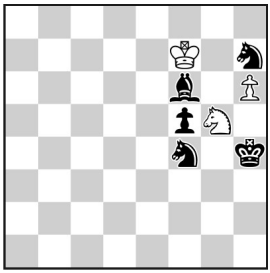

H#3 3+5

№224 Вадим Винокуров

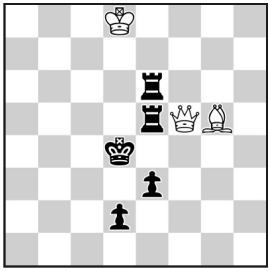

H#2 2.1.1.1 3+5

№219
«Шахматная композиция», 2008
1.♘c4 0-0-0 2.♔b3 ♖d3#
1.♖b4 ♔e2 2.♖b3 ♖c1#

№220
МК «П.Керес-100», 2016, 5 приз
1.♖d6 ♘b2+ 2.♔e5 ♖f4 3.♘d5 ♘d3#,
1.♖f2 ♘a3+ 2.♔e3 ♖d4 3.♘e2 ♘c2#
Критический ход и выключение ладьи, эхо-маты. Синхронные решения.

№221
МК «Николай Овечкин–105», 2016
Специальный почетный отзыв
a) 1… ♘:b3 2.♔c6 ♔:e6 3.♘b6 ♘d4#,
b) 1… ♘:e6 2.♔a7 ♙c5 3.♔a8 ♘c7#,
c) 1… ♙c7+ 2.♔:c7 ♔f7 3.♔d8 ♘e6#.
Гравюра с **ивановскими близнецами** (при образовании близнеца фигура ставится на поле своей первоначальной стоянки в шахматной партии) – за это и спецотличие.

№222
ЮК «Сталинград-1942», 2007
2 приз
1.♙f6 ♘:d6 2.♘e7 ♙f7#

№223
ЮК «Сталинград-1942», 2007
2 приз
1.♔h5 ♘e4 2.♙h4 ♔g7 3.♘g5 ♘f6# “K”→ “A”
Скахографическая задача посвящается Мамаеву кургану, на котором воздвигнут памятник-ансамбль в честь защитников города Сталинграда.

№224
«e4-e5», 2008
1.e2 ♙h4 2.♔e3 ♙f2#
1.♖e4 ♕f8 2.♔e5 ♕c5#

№225 Вадим Винокуров

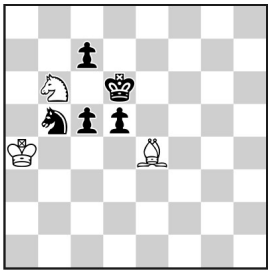

H#2 **3+5**

№226 Вадим Винокуров

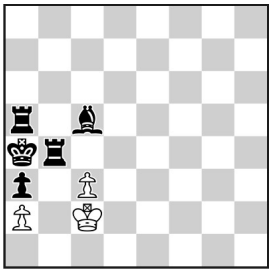

H#2 **3+5**

№227 Вадим Винокуров

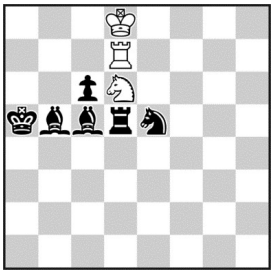

H#2 **3+6**

2.1.1.1

№228 Николай Колесник, Вадим Винокуров

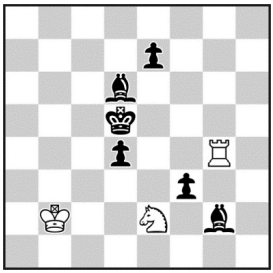

H#3 **3+6**

2 решения

№229 Вадим Винокуров

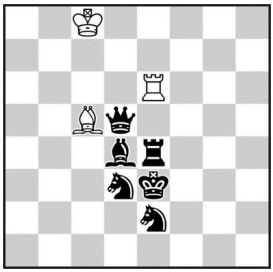

H#3 **3+6**

b) ♘e2→g4

№230 Вадим Винокуров

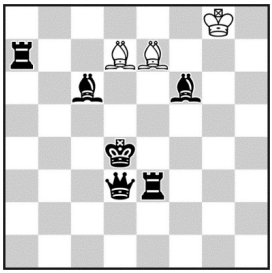

H#3 **3+6**

b) ♛d4→e4

№225
«Chess Leopolis», 2006
1.♔c6 ♔a5 2.♘d6 ♙:d5#

№226
ЮК «В.Кожакин-50», 2007
Специальный похвальный отзыв
1.♖b3 c4 2.♙b4 a:b3#

№227
«Chess Leopolis», 2007
a)1.♘c5 ♖e4+ 2.♔d5 ♘b4#
1.♔d5 ♔b3 2.♙d4 ♙:e4#
b)1.♘d2 ♙e4 2.♔e3 ♘e2#
1.♔e3 ♘b1 2.♖d3 ♖:e4#

№228
Мемориал В.Арчакова, 2005-2006
2 приз
1.♙f1 ♘c1 2.♙b5 ♘b3 3.♔c4 ♖:d4#
1.♙h3 ♖f4 2.♙d7 ♖f5+ 3.♔e6 ♘:d4#

№229
«Шахматная поэзия», 1999
2 почётный отзыв
a)1.♘df4 ♙a7 2.♙b6 ♖:b6 3.♕d2 ♖b3#
b)1.♘gf2 ♖e8 2.♖e7 ♙:e7 3.♕f3 ♙g5#

№230
«Chess Leopolis», 2007
2 почётный отзыв
a)1.♙e4 ♙d8 2.♙e7 ♙e6 3.♙c5 ♙f6#
b)1.♙d4 ♙e8 2.♙d7 ♙d6 3.♙f5 ♙c6#

№231 Вадим Винокуров

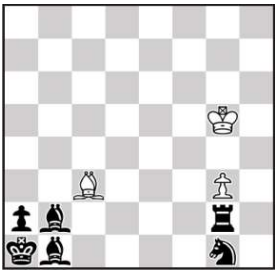

H#2 3+6

b)♙c3→d4 c)♙c3→e5

№232 Вадим Винокуров, Александр Семененко

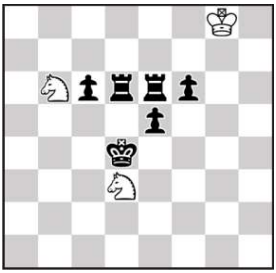

H#3 3+6

b) ♟ f6→d5

№233 Вадим Винокуров

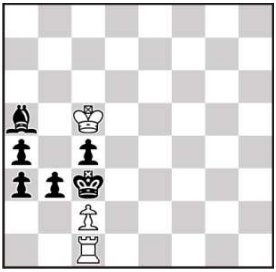

H#2 3+6

№234 Николай Колесник, Вадим Винокуров

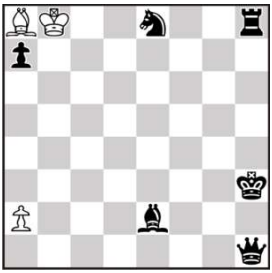

H#6 3+6

№235 Вадим Винокуров

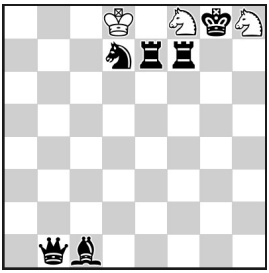

H#3 2 решения 3+6

№236 Вадим Винокуров

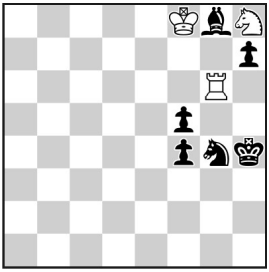

H#2 3+6

№231
10 TT «Chess Leopolis», 2009
7-12 похвальный отзыв на равных
a)1.♖d2 ♙:d2 2.♙c3 ♙:c3#
b)1.♖f2 ♙:f2 2.♙d4 ♙:d4#
c)1.♖:g3+ ♙:g3 2.♙e5 ♙:e5#

№232
МК «В.Шукшин-80», 2009
2 похвальный отзыв
a)1.♖e7 ♘c4 2.♔d5 ♘e3+ 3.♔e6 ♘c5#
b)1.♖d7 ♘b4 2.♔c5 ♘a6+ 3.♔d6 ♘c8#

№233
ЮК «Курская битва-65», 2008
Специальный почетный отзыв
1.♙b6+ ♔:b6 2.♔b4 c3#

№234
«Springaren», 2005
1.♖g8 a4 2.♖g3 a5 3.♘c7 a6 4.♕b7+ a:b7 5.♘:a8 b:a8♕ 6.♙g4 ♕h1#

№235
XXI личный чемпионат России по составлению шахматных композиций. Альбом России 2013-2015, «Гравюра-2014»
3 приз
1.♔:f8 ♔c8! (♔c7?) 2.♔e8 ♘:f7 3.♘f8 ♘d6#
1.♖h7 ♘:d7! (♘h7?) 2.♖eg7 ♔e8 3.♖:h8 ♘f6#
Чумаков + Зилахи + **ивановская тема** + антидуальный выбор.

№236
ЮК «Сталинград-1942», 2007
2 приз
1.♙f7 ♖h6+ 2.♔g5 ♘:f7#

№237 Вадим Винокуров

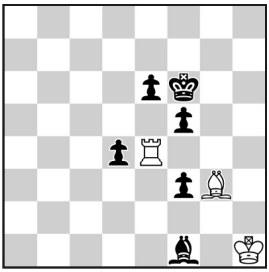

H#3 3+6

b) ♟ f5↔f6 ♛

№238 Вадим Винокуров

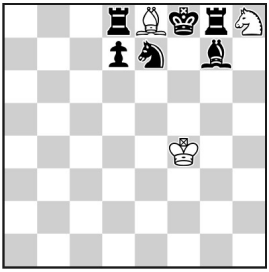

H#2 b) ♛ f8→h7 3+6

№239 Вадим Винокуров

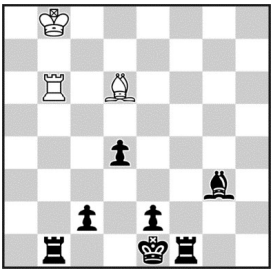

H#2 b) ♟ e2→d2 3+7

№240 Вадим Винокуров

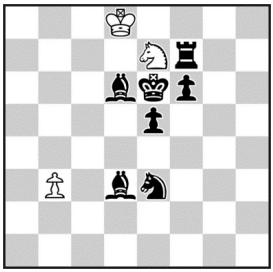

H#2 b) !b3→h3 3+7

№241 Вадим Винокуров

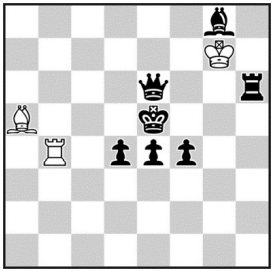

H#2 b) f4→f5 3+7

№242 Вадим Винокуров

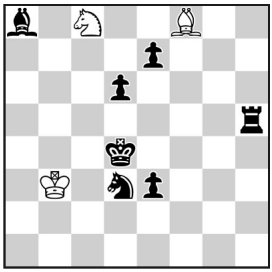

H#2 b) e3→e4 3+7

№237
Прямая речь, 2004
3 приз
a) 1.♙d3 ♖f4 2.♔e5 ♖:f5+ 3.♔e4 ♖e5#
b) 1.♙h3 ♙f4 2.♔g4 ♙g5+ 3.♔g3 ♙h4#

№238
XXI личный чемпионат России по составлению шахматных композиций. Альбом России 2013-2015, «Гравюра-2013»
Специальный почетный отзыв
a) 1.♛:e8 ♘f7 2.♝f8 ♘d6#
b) 1.♜:h8 ♔g5 2.♞g8 ♙g6#
Задача представлена в двойном выражении + Зилахи + правильные маты.

№239
«Шахматная композиция», 2000
a)1.♖d1 ♖b1 2.♙f2 ♙b4#
b)1.♙f2 ♙g3 2.♖d1 ♖e6#

№240
«Chess Leopolis», 2008
a)1.♙c4 bc4 2.♘d5 cd5#
b)1.♘g4 hg4 2.♙f5 gf5#

№241
«Chess Leopolis», 2008
a)1.♕d6 ♙c7 2.♖e6 ♖b5#
b)1.♕d5 ♖b5 2.♙e6 ♙c7#

№242
МК «Г.Жуков-120», 2017
Специальный почётный отзыв за гравюру
a)1.♙e4!(d5?) ♘:e7 2.d5 ♘c6#
b)1.♖d5!(e5?) ♘:d6 2.e5 ♘f5#
«Создание косвенных батарей белых с чередование функций чёрных пешек (пассивная жертва-блокирование поля). Антидуальный выбор.

№243 Вадим Винокуров

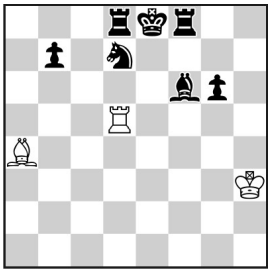

H#2 3 решения 3+7

№244 Вадим Винокуров, Александр Семененко

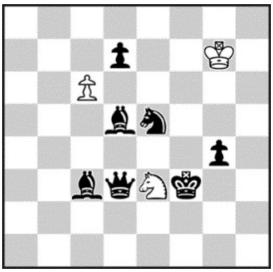

H#3 d) ♟ d7→g6 3+7

№245 Вадим Винокуров

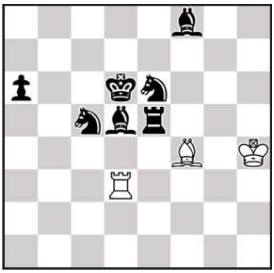

H#3 2.1.1… 3+7

№246 Вадим Винокуров

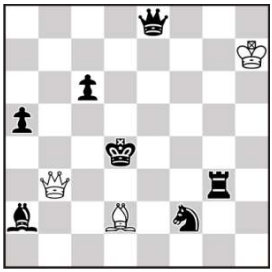

H#2 2.1.1.1 3+7
b)♙d2→d6

№247 Вадим Винокуров

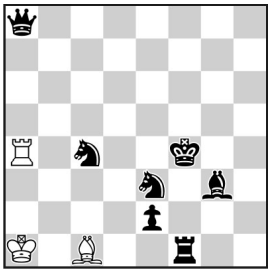

H#3 2.1.1… 3+7

№248 Вадим Винокуров

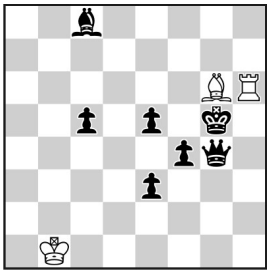

H#3 b)♛g4→d5 3+7
c) ♟ c5→g2

№243
«Кудесник», 2017
1.♖b8 ♖:d7 2.♙d8 ♖:b7#
1.♔f7 ♙b3 2.♖e8 ♖:d7#
1.♖f7 ♖b5 2.♘f8 ♖e5#
Создание и игра трёх разных батарей с чёрным эффектом «Ушёл-пришёл». Правильные маты.

№244
МК «М.Фрунзе-125», 2010
Похвальный отзыв
a)1.♔e4 (♙e4?) cd7 2.♔d4 d8♙! (d8♕?) 3.♙e4 ♙b6#
b)1.♔g3 (g3?) c7 2.♔h3 c8♖! (c8♕?) 3.g3 ♖h8#

№245
«Chess Leopolis», 2009
1.♘c7 ♖d1 2.♘5e6 ♙d2 3.♙c6 ♙b4#
1.♘d7 ♙h2 2.♘ec5 ♖g3 3.♖e7 ♖g6#

№246
МК «М.Тухачевский-120», 2013
Приз
a)1.♖c3 ♕e6 2.♘d3 ♙e3#
1.c5 ♕f3 2.♙c4 ♙c3#
b)1.♕e3 ♕b5 2.♘e4 ♙e5#
1.♕e5 ♕c2 2.♙d5 ♙c5#

№247
«Шахматная композиция», 2000
1.♕f3 ♖a2 2.♘e5 ♖d2 3.♘f5 ♖d4#
1.♖f3 ♙a3 2.♘f5 ♙b4 3.♘e5 ♙d2#

№248
«Шахматная композиция», 2000
a) 1.♔f6 ♔c2 2.♔e6 ♔d3 3.♔d5 ♙e4#
b) 1.f3 ♙h7 2.♔f4 ♖g6 3.♔e4 ♖g4#
c) 1.♕g3 ♖h8 2.♔g4 ♙h7 3.♔h3 ♙f5#

№249 Вадим Винокуров, Николай Колесник

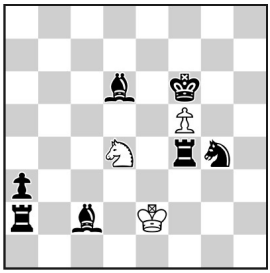

H#4 2.1… 3+7

№250 Николай Колесник, Вадим Винокуров

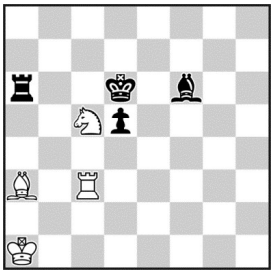

H#2 2.1… 4+4

№251 Николай Колесник, Вадим Винокуров

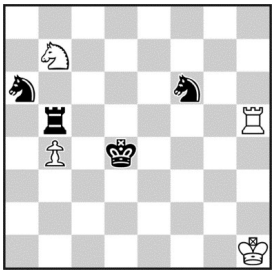

H#3 2.1.1… 4+4

№252 Николай Колесник, Вадим Винокуров

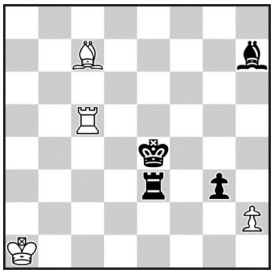

H#3 2 решения 4+4

№253 Видади Заманов, Вадим Винокуров

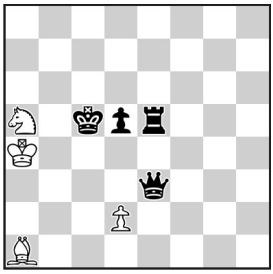

H#2 2.1... 4+4

№254 Вадим Винокуров

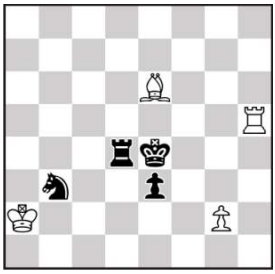

H#2 b) ♙ g2→h2 4+4
c) ♛ e4→d3 d) ♖ h5→a5

№249
«Чорно-білі стежини», 2008
1.♔e5 f6 2.♖:d4 f7 3.♔e4 f8♕ 4.♙e5 ♕f3#
1.♖:f5 ♔e1 2.♖h5 ♔f1 3.♔g5 ♔g2 4.♔h4 ♘f3#

№250
«Chess Leopolis», 2006
1.♙d8 ♖e3 2.♙c7 ♖e6#
1.♖c6 ♙c1 2.♙e7 ♙f4#

№251
«Шахматная поэзия», 2006
1.♖c5 ♖e5 2.♖c3 ♘c5 3.♘d5 ♖e4#
1.♘c5 ♘d6 2.♘d3 ♖c5 3.♘e4 ♘f5#

№252
«Chess Leopolis», 2006
1.♙g6 ♖c4+ 2.♔f5 h4 3.♖e6 ♖f4#
1.♖f3 ♙d8 2.♔f4 h3 3.♙e4 ♙g5#

№253
«Гравюра- 2018»
7 похвальный отзыв
1.♕h6 ♙:e5 2. ♕b6 d4# 1.♖e6 d:e3 2.♖d6 ♙d4#
Тема Чумакова, взаимная поддержка матующих фигур, правильные маты с одного поля.

№254
«Шахматная композиция», 1999
a)1.♖d3 g3 2.♘d4 ♙d5# b)1.♔f4 ♙h3 2.♖e4 ♖f5#
c)1.♖e4 ♔:b3 2.♔d4 ♖d5# d)1.♘d2 g3 2.♘f3 ♙f5#

№255 Вадим Винокуров

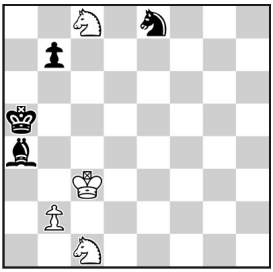

H#2 см. решение 4+4

№256 Вадим Винокуров

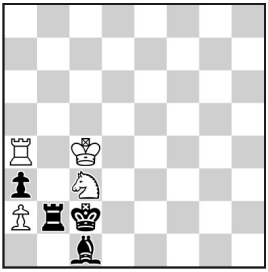

H#2 4+4

№257 Вадим Винокуров

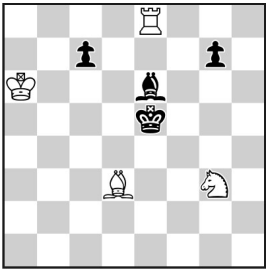

H#2 b) ♟ g7→g5 4+4
c) ♟ c7→c5 d) ♘ g3→a5

№258 Вадим Винокуров

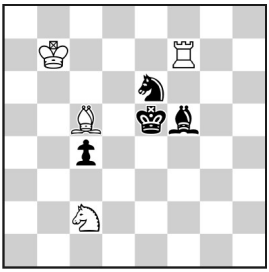

H#2 4+4
b) ♞ e6→b4

№259 Вадим Винокуров

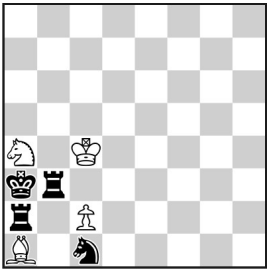

H#2 4+4

№260 Вадим Винокуров
(версия Виктора Сизоненко)

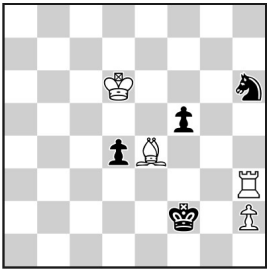

H#3 4+4
2 решения

№255
МК «П.Керес-100», 2016, 3 приз
a)1.♙b5 ♘b3 2.♔a4 ♘b6#
В матовой позиции снять матующую фигуру белых - ♘b6
b)=a) – ♘b6 1.♙b6 ♘c5 2.♔a5 ♙b4#
В матовой позиции снять матующую фигуру белых - ♙b4
c)=b) – ♙b4 1. ♘c7 ♔b3 2.♘a6 ♘b7#
Гравюра с новым типом близнеца. Три правильных мата.

№256
ЮК «Сталинград -1942», 2007
2 приз
1.♖:a2 ♖:a3 2.♔b2 ♖:a2#

№257
«Уральский проблемист», 1997
Похвальный отзыв
a) 1.♔f6 ♙h7 2.♙f7 ♘e4#
b) 1.♔f4 ♙e2 2.♙f5 ♘h5#
c) 1.♔d4 ♙b5 2.♙d5 ♘e2#
1.♔f6 ♙h7 2.♙f7 ♘e4# (Cook)
d) 1.♔d6 ♙e4 2.♙d7 ♘b7#

№258
«Уральский проблемист», 2005
a) 1.♔d5 ♙d4 2.♙e4 ♖d7#
1.♘g5 ♘d4 2.♘e4 ♖:f5#
b) 1.♘d5 ♖f6 2.♙e4 ♙d4#
1.♙d7 ♖f5+ 2.♔e6 ♘d4#

№259
ЮК «Москва-1941», 2006
Специальный приз
1.♖b2 c:b3 2.♘a2 ♙:b2#

№260
ЮК «А.Дашковский–50», 2006
1) 1.♘g4 ♖f3 2.♔g2 ♖:f5 3.♔h3 ♖h5#
2) 1.f4 ♙f3 2.♔e3 ♙e2 3.♔e4 ♙d3#

№261 Вадим Винокуров

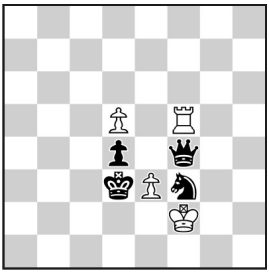

H#3 4+4

№262 Вадим Винокуров

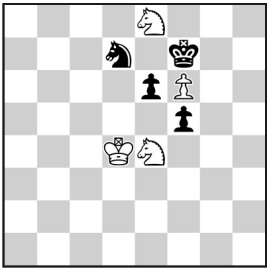

H#2 4+4

№263 Вадим Винокуров

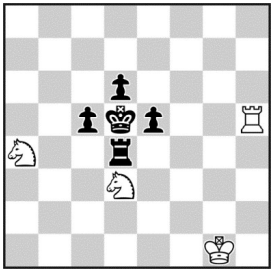

H#2 2.1.1.1 4+5

№264 Николай Колесник, Вадим Винокуров

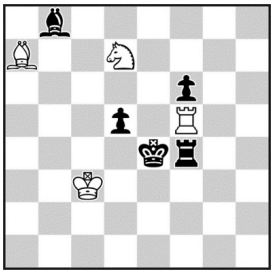

H#2 2.1.1.1 4+5

№265 Вадим Винокуров

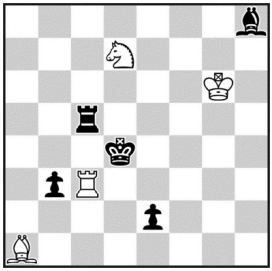

H#2 b) ♖ c5→e3 4+5
c) ♟ e2→f2

№266 Вадим Винокуров

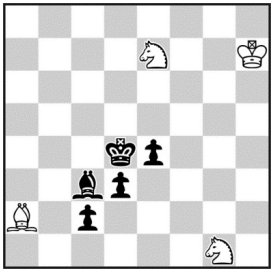

H#2 b) ♟ c2→e5 4+5
c) ♘ g1→g2

№261
ЮК «В.Волчек-40», 2006
Специальный похвальный отзыв
1.♔e4 e:f4 2.d3 ♔g3 3.♘d4 ♖e5#

№262
ЮК «Победе ополчения К.Минина и Д.Пожарского-395», 2007
Специальный приз
1.e5+ ♔c4 2.♔e6 ♘g5#

№263
«Chess Leopolis», 2007
1.e4 ♘e5 2.de5 ♘b6#
1.c4 ♘dc5 2.dc5 ♘c3#

№264
«Orbit», 2007-II
3 похвальный отзыв
1.♖:f5 ♘c5+ 2.♔e5 ♙:b8#
1.♙:a7 ♔d2 2.♔d4 ♖:f4#

№265
«Chess Leopolis», 2006
a)1.e1♖ ♘e5 2.♖e4 ♖d3#
b)1.e1♘ ♘b6 2.♘d3 ♖c4#
c)1.f1♙ ♘f6 2.♙c4 ♖:b3#

№266
«Chess Leopolis», 2008
a)1.♙b2 ♘f3+ 2.♔c3 ♘d5#
b)1.e3 ♘e2+ 2.♔e4 ♙d5#
c)1.d2 ♘f5+ 2.♔d3 ♘f4#

№267 Вадим Винокуров

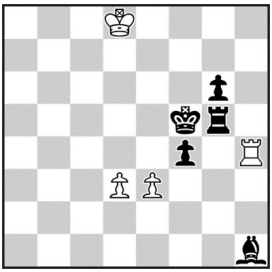

H#2 b) ♙ e3→d4 4+5
c) ♟ g6→e5

№268 Вадим Винокуров

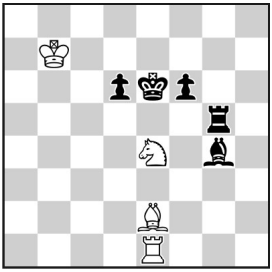

H#2 2 решения 4+5

№269 Николай Колесник, Вадим Винокуров

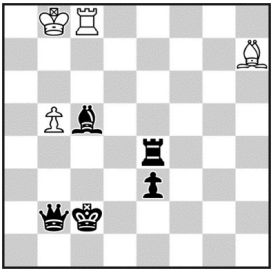

H#3 2 решения 4+5

№270 Вадим Винокуров

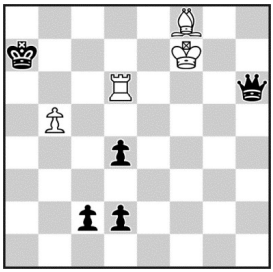

H#3 b) ♟ d2→e7 4+5

№271 Вадим Винокуров

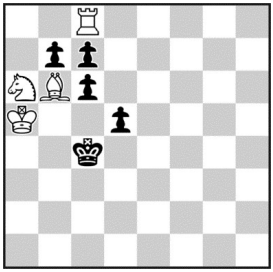

H#2,5 2 решения 4+5

№272 Вадим Винокуров

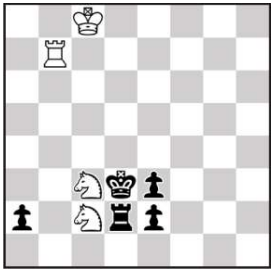

H#2 4+5
b) ♛ d3↔♜ d2

№267
«Chess Leopolis», 2008
I похвальный отзыв
a)1.♙d5 d4 2.♙e6 ♖:f4#
b)1.♙e4 ♔e7 2.f3 de4#
c)1.♙f3 ♖h6 2.♙g4 e4#

№268
«Гравюра–2017»
1 похвальный отзыв
1.♙h5 ♘c3 2.♙f7 ♙g4# 1.♖d5 ♙b5 2.♙f5 ♘g5#
Создание и игра двух разных батарей с эффектом Умнова. Правильные маты.

№269
2 ТК «Шахматной поэзии», 2006
Похвальный отзыв
1.♔d3 ♙g8 2.♙d4 c1 3.♕d2 ♙c4#
1.♔c3 ♖d8 2.♖c4 ♙b1 3.♙b4 ♖d3#

№270
«Chess Leopolis», 2008
a)1.d1♙ ♖:h6 2.♙f3 ♖h8 3.♙b7 ♙c5#
b)1.c1♖ ♙:h6 2.♖c7 ♙f4 3.♖b7 ♖a6#

№271
«Chess Leopolis», 2008
5 почётный отзыв
1…♙:c7 2.c5 ♘:c5 3.♔:c5 ♙e5#
1…♘:c7 2.c5 ♙:c5 3.♔:c5 ♘b5#

№272
«Chess Leopolis», 2009
a)1.a1♙ ♖b4 2.♙:c3 ♘e1#
b)1.a1♘ ♖b1 2.♘:c2 ♘e4#

№273 Вадим Винокуров

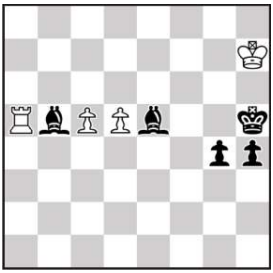

H#2 4.1.1.1 4+5

№274 Вадим Винокуров

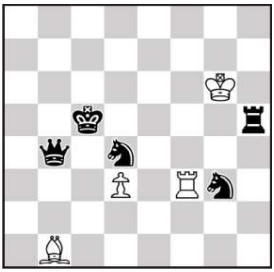

H#3 b) ♞ d4→c4 4+5

№275 Вадим Винокуров, Эдуард Зарубин

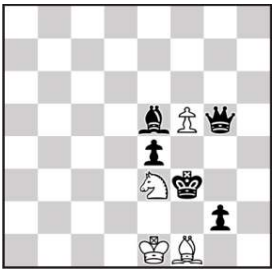

H#2 4+5

№276 Борис Маслов, Вадим Винокуров

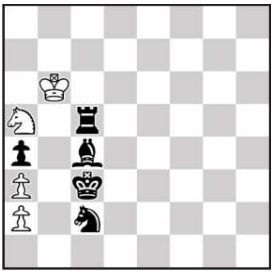

H#3 4+5

№277 Вадим Винокуров

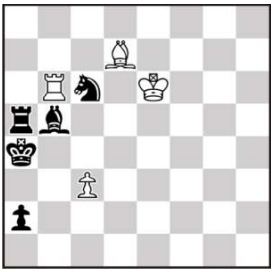

H#2 b) ♙ c3→b2 4+5

№278 Вадим Винокуров

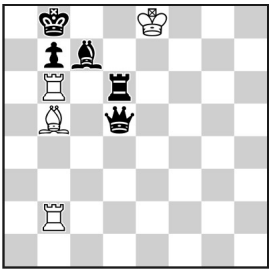

H#2 2 решения 4+5

№273
«Chess Leopolis», 2009
1.♙b8 d6 2.♙e8 c6# 1.♙d6 c:d6 2.♙c6 d:c6#
1.♙e8 c6 2.♙b8 d6# 1.♙c6 d:c6 2.♙d6 c:d6#

№274
«Chess Leopolis», 2009
a)1.♘e4 d:e4 2.♔c4 ♖a3 3.♖c5 ♙d3#
b)1.♖e5 d4+ 2.♔:d4 ♙f5 3.♕c5 ♖d3#

№275
ЮК «Ю.Лазарев-85», 2008
Специальный почетный отзыв
1.♕:f5 ♘:f5 2.♙f4 ♙e2#

№276
Мемориал Л.Зыкиной, 2009
Специальный похвальный отзыв
1.♘:a3 ♘:c4 2.♔b4 ♘e3 3.♖c4 ♘d5#

№277
XXI личный чемпионат России по составлению шахматных композиций. Альбом России 2013-2015, «Гравюра-2015»
3 почётный отзыв
Оригинальное использование чёрной полусвязки в синтезе со слабым превращением и последующим блокированием. Было без превращения:
С.Ганапати, 2002 (**yacpdb-343393**)
a) diagram - 1.a1♖ ♖:b5 2.♖a3 ♖b4#
b) ♙c3→b2 - 1.a1♘ ♖:c6 2.♘b3 ♖c4#
(Комментарий судьи раздела И.Агапова)

№278
МК «А.Кузнецов-85», 2017, 5-6 почётный отзыв
1.♔c8 ♖:c6 2.bc6 ♙a6# 1.♔a8 ♙:c6 2.bc6 ♖a6#
Чередование белых фигур (♖ и ♙) на полях a6 и c6. Зилахи.

№279 Вадим Винокуров

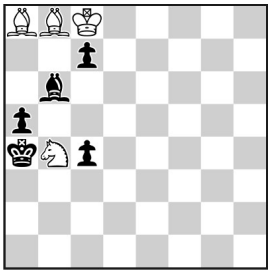

H#2 4+5

№280 Вадим Винокуров

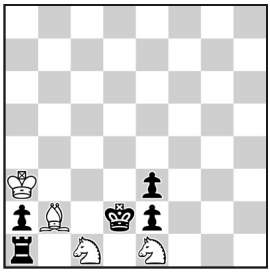

H#2 4+5

№281 Вадим Винокуров

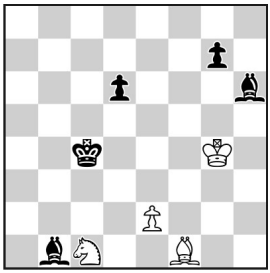

H#3 b) ♟ d6→d5 4+5

№282 Вадим Винокуров, Николай Колесник

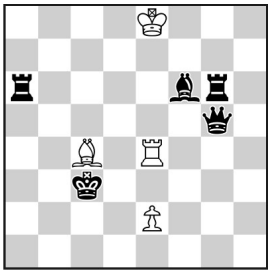

h#2 a) ♖ a6→d2 4+5
b) ♛ c3→f5 c) ♛ c3→h5

№283 Вадим Винокуров

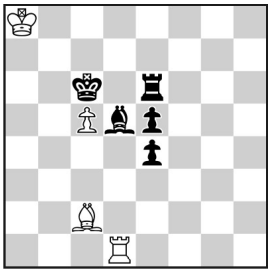

h#2 b) + ♟ c5 4+5

№284 Вадим Винокуров

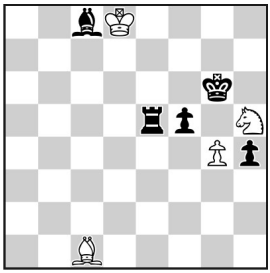

h#3 b) ♗ c1↔♝ c8 4+5

№279
ЮК «Москва-1941», 2006
Специальный приз
1.c6 ♙d6 2.♔b5 ♙:c6#
1.♔b5 ♘d5 2.♔a6 ♘:c7#

№280
ЮК «Москва-1941», 2006
Специальный приз
1.♖ b1 ♘:a2 2.♖d1 ♙c3#

№281
МТ «S.Loyd-165» 2006
1 похвальный отзыв
a) 1.♙e4 ♘b3 2.♙c6! ♔f5 3.♔d5 e4#
b) 1.♙e3 ♘a2 2.♙c5! ♔f4 3.♔d4 e3#
Взаимосвязанная игра обеих сторон заканчивается правильными матами с полей, покинутых черными фигурами на втором ходу.

№282
МТ «Марсил Гафаров - 70»
Специальный приз
a) 1.♖b2 ♙a2 2.♕d2 ♖c4#
b) 1.♙e5 ♖h4 2.♖f6 e4#
c) 1.♕h6 e3 2.♙g5 ♙e2#

№283
Открытый чемпионат Москвы, 2011
2 место
a) 1.♖e7 ♖c1 2.♖c7 ♙a4#
b) 1.♙a2 ♙d3 2.♔d5 ♙b5#

№284
«Чорно-білі стежини», 2008
a) 1.♙e6 ♙h6 2.♙f7 ♘f4 3.♔f6 g5#
b) 1.♙h6 ♘f6 2.f4 ♙f5 3.♔g5 ♘h7#

№285 Вадим Винокуров, Александр Семененко

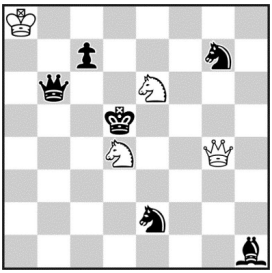

H#2 2.1.1.1 4+6

№286 Вадим Винокуров, Александр Семененко

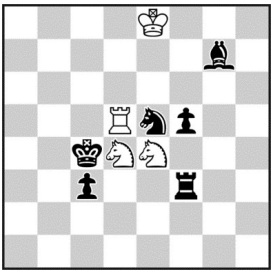

H#2 3.1.1.1 4+6

№287 Николай Колесник, Вадим Винокуров

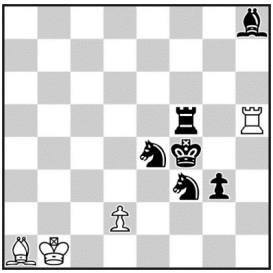

H#2 b)!d2→h3 4+6

№288 Вадим Винокуров

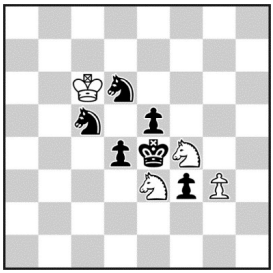

H#2 b)!g3→f2 4+6

№289 Вадим Винокуров

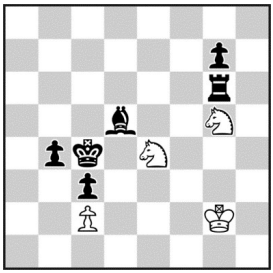

H#2 b)♚c4→h6 4+6

№290 Вадим Винокуров

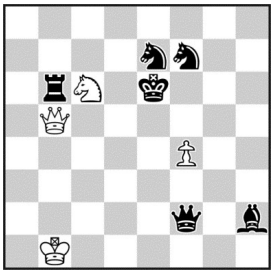

H#2 2.1.1.1 4+6

№285
«PAT a MAT», 2009
1.♕:d4!**A** (c5?) ♘:g7 2.c5 ♕e6#**B**
1.♕:e6!**B** (c6?) ♘:e2 2.c6 ♕d4#**A**

№286
МК «В. Блюхер-120», 2010
2 почётный отзыв
1.♔d3 ♘c2 2.♔:e4 ♖d4#
1.♔:d5 ♘b5 2.♔e6 ♘c7#
1.♘d3 ♖b5 2.♙:d4 ♘d6#
Пассивный циклический Зилахи. Правильные маты. Форма Неймана.

№287
1 ТК «Chess Leopolis», 2007
5 похвальный отзыв
a)1.♖g5 ♙d4 2.♖g4 ♙e3#
b)1.♙d4 ♖g5 2.♙e3 ♖g4#

№288
«Chess Leopolis», 2007
a)1.♘f5 ♘c4 2.♘e3 ♘d6# b)1.♘d3 ♘e6 2.♘f4 ♘c5#
1.♘c4 ♘f5 2.♘e3 ♘d6# 1.♘e6 ♘d3 2.♘f4 ♘c5#

№289
«Chess Leopolis», 2007
a)1.♖c6 ♘f3 2.♖c5 ♘d6# b)1.♙g8 ♘g3 2.♙h7 ♘f7#
1.♖f6 ♘e6 2.♖f3 ♘d6# 1.♙e6 ♘f6 2.♙g4 ♘f7#

№290
«Кудесник», 2005
3 почётный отзыв
1.♘g5 fg5 2.♙d6 ♘d8# 1.♘e5 fe5 2.♕f7 ♘d4#

№291 Вадим Винокуров

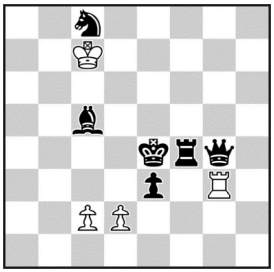

H#2 4+6

b)♟c→f5 c)♜f4→e5

№292 Вадим Винокуров, Николай Колесник

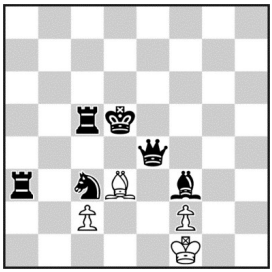

H#4 b)♙d3→e3 4+6

№293 Вадим Винокуров

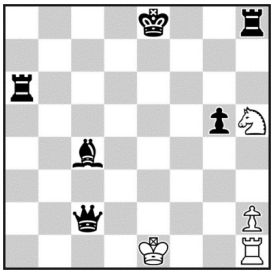

H#3 b) +♞g8 4+6

№294 Вадим Винокуров

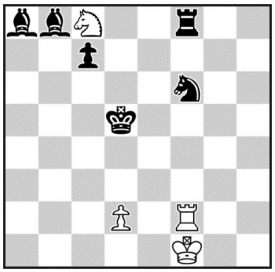

H#3 b)♞f6→f7 4+6

№295 Вадим Винокуров

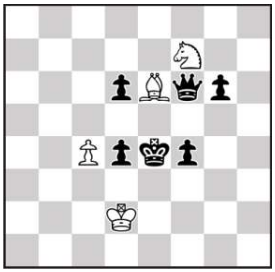

H#2 2.1.1.1 4+6

№296 Вадим Винокуров

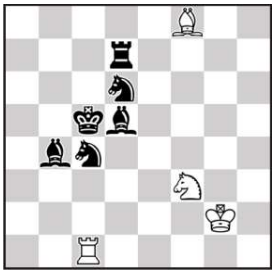

H#2,5 b)♝d5→c6 4+6

№291
«Chess Leopolis», 2008
a)1.♕f3 ♖g5 2.♙d4 d3#
b)1.♕g8 c3 2.♕d5 ♖:e3#
c)1.♕e6 ♖g4+ 2.♔d5 c4#

№292
ЮК «В. Станкевич-75», 2006
Почётный отзыв
a)1.♕f4 ♙c4+ 2.♔e4 ♙a2 3.♖e5 ♙b1 4.♘d5 c3#
b)1.♖c4 ♙f4 2.♔d4 ♙h2 3.♕d5 ♙g1 4.♙e4 f4#

№293
ЮК «Ю.Лазарев-85», 2008
2 похвальный отзыв
a)1.0-0 ♖f1 2.♖h6 ♖f7 3.♖h8 ♖g7#
b)1.♙f7 0-0 2.♘e7 ♖d1 3.♖f8 ♘g7#

№294
МК Л.Зыкиной, 2009
1 почётный отзыв
a)1.♔d4 ♖f5 2.♙f3! ♘b6 3.♘e4 ♖d5#
b)1.c5 ♖f6 2.♙f4! d3 3.♘e5 ♖d6#
Предупреждение чёрными возможной связки белой фигуры.
Антикритические ходы белой ладьи и критические ходы чёрных слонов.
Правильные маты при лёгкой конструкции.

№295
9 ТТ «Chess Leopolis», 2008-09
Похвальный отзыв
1.♕f5 ♘e5 2.d:e5 ♙d5#
1.♕e5 ♙f5+ 2.g:f5 ♘g5#

№296
«Chess Leopolis», 2009
1 похвальный отзыв
a)1…♙g7 2.♘b5 ♙c3 3.♘cd6 ♙d4#
b)1…♖e1 2.♘b6 ♖e7 3.♘dc4 ♖e5#

№297 Вадим Винокуров, Николай Колесник

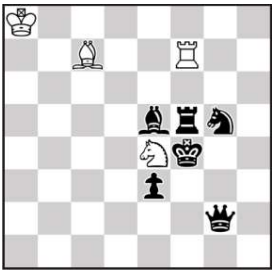

H#2 2.1.1.1 4+6

№298 Вадим Винокуров, Роман Залокоцкий

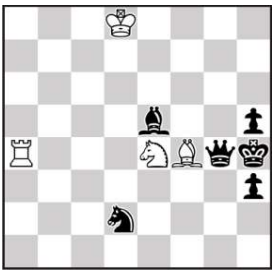

H#2 2.1.1.1 4+6

№299 Вадим Винокуров, Роман Залокоцкий

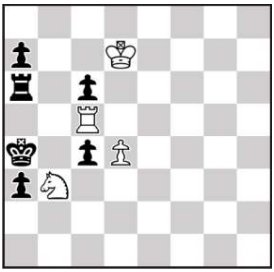

H#2 b) ♜ a6→b4 4+6

№300 Вадим Винокуров

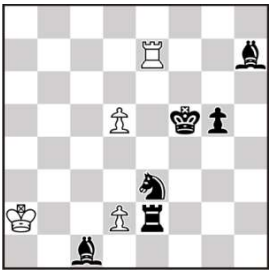

H#3 b) ♚ f5→f6 4+6

№301 Вадим Винокуров

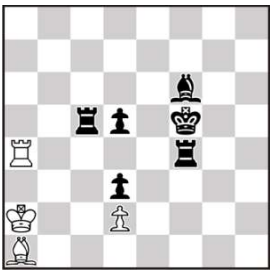

H#3 2.1.1… 4+6

№302 Вадим Винокуров

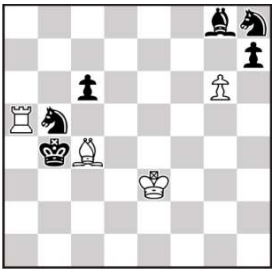

H#2,5 b) ♟ c6→b6 4+6

№297
«Чорно-білі стежини», 2007
1.♕g4 ♘d2 2.♙d6 ♙:d6#
1.♕g3 ♘f2 2.♖f6 ♖:f6#

№298
«Кудесник», 2009
1.♙:f4 ♘:d2 2.♙g3 ♘f3#
1.♘:e4 ♙:e5 2.♘g3 ♙f6#

№299
10 ТТ «Кудесник», 2009-10
4 почетный отзыв
a)1.♖a5 ♔:c6 2.c:b3 ♖c4#
b)1.a5 ♖b5 2.c:b5 ♘c5#

№300
МК «В.Колпаков-50», 2006
4-5 приз
a)1.♘g4 ♖e6 2.♖e4 d3 3.♙f4 d:e4#
b)1.♘f5 d6 2.♖e5 d4 3.♙g6 d:e5#

№301
«Чорно-білі стежини», 2009
3 почетный отзыв
1.♙b2 ♖b4 2.♔e5 ♖:b2 3.♔d4 ♖b4#
1.♖b4 ♙c3 2.♔e4 ♙:b4 3.♔d4 ♙c3#

№302
«Maroc Echecs», 2012
a)1…g7 2.♔:c4 g:h8♕ 3.♔c5 ♕d4#
b)1…g:h7 2.♔:a5 h:g8♕ 3.♔a6 ♕a8#

№303 Вадим Винокуров

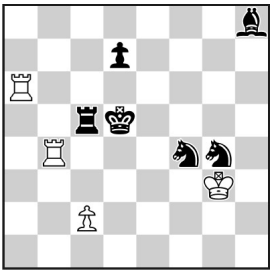

H#2 4 решения 4+6

№304 Вадим Винокуров

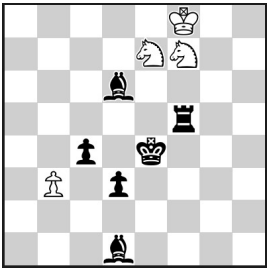

H#3 b)♚e4→d4 4+6

№305 Вадим Винокуров

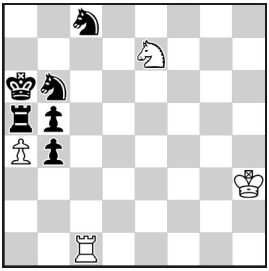

H#2 b-c) 4+6

№306 Владимир Архангельский, Вадим Винокуров

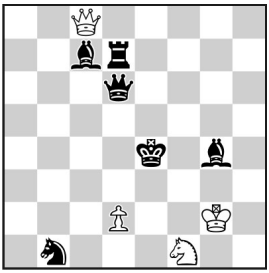

H#2 b)♘b1→d3 4+6

№307 Вадим Винокуров

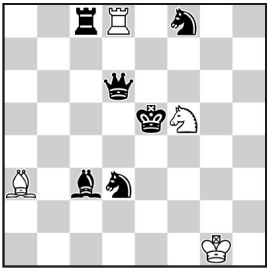

H#2,5 b)♚e5→e6 4+6

№308 Вадим Винокуров

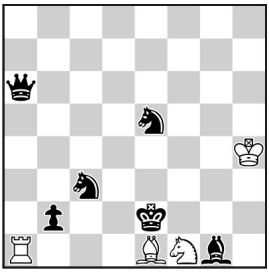

H#2 b)♗e1→c1 4+6
c)♘f1→b1

№303 МК «А.Кузнецов-85», 2017, 1 похвальный отзыв
1.♘e3 de3 2.♙e5 e4#
1.♖c4 d3 2.♖d4 ♖b5#
1.♔e5 ♖:f4 2.d5 d4#
1.♙c3 dc3 2.♘e5 ♖d4#
Тема Альбино в элегантном исполнении в четырех решениях дополнена темой Чумакова. Жаль, что одно решение выбивается – пешка играет на матующем ходу, а не на первом.

№304 «Чорно-білі стежини», 2007
a) 1.♙f4 b:c4 2.♖e5 ♘f5 3.♙f3 ♘d6#
b) 1.♖d5 b4 2.♙e5 ♘d6 3.c3 ♘f5#

№305 XXI личный чемпионат России по составлению шахматных композиций. Альбом России 2013-2015, «Гравюра-2014»
Специальный почётный отзыв
a) diagram 1.b:a4 ♘d5 2.♔b5 ♘c7#
b) ♘b6→b8 1.♔b6 ♖c7 2.♘a6 ♘d5#
c) ♖a5→a8 1.♔a5 ♖a1 2.♖a6 ♘c6#
Ивановские близнецы.

№306 МТ «S.Loyd-165» 2006
3 почетный отзыв
a) 1.♕f4 ♕:d7 2.♙e5 d3#
b) 1.♕d4 ♕:c7 2.♖d5 ♘g3#
Чередование функций ладьи и слона черных сочетается с чередованием функций коня и пешки белых. Правильные маты

№307 МТ «Н.Плахотник-90», 2014
2 похвальный отзыв
a) 1... ♘g3 2.♕f6 ♖:d3 3.♘e6 ♙d6#
b) 1... ♘h6 2.♕f4 ♙:f8 3.♘e5 ♖d6#

№308 «Чорно-білі стежини», 2014
a) 1.♘d3 ♔g4 2.♙e3 ♘g3#
b) 1.♔e1 ♔g3 2.♕e2 ♙d2#
c) 1.♔f1 ♔h3 2.♘e2 ♘d2#

№309 Вадим Винокуров, Владимир Александров

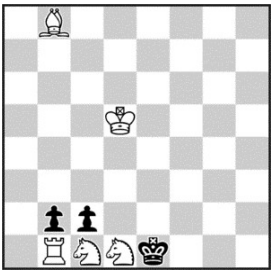

H#2 b) ♚e1→f1 5+3
c) ♔e1→h4

№310 Вадим Винокуров

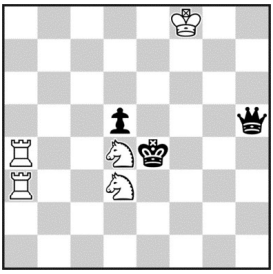

H#2 b) ♟d5→d2 5+3

№311 Вадим Винокуров

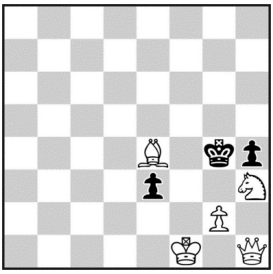

H#2 b) ♚g4→f4 5+3

№312 Вадим Винокуров

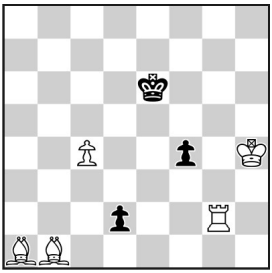

H#2 2 решения 5+3

№313 Вадим Винокуров

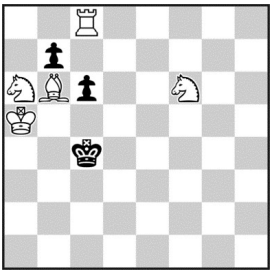

H#2,5 2 решения 5+3

№314 Видади Заманов, Вадим Винокуров

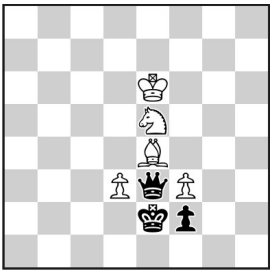

H#3 twin 5+3

№309
«Best Problems», 2006
a)1.cb1♘ ♘e3 2.♘d2 ♙g3#
1.cd1♙ ♙f4 2.♙e2 d3#
b)1.bc1♘ ♙g3 2.♘e2 ♘e3#
c)1.bc1♙ ♘f2 2.♙g5 ♖h1#

№310
«Прямая речь», 2004
Почётный отзыв
a)1.♕e5 ♘b4 2.♔:d4 ♘a6# b)1.♕e2 ♘b3+ 2.♔:d3 ♘a1#

№311
«Chess Leopolis», 2009
a)1.♔h5 g4+ 2.♔:g4 ♕f3#
b)1.♔g4 g3 2.♔:g3 ♕g2#

№312
«Гравюра–2017»
3 почётный отзыв
1.d1♘ ♖c2 2.♔f5 ♖e2# 1.d1♙ ♖b2 2.♔e5 ♖b6#
Превращение чёрной пешки только в лёгкие фигуры позволяет белым разделить создание двух разных ладейных батарей.

№313
version Евгения Богданова
«Chess Leopolis», 2008 (v)
1…♙c7 2.c5 ♘:c5 3.♔:c5 ♙e5#
1…♘c7 2.c5 ♙:c5 3.♔:c5 ♘b5#

№314
«ГРАВЮРА-2018»
1 почетный отзыв
a) diagram - 1.♕:f3 d4 2.♕g2 ♘f3 (A) 3.♔f1 ♙d3# (B),
b) ♜e3 - 1.♖:d3 f4 2.♖d1 ♙d3+ (B) 3.♔e1 ♘f3# (A)
Чередование белых 2-3 ходов, аннигиляция, разрушение полусвязки, правильные маты.

№315 Вадим Винокуров

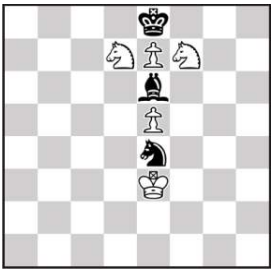

H#2 2.1.1.1 5+3

№316 Вадим Винокуров, Роман Залокоцкий

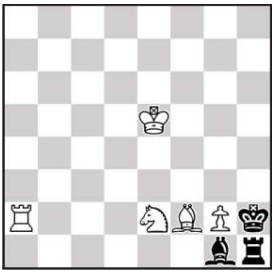

H#2 b) ♞g1 5+3

№317 Вадим Винокуров

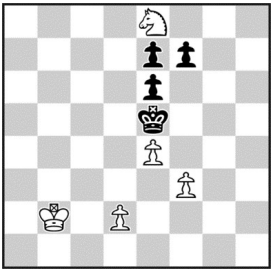

H#2 b) ♟f7↔♙d2 5+4

№318 Вадим Винокуров

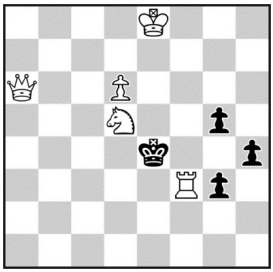

H#2 2.1.1.1 5+4

№319 Вадим Винокуров, Тома Гараи (США)

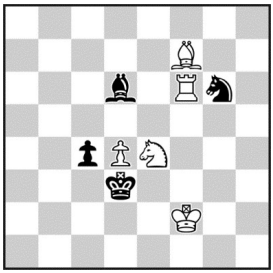

H#2 2.1.1.1 5+4

№320 Николай Колесник, Вадим Винокуров

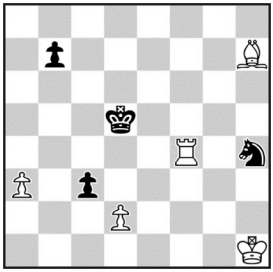

H#3 2 решения 5+4

№315
«Chess Leopolis», 2009
1.♘d6 e:d6 2.♙:f7 ♘f6#
1.♘f6 e:f6 2.♙:d7 ♘d6#

№316
«Кудесник», 2009
a)1.♙:f2 ♘g3 2.♙g1 ♘f1#
b)1.♘:e2 ♙e3 2.♘g1 ♙f4#

№317
«Chess Leopolis», 2008
a)1.f5 ♔c3 2.f4 d4#
b)1.d1♖ f8♘ 2.♖d4 ♘g6#

№318
«Chess Leopolis», 2008
1.♔:d5 ♕a5+ 2.♔:d6 ♖f6#
1.♔:f3 ♕f1+ 2.♔g4 ♘f6#

№319
«Chess Leopolis», 2008
1.♘e5 ♙g6 2.♔:d4 ♖:d6#
1.♙f4 ♖d6 2.♔:e4 ♙:g6#

№320
2 ТК «Шахматной поэзии», 2006
Специальный похвальный отзыв
1.♘f3 ♙c2 2.♘d4 ♖f5+ 3.♔c4 d3#
1.♘f5 ♖b4 2.♘d6 ♙e4+ 3.♔c5 d4#

№321 Вадим Винокуров

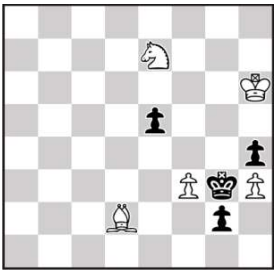

H#3 b) ♟ g2→f2 5+4

№322 Вадим Винокуров

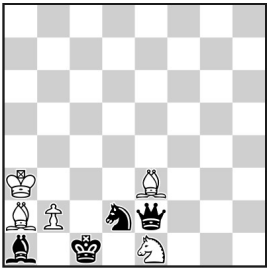

H#2 5+4

№323 Вадим Винокуров

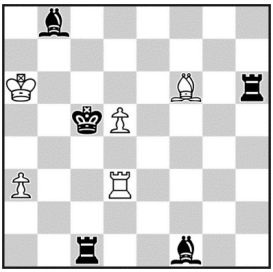

H#2 2.1.1.1 5+5

№324 Вадим Винокуров, Николай Колесник

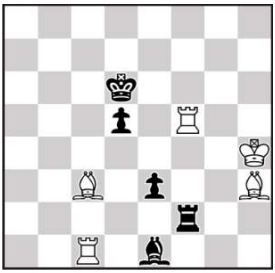

H#2 2.1.1.1 5+5

№325 Вадим Винокуров

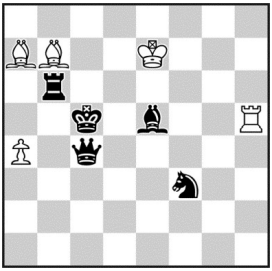

H#2 b) ♙ a4→a5 5+5

№326 Вадим Винокуров, Николай Колесник

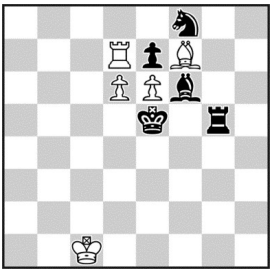

H#2,5 b) - ♟ e7 5+5

№321
«Шахматная композиция», 1999
a)1.g1♘ ♙g5 2.♘:h3 ♙:h4+ 3.♔:h4 ♘f5#
b)1.f1♙ ♘g6 2.♙:h3 ♘:h4 3.♔:h4 ♙e1#

№322
ЮК «Победе ополчения К.Минина и Д.Пожарского-395», 2007
Специальный приз
1.♕d1 ♙d4 2.♙:b2+ ♙:b2#

№323
«e4 e5», 2008
1.♙d6 ♙d8 2.♖c4 b6# 1.♖c4 ♖b3 2.♙d6 ♖b5#

№324
«Кудесник», 2009
1.♙:c3 ♖f7 2.♙e5 ♖d7#
1.♖:f5+ ♙:e1 2.♖e5 ♙b4#

№325
«Chess Leopolis», 2009
a)1.♕b4 ♖h8 2.♙d4 ♖c8#
b)1.♘d4 ♙b8 2.♖b5 ♙d6

№326
«Chess Leopolis», 2008
3-9 почётный отзыв на равных
a)1…♙g6 2.♔:e6 de7 3.♖e5 ef8♘#
b)1…♖c7 2.♔:d6 e7 3.♙e5 e8♘#

№327 Александр Семененко, Валерий Семененко, Вадим Винокуров

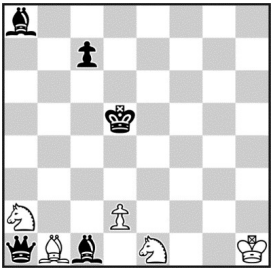

H#3 b)♕a1↔♗b1 5+5

№328 Вадим Винокуров, Виталий Мединцев

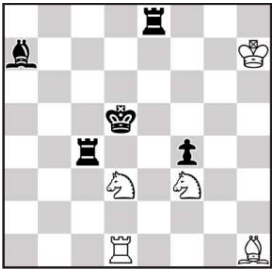

H#2 2.1.1.1 5+5

№329 Вадим Винокуров

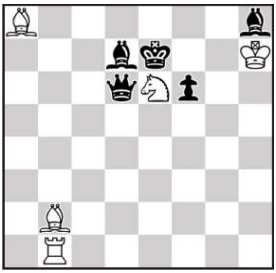

H#2 b)♕d6↔♘e6 5+5

№330 Вадим Винокуров

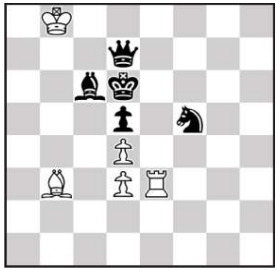

H#2,5 b)♞f5→f6 5+5

№331 Вадим Винокуров

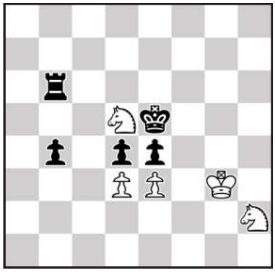

H#3 b)♔g3→b3 5+5

№332 Вадим Винокуров

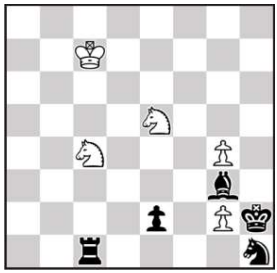

H#2 b)♛h2→d1 5+5

№327
ЮК «В.Копыл-50», 2007
1 почётный отзыв
a)1.♕e5! (♔d4?) ♗e4+! (d3?) 2.♔d4 d3 3.c5 ♘c2#
b)1.♕f5! (♔e4?) ♗e5! (d4?) 2.♔e4 d4 3.♗e3 ♘c3#
Черный ферзь делает антикритический ход через 1 критическое поле, а белый слон - через 2 критических поля. Чередование функций белых коней. Зеркальное расположение черного короля.

№328
«e4 e5», 2009
8 похвальный отзыв
1.♖e3 ♔g6 2.♔e4 ♘f2# 1.♗e3 ♘g1+ 2.♔d4 ♘e2#

№329
МК «В.Брон-100», 2009
3 похвальный отзыв
a)1.♕a3 ♖e1 2.♔d6 ♗:a3#
b)1.♕e1 ♗a3 2.♔e6 ♖:e1#

№330
«Chess Leopolis», 2009
a)1…♖e4 2.d:e4 d:e4 3.♘e7 e5#
b)1…♗c4 2.d:c4 d:c4 3.♘d5 c5#

№331
«Шахматная поэзия», 2008
a)1.e:d3 e4 2.♔:e4 ♘c3+ 3.♔e3 ♘f1#
b)1.d:e3 d4+ 2.♔:d4 ♘f3+ 3.♔d3 ♘f4#

№332
«Кудесник», 2007-08
Похвальный отзыв
a)1.♖d1 ♘e3 2.♖d6 ♘f3#
b)1.♗e1 ♘f3 2.♗c3 ♘e3#

№333 Николай Колесник, Вадим Винокуров

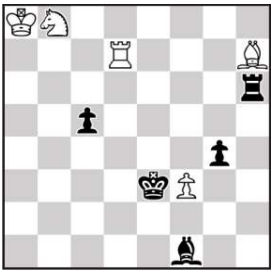

H#3 b) ♙ f3→f4 5+5

№334 Вадим Винокуров

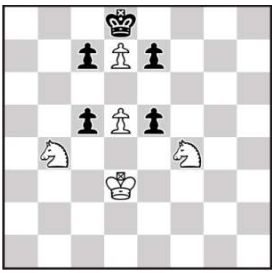

H#2 2.1.1.1 5+5

№335 Вадим Винокуров

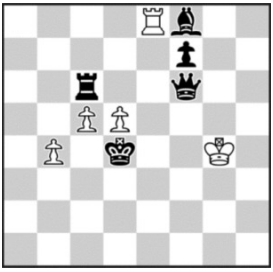

H#3 b) ♙ b4→c4 5+5

№336 Вадим Винокуров

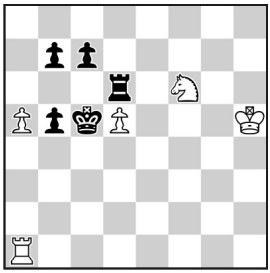

H#2 2 решения 5+5

№337 Вадим Винокуров

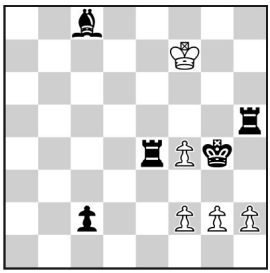

H#2 b) ♖ 5→h4 5+5
c) ♖ h5→g3

№338 Николай Колесник, Вадим Винокуров

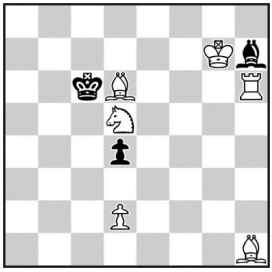

H#2 b) ♟ d4→d7 6+3

№333
ЮК «В.Палюленис-40», 2007-08
1 похвальный отзыв
a)1.♖d6 ♔b7 2.♔d4 ♘c6+ 3.♔d5 ♙g8#
b)1.♖g6 ♘a6 2.♔e4 ♘:c5+ 3.♔f5 ♖f7#

№334
«Super Problem», 2013
1.c6 d:c6 2.c:b4 ♘e6#
1.e6 d:e6 2.e:f4 ♘c6#

№335
МК «П.Керес-100», 2016, 1 приз
a)1.♕d6 cd6 2.♔:d5 d7 3.♔d6 d8♕#,
b)1.♖e6 de6 2.♔e5 e7 3.♔e6 ef8♘#
Мат на поле жертвы только чёрной фигуры без взятия белой фигуры, которая её забирала. Интересная идея достаточно трудная для реализации. Гравюра с превращением двух разных белых пешек на разных полях в разные фигуры. Чередование функций ладьи c6 и ферзя чёрных (пассивное блокирование поля - активная жертва).

№336
«Чорно-білі стежини», 2013
1) 1.♖b6 ab6 2.♔:b6 ♘d7#
2) 1.c6 dc6 2.♔:c6 ♖c1#

№337
«e4 e5», 2008
a) 1.♔h4 f3 2.♙h3 g3#
b) 1.c1=♙ ♔g6 2.♙:f4 f3#
c) 1.♔:f4 ♔f6 2.♙g4 h:g3#

№338
«Chess Leopolis», 2006
9 похвальный отзыв
a)1.♙e4 d3 2.♔:d5 ♙:e4#
b)1.♙g6 d4 2.♔:d6 ♖:g6#

№339 Вадим Винокуров, Роман Залокоцкий

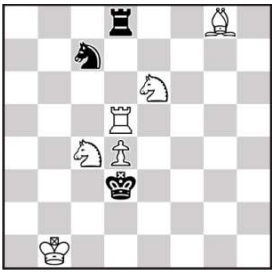

H#2 b) + ♟ e4 6+3

№340 Вадим Винокуров

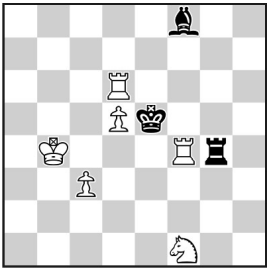

H#2 2 решения 6+3

№341 Вадим Винокуров

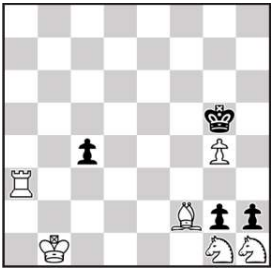

H#2 b) ♚ g5→g4 6+4

№342 Вадим Винокуров

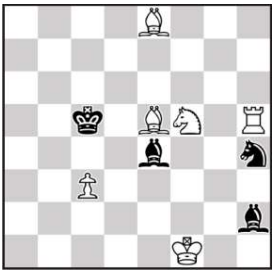

H#2 b) ♚ c5→d5 6+4

№343 Вадим Винокуров

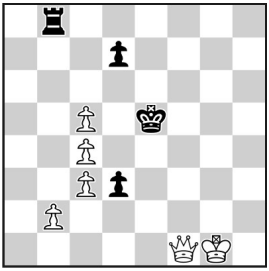

H#2 b) ♙ b2→b3 6+4
c) ♙ b2→b4

№344 Вадим Винокуров

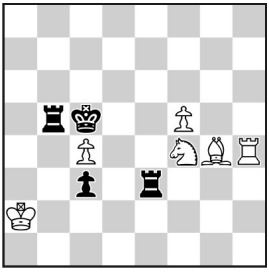

H#2 2.1.1.1 6+4

№339
«Кудесник», 2009
a)1.♘:e6 ♖e5 2.♘:d4 ♖e3#
b)1.♖:d5 ♔b2 2.♖:d4 ♘f4#

№340
«Гравюра-2016»
4 приз
1.♖g6 ♘g3 2.♖:d6 ♖f5#
1.♙h6 ♘e3 2.♙:f4 ♖e6#

№341
«Chess Leopolis», 2009
1 похвальный отзыв
a)1.g:h1♘ ♖g3 2.♔h4 ♘f3#
b)1.h:g1♘ ♙g3 2.♔h3 ♘f2#

№342
«Кудесник», 2009
a)1.♘:f5 ♙b5 2.♘d6 ♙d4#
b)1.♙:e5 ♙d7 2.♙d6 ♘e3#

№343
«Chess Leopolis», 2008
a) 1.♖b4 c:b4 2.♔d4 ♕f4#
b) 1.♖b5 c:b5 2.♔d5 ♕f5#
c) 1.♖b6 c:b6 2.♔d6 ♕f6#

№344
«e4 e5», 2008
1.♔:c4 ♘e6 2.♖d5 ♙e2#
1.♔d4 ♙e2 2.♖e5 ♘e6#

№345 Вадим Винокуров

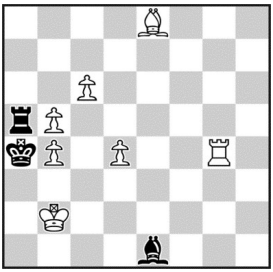

H#2 2.1.1.1 7+3

№346 Вадим Винокуров

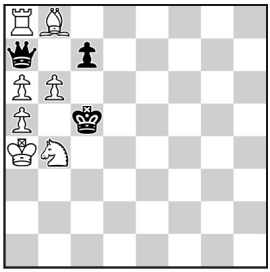

H#2 7+3

№345
ЮК «Курская битва–65», 2008
3 почётный отзыв
1.♙:b4 c7 2.♙c5 dc5# 1.♖:b5 d5 2.♖b7 cb7#

№346
ЮК «В.Абросимов-65», 2007
Специальный похвальный отзыв
1.♕:b6 a:b6 2.♔:b6 ♙a7#

МЕРЕДИТЫ

№347 Вадим Винокуров

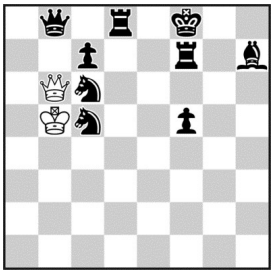

H#2,5 b)♚f8→f6 2+9

№348 Вадим Винокуров

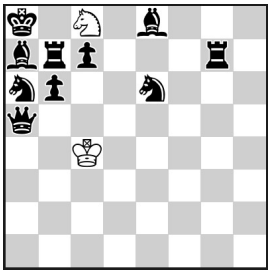

H#4 b)♙c8 2+10

№349 Вадим Винокуров

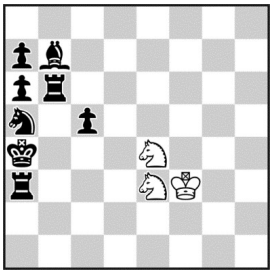

H#2 3+8

b)♛a4↔♜b6

№350 Вадим Винокуров

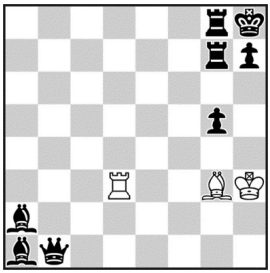

H#2 2.1.1.1 3+8

№351 Вадим Винокуров

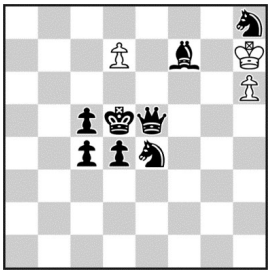

H#3 b)♟f7→e6 3+8

№352 Вадим Винокуров

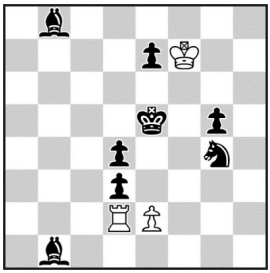

H#3 3+8

№347
«Chess Leopolis», 2008
a)1…♔:c6 2.♔e8 ♔:c5 3.♖f8 ♕e6#
b)1…♔:c5 2.♔e5 ♕b3 3.♖f6 ♕e3#

№348
ЮК «Кириченко-50», 2005
2 приз
a)1.♙b8 ♘b6+ 2.♔a7 ♘d5 3.♙c6 ♘e7 4.♔b6 ♘c8#
b)1.♖b8 ♙a6 2.♖c8 ♙b5 3.♔b7 ♙d7 4.♔a6 ♙c8
Конкурс минимальных задач. Обходные маневры коня и слона белых. Близнецы Форсберга. Мередит с правильными матами.

№349
«Chess Leopolis», 2008
a)1.♘b3 ♘d5 2.a5 ♘ec3#
b)1.♘c6 ♘c3 2.♖a5 ♘ed5#

№350
«Московский конкурс», 2000
2 почётный отзыв
1.♖b7 ♖d8 2.♖b2 ♙e5#
1.♖c8 ♙e5 2.♖c4 ♖d8#

№351
«Chess Leopolis», 2007
a)1.♙e6 d8♘ 2.♘f7 ♘c6 3.♘fd6 ♘e7#
b)1.♕g7+ hg7 2.♔d6 g8♕ 3.♔e7 d8♕#

№352
«Чорно-білі стежини», 2007
1.♔f5 e3 2.♙f4 ♖e2 3.e5 e4#

№353 Вадим Винокуров

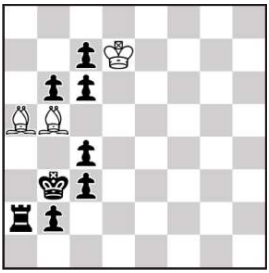

H#3 0-position 3+8
a)♔d7↔♟c7 b)♚b3→a3

№354 Николай Колесник, Вадим Винокуров

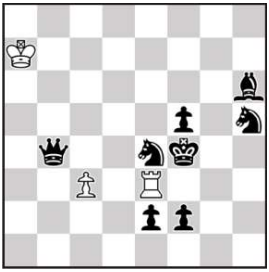

H#4 b)♙c3→d3 3+8

№355 Вадим Винокуров

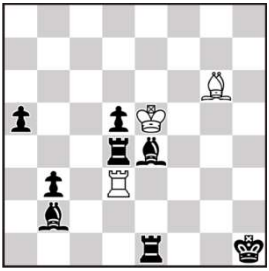

H#2 b)♚h1→a4 3+8

№356 Николай Колесник, Вадим Винокуров

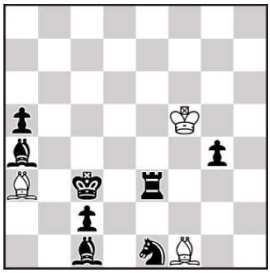

H#3 b)♚c3→b3 3+8

№357 Николай Колесник, Вадим Винокуров

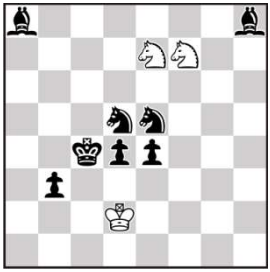

H#2,5 2.1.1… 3+8

№358 Вадим Винокуров

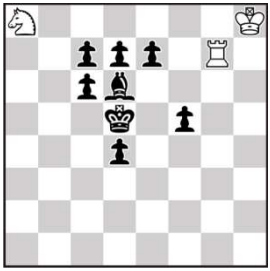

H#2 b)♟d4→e5 3+8
c)♚d5→e6

№353
«Chess Leopolis», 2009
1 почетный отзыв
a)1.b:a5 ♔b6 2.a4 ♔a5 3.a3 ♙a4#
b)1.c:b5 ♔c6 2.b4 ♔b5 3.b3 ♙b4#

№354
«Шахматная поэзия», 2008
5 похвальный отзыв
a)1.♘ef6 ♖e8 2.♕e7+ ♔b6 3.♔e5 ♔c6 4.♙f4 ♖:e7#
b)1.♕d2 ♖h3 2.♘eg3 ♔b6 3.♔e3 ♔c5 4.♘f4 ♖:g3#

№355
ЮК «Ивановской области 90 лет», 2008
2 почетный отзыв
a)1.♙g2+ ♙e4 2.♖g1 ♖h3#
b)1.♖b4+ ♖d4 2.♙a3 ♙e8#
На 1-ом ходу у черных с шахом срабатывает батарея. Защищаясь от шаха, белые, играя по «Умнову», связывают свою фигуру, но при этом связывают и черную.

№356
«Problemist Ukraïni», 2005-06
3 похвальный отзыв
a)1.♙d2 ♙a6 2.♙b5 ♙b2+ 3.♔d3 ♙:b5#
b)1.♙b2 ♙f8 2.♖e7 ♙c4+ 3.♔a3 ♙:e7#

№357
«Кудесник», 2010
1…♔c1 2.♘c6 ♘e5+ 3.♔c3 ♘:d5#
1…♔d1 2.♘f6 ♘d5 3.♔d3 ♘:e5#

№358
«Кудесник», 2010
a)1.c5 ♖:e7 2.c6 ♘b6#
b)1.♙c5 ♖g4 2.d6 ♘:c7#
c)1.♔f6 ♘b6 2.e6 ♘:d7#

№359 Вадим Винокуров

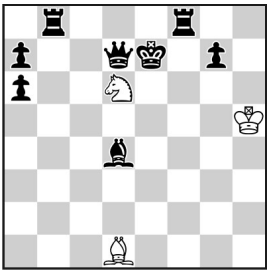

H#3 2.1.1… 3+8
b) ♚e7→c7

№360 Вадим Винокуров

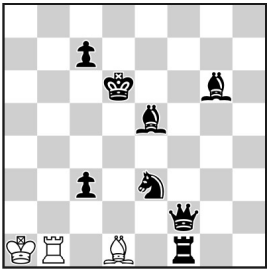

H#3 2.1… 3+8

№361 Борис Маслов, Вадим Винокуров

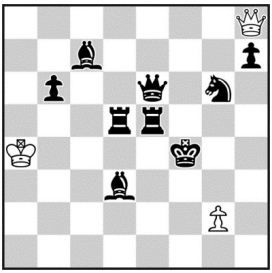

H#2 b) ♙g2→h3 3+9
c) ♙g2→h2 d) ♙g2→d2

№362 Вадим Винокуров, Валерий Гуров

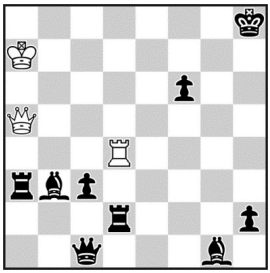

H#2 2.1.1.1 3+9

№363 Владимир Александров, Вадим Винокуров

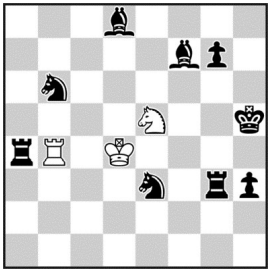

H#2 b) ♚h5→h6 3+9
c) ♘b6→g1

№364 Николай Колесник, Вадим Винокуров

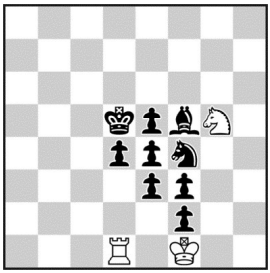

H#3* 3+9

№359
«Уральский проблемист»,1999
a) 1.♙f6 ♘c4 2.♔f7 ♙b3 3.♕e7 ♘d6#
1.♖d8 ♘b5 2.♔e8 ♙a4 3.♕e7 ♘d6#
b) 1.♙b6 ♘e4 2.♔b7 ♙f3 3.♕c7 ♘d6#
1.♖d8 ♘f5 2.♔c8 ♙g4 3.♕c7 ♘d6#

№360
«Чорно-білі стежини», 2008
1.♔c6 ♖b5 2.♙b1 ♙h5 3.♙d6 ♙e8#
1.c6 ♙g4 2.♘d1 ♖b7 3.♕c5 ♖d7#

№361
МК «Н.Овечкин-95», 2006
2 приз
a)1.♖g5 ♕a8 2.♖de5 ♕f3# b)1.♖e3 ♕c8 2.♕e5♕g4#
c)1.♖f5 ♕c3 2.♙e4 ♕g3# d)1.♕g4 ♕e8 2.♖f5 ♕e3#

№362
«Прямая речь», 2004
Почётный отзыв
1.♖f2 ♖d7 2.♙a4 ♕d8#
1.♙a4 ♕g5 2.♖f2 ♖h4#

№363
ЮК «Победе ополчения К.Минина и Д.Пожарского -395», 2007
2 приз
a)1.♘ec4 ♖b3 2.♖g5 ♖:h3#
b)1.♘bc4 ♖b8 2.♙g5 ♖h8#
c)1.♙c4 ♖b7 2.g5 ♖h7#

№364
«Московский конкурс», 2005
3 похвальный отзыв
1…♖d3 2.ed3 ♘h7 3.♔e4 ♘f6#
1.d3 ♘:e4 2.♔:e4 ♖c1 3.♘d5 ♖c4#

№365 Вадим Винокуров, Александр Семененко, Валерий Семененко

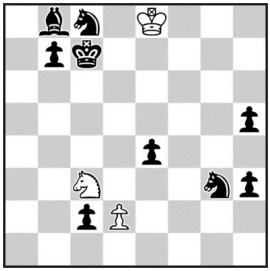

H#3 b) ♚c7→h4 3+9

№366 Николай Колесник, Вадим Винокуров

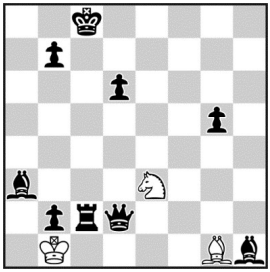

H#3 b) ♟ b7→d7 3+9

№367 Вадим Винокуров

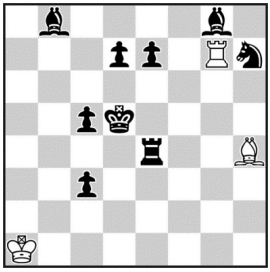

H#3 b) ♟ d7→e5 3+9
c) ♟ d7→f5 d) ♟ c5→d4

№368 Николай Колесник, Вадим Винокуров

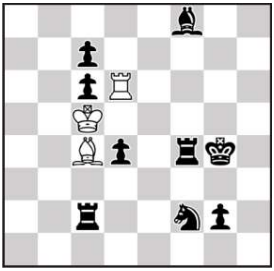

H#3 b) ♟ g2→h5 3+9

№369 Вадим Винокуров

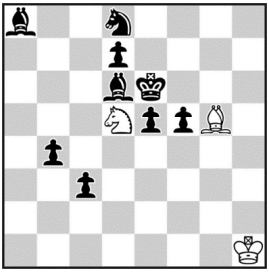

H#3 3+9
b) ♙g5 ↔ ♘d8

№370 Вадим Винокуров

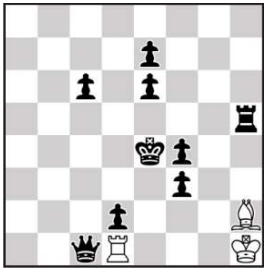

H#3 3+9
b) ♟ d2→d4

№365
МК «В.Арчаков-70», 2009
Похвальный отзыв
a)1.c1♗ d4 2.♗e3 d5 3.♗b6 ♘b5#
b)1.c1♖ ♘:e4 2.♖c4 ♘g5 3.♖g4 ♘f3#
Удвоенная засада. Правильные маты. (версия)

№366
«Уральский проблемист», 2004
a)1.♕a5 ♘d5 2.♕d8 ♗a7 3.♖c7 ♘b6#
b)1.♕b4 ♘f5 2.♕b8 ♗b6 3.♗b7 ♘e7#

№367
ЮК «И.Антипин-50», 2003
Похвальный отзыв
a)1.♔d4 ♗e1 2.♗c4 ♖g3 3.d5 ♗:c3#
b)1.e6 ♖c7 2.♖d4 ♗e7 3.e4 ♖:c5#
c)1.♖d4 ♖g3 2.♔e4 ♗g5 3.♗d5 ♖e3#
d)1.d3 ♗:e7 2.♔d4 ♖g5 3.♗c4 ♗c5#

№368
«Шахматная поэзия», 2009
a)1.♖c3 ♔:c6 2.♖g3 ♖e6 3.♔f3 ♗e2#
b)1.♗e7 ♔b4 2.♗h4 ♗d3 3.♔g5 ♖g6#

№369
ЮК «Сталинград-1942», 2007
4 приз
a)1.♘c6 ♘:b4 2.♘e7+ ♘c6 3.♘d5 ♘d8#
b)1.♘e4 ♘:c3 2.♘f6+ ♘e4 3.♘d5 ♘g5#

№370
«Chess Leopolis», 2009
Похвальный отзыв
a)1.♖c5 ♗:f4 2.♔d5 ♗:d2 3.♔d6 ♗f4#
b)1.♕c5 ♖:d4+ 2.♔e5 ♖:f4 3.♔d6 ♖d4#

№371 Вадим Винокуров

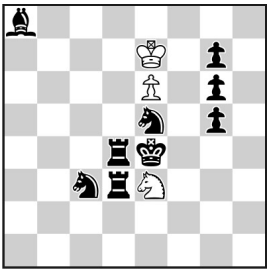

H#3 2 решения 3+9

№372 Вадим Винокуров

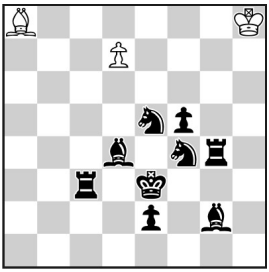

H#3 2.1.1... 3+9

№373 Николай Колесник, Вадим Винокуров

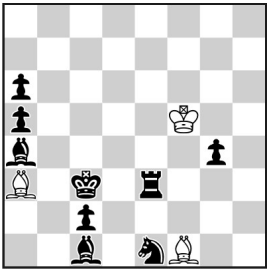

H#3 b) ♛c3→b3 3+9

№374 Вадим Винокуров

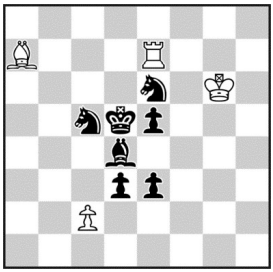

H#2 2.1.1.1 4+7

№375 Вадим Винокуров

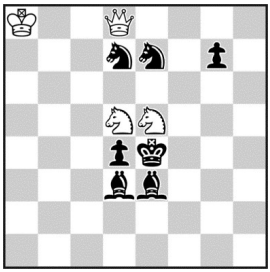

H#2 4+7

b) ♟ d4 ↔ ♛e4

№376 Вадим Винокуров

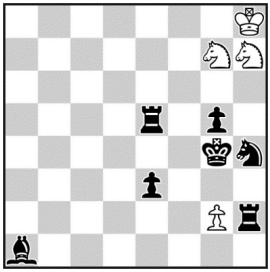

H#2 b) ♛g4→f4 4+7

№371
МК «С.Федоров–90», 2017, 3 почётный отзыв
1.♖d7+ ed7 2.♔d4 d8♙ 3.♙e4 ♙b6#
1.♘f7 ef7 2.♔e5 f8♘ 3.♘e4 ♘:g6#
Чёрный король получает мат на поле, с которого уходит чёрная фигура, принося себя в жертву на первом ходу. Чёрный эффект «Ушёл - пришёл» на каждом ходу решения. Мат превращённой лёгкой фигурой.
Мередит с правильными матами.

№372
ЮК «М.Гершинский-80», 2016
Похвальный отзыв на равных
1.♙b7 d8♘ 2.♔e4 ♘:b7 3.♖e3 ♘c5#
1.♙d5 d8♖ 2.♔f3 ♖:d5 3.♙f2 ♖d3#

№373
«Проблемист Украины», 2005
a) 1.♙d2 ♙:a6 2.♙b5 ♙b2+ 3.♔d3 ♙:b5#
b) 1.♙b2 ♙f8 2.♖e7 ♙c4+ 3.♔a3 ♙:e7#

№374
«Chess Leopolis», 2008
1.e4 c4+ 2.♔e5 ♙b8#
1.♙c3 cd3 2.♔d4 ♖d7#

№375
«Chess Leopolis», 2007
a)1.♙f4 ♘e3 2.♔:e5 ♕:e7#
b)1.♙c4 ♘d3 2.♔:d5 ♕:d7#

№376
«Chess Leopolis», 2008-I
Похвальный отзыв
a)1.♘f5 ♘h5 2.♖h4 ♘7f6#
b)1.♖f5 ♘f6 2.♙e5 ♘gh5#

№377 Вадим Винокуров, Александр Семененко

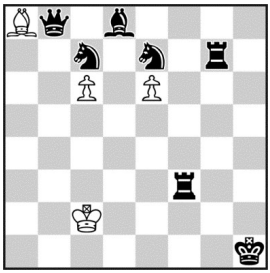

H#3 b) ♕h1→h3 4+7

№378 Николай Колесник, Вадим Винокуров

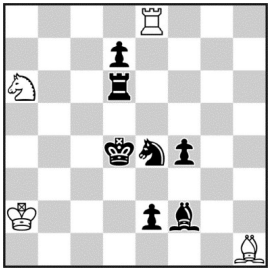

H#2 2.1.1.1 4+7
b) ♘a6→a3

№379 Николай Колесник, Вадим Винокуров

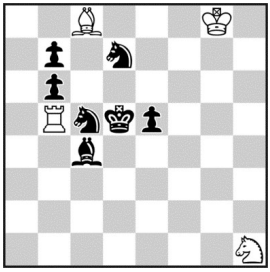

H#3* 4+7

№380 Вадим Винокуров

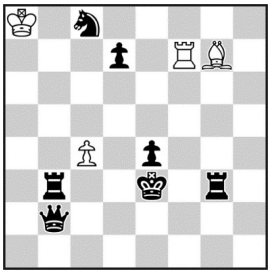

H#3 b) ♙c4→d4 4+7

№381 Вадим Винокуров

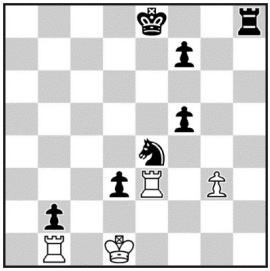

H#2,5 2.1.1… 4+7

№382 Роман Залокоцкий, Вадим Винокуров

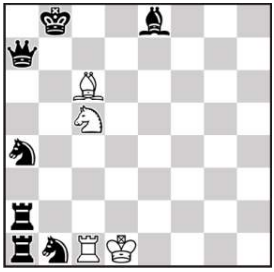

H#2 b) ♞b1→a8 4+7

№377
МК «Брон-100», 2009
3 приз
a)1.♘:e6 c7 2.♖g1 c8♕ 3.♘c7 ♕h3#
b)1.♘:c6 e7 2.♖fg3 e8♕ 3.♘e7 ♕h5#

№378
«Chess Leopolis», 2007
a) 1.♔d5 ♔b3 2.♙d4 ♙:e4#
1.♘c5 ♖e4+ 2.♔d5 ♘b4#
b) 1.♘d2 ♙e4 2.♔e3 ♘c2#
1.♔e3 ♘b1 2.♖d3 ♖:e4#

№379
«Шахматная поэзия», 2007
4 почетный отзыв
1…♘g3 2.♘f8 ♘f5 3.♘fe6 ♙:b7#
1.♔e6 ♘f2 2.♘e4 ♘g4 3.♘d6 ♖:e5#

№380
«Chess Leopolis», 2007
a)1.♖d3 ♖f6 2.♔d4 ♙h8 3.♖ge3 ♖c6#
b)1.♖g4 ♙f6 2.♔f4 ♖f8 3.♖e3♙h4#

№381
«Chess Leopolis», 2008
1…♖:d3 2.♘d2 ♔:d2 3.♖f8 ♖e1#
1…♖:b2 2.0-0 ♖h2 3.♘:g3 ♖:g3#

№382
«Кудесник», 2009
a)1.♘:c5 ♙d7 2.♘b7 ♖c8#
b)1.♙:c6 ♔e1 2.♙b7 ♘d7#

№383 Вадим Винокуров

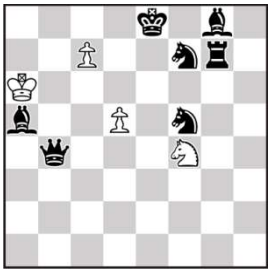

H#2 b) ♞f7→d8 4+7
c) ♞f5→d8

№384 Вадим Винокуров

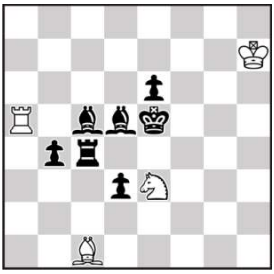

H#2 4+7
b) ♔h7→b8

№385 Вадим Винокуров, Роман Залокоцкий

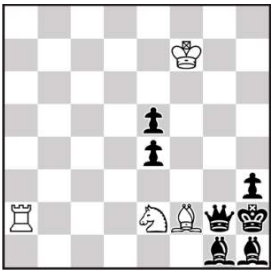

H#2 b) ♞g1 4+7

№386 Вадим Винокуров

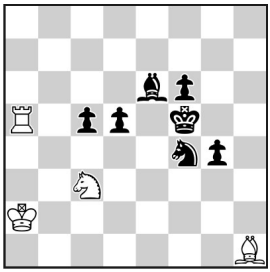

H#2 1.2.1.1 4+7

№387 Вадим Винокуров

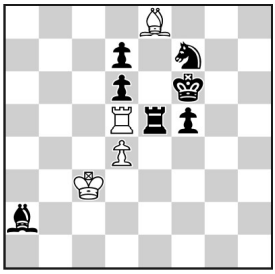

H#3 2.1.1… 4+7

№388 Вадим Винокуров

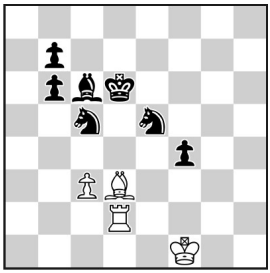

H#3 b)+ ♙c4 4+7

№383
ЮК «Б.Рустамов-50», 2010
2 приз
a)1.♕f8 ♘h5 2.♘e7 ♘f6#
b)1.♙e6 c:d8♕+ 2.♔f7 d:e6#
c)1.♔d7 c:d8♖+ 2.♔c7 ♘e6#

№384
«Шахматная композиция», 1999
a)1.♖e4 ♔g6 2.♙d4 ♘c4# b)1.♖f4 ♔c7 2.♙e4 ♙b2#

№385
«Кудесник», 2009
a)1.♙:f2 ♘g3 2.♙g1 ♘f1# b)1.♘:e2 ♙d4 2.♘g1 ♙:e5#

№386
«Шахматна мисъл», 2005
1.d4+ ♙d5 2.c4 ♙e4#
1.d4+ ♘d5 2.c4 ♘e7#

№387
«Chess Leopolis», 2008
1.♔e6 ♙:d7+ 2.♔:d5 ♙c8 3.♖e6 ♙b7#
1.♔e7 ♖:d6 2.♔:e8 ♖g6 3.♖e7 ♖g8#

№388
18-й командный чемпионат России, 2013
23-26 место
a)1.♘a4 ♙e2 2.♔c5 ♖d3 3.♔b5 ♖d5#
b)1.♘f3 ♙b1 2.♔e5 ♖c2 3.♔e4 ♖e2#

№389 Видади Заманов, Вадим Винокуров

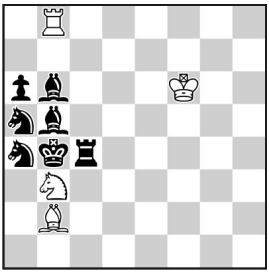

H#2 b) - ♜c4 4+7

№390 Вадим Винокуров

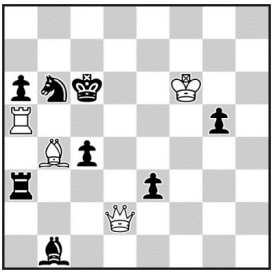

H#2 b) ♟e3→d7 4+8

№391 Вадим Винокуров

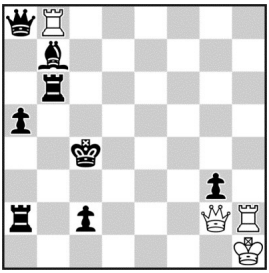

H#2 2.1.1.1 4+8

№392 Владимир Александров, Вадим Винокуров

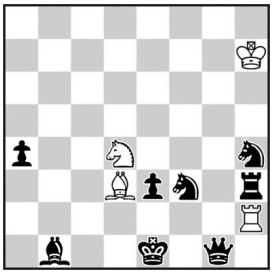

H#2 4 решения 4+8

№393 Вадим Винокуров

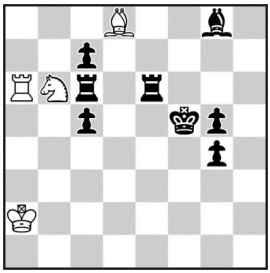

H#2 b)♙d8→h5 4+8

№394 Вадим Винокуров

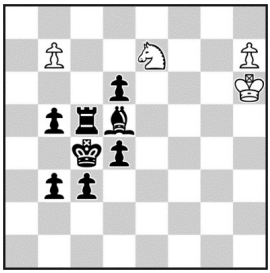

H#2 b)♘e7→d7 4+8

№389
МК «В.Брон-100», 2009
Похвальный отзыв
a)1.♙c5 ♘d4 2.♘b3 ♘c6;
b)1.♙c4 ♙a3+ 2.♔b5 ♘d4#.
Игра чёрной полусвязки с блокированием полей у чёрного короля с наличием связи темы Умнова с эффектом «ушёл-пришёл», с правильными матами в форме близнецов, эльфа и гравюры.

№390
«Chess Leopolis», 2008
a)1.♖d3 ♙c5 2.♔d5 ♕g2#
b)1.♙d3 ♖c5+ 2.♔d6 ♕h2#

№391
«Кудесник», 2005
1.♖bb2 ♖h4+ 2.♔b3 ♕f3#
1.♖b4 ♖h6 2.♔b5 ♕c6#

№392
Jubilé C.J. Feather-60, 2007-09
Почётный отзыв
1.e2 ♘c2+ 2.♔f1 ♙:e2# 1.♙a2 ♙e2 2.♘d2 ♘c2#
1.♘d2 ♙c2 2.♘f1 ♖e2# 1.♔d1 ♖c2 2.♘e1 ♙e2#

№393
«Кудесник», 2005
a)1.♖e4+ ♘c4 2.♖f6 ♖:f6#
b)1.♖e5+ ♘d5 2.♖g6 ♙:g6#

№394
«Chess Leopolis», 2007
a)1.♙g8 hg8♖ 2.d3 ♖g4#
b)1.♖c8 bc8♙ 2.b4 ♙a6#

№395 Вадим Винокуров, Владимир Желтоножко

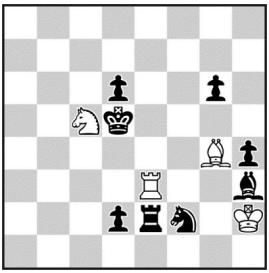

H#2,5 b) ♛d5 ↔ ♟d6 4+8

№396 Вадим Винокуров

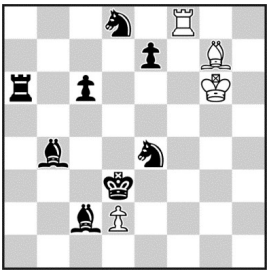

H#3 3.1.1... 4+8

№397 Вадим Винокуров

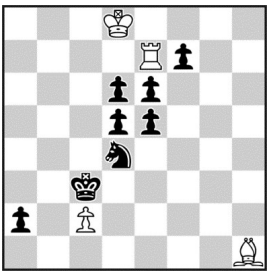

H#3 b) ♛c3→f5 4+8
c) ♟e5→d3

№398 Александр Панкратьев, Вадим Винокуров

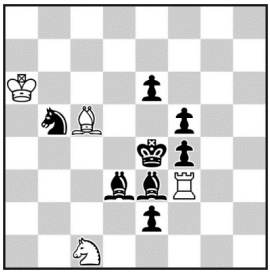

H#2,5 2.1.1… 4+8

№399 Вадим Винокуров

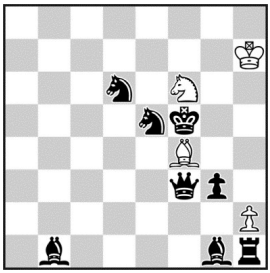

H#3 b) ♟g3→e6 4+8

№400 Александр Панкратьев, Вадим Винокуров

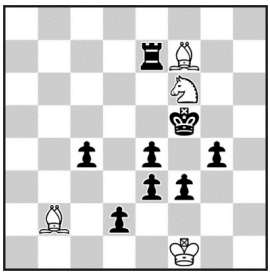

H#2,5 b) ♟c4→h4 4+8

№395
ЮК «В.Кириллов-50», 2001
5 приз
a)1…♙c8 2.♙d7 ♘b3 3.♙c6 ♙e6#
b)1…♖e8 2.♖e7 ♘a6 3.♖d7 ♖e6#

№396
JT «T.Garai-70», 2005
3 почётный отзыв
1.e6 ♙h6 2.♔d4 ♖:d8+ 3.♔e5 d4#
1.♙c3 dc3 2.♔e3 ♖f2 3.♙d3 ♙d4#
1.♖a1 ♖f4 2.♖e1 ♖:e4 3.♖e2 ♖d4#

№397
ЮК «В.Чепижный–70», 2004
6-7 приз на равных
a)1.♔c4 ♙e4 2.de4 ♖c7+ 3.♔d5 c4#
b)1.f6 ♖:e6 2.♔:e6 c4 3.♘f5 ♙:d5#
c)1.♘:c2 ♖b7 2.d4 ♙d5 3.d2 ♖b3#

№398
«Chess Leopolis», 2008
2 похвальный отзыв
1…♘b3 2.♙:c5 ♖:d3 3.e5 ♘:c5#
1…♙a3 2.♙:c1 ♖:f4+ 3.♔e3 ♙:c1#

№399
Матч Беларусь-Ивановская область, 2007-08
4 место
a)1.♔:f4+ ♔h6 2.♙f5 h3 3.♘e4 ♘d5#
b)1.♔:f6+ ♔g8 2.♙g6 h4 3.♘f5 ♙g5#

№400
«Chess Leopolis», 2008
a)1…♘:e4 2.♔:e4 ♙e5 3.♔d3 ♙g6#
b)1…♘:g4 2.♔:g4 ♙e6+ 3.♔g3 ♙e5#

№401 Николай Колесник, Вадим Винокуров

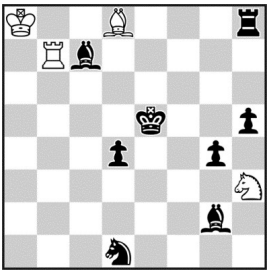

H#3 b) ♟ d4→f6 4+8

№402 Николай Колесник, Вадим Винокуров

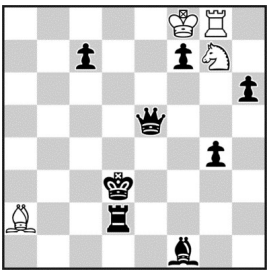

H#3 b) ♙g7 4+8

№403 Вадим Винокуров, Александр Семененко

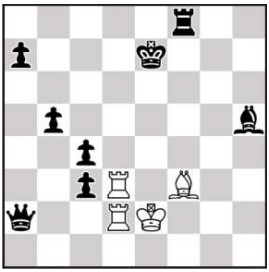

H#2 b) ♚ e7→b6 4+8

№404 Вадим Винокуров

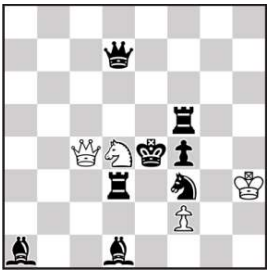

H#2 2.1.1.1 4+8

№405 Вадим Винокуров

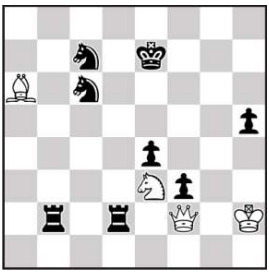

H#2,5 b) ♞ c7→c5 4+8

№406 Вадим Винокуров

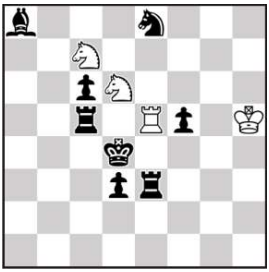

H#2 b) ♟ d3→c4 4+8

№401
«Chess Leopolis», 2007
a)1.♖f8 ♘g5 2.♖f4 ♗e7 3.♗h3 ♖b5#
b)1.♗e4 ♘f4 2.♗f5 ♖b4 3.♖h6 ♗:c7#

№402
Jubilé N. Stolev-60, 2007-08
9 похвальный отзыв
a)1.♕e3 ♘e6 2.♔e4 ♖g5 3.♗d3 ♗d5#
b)1.♕b2 ♗:h6 2.♔c3 ♖:g4 3.♖d3 ♖c4#

№403
«Best Problems», 2009
a)1.♗f7 ♗h5 2.♔e8 ♖e3#
b)1.♕a5 ♖a2 2.♔a6 ♖d6#

№404
«Chess Leopolis», 2009
Похвальный отзыв
1.♘e5+ ♘f3+ 2.♖d4 ♘d2#
1.♖e5+ ♘f5+ 2.♕d4 ♘d6#

№405
МК «А.Батурин-100», 2009
3 почетный отзыв
a)1…♘g2 2.f:g2 ♕f8+ 3.♔d7 ♗c8#
b)1…♗e2 2.f:e2 ♕f7+ 3.♔d6 ♘c4#

№406
«Кудесник», 2009
a)1.♘:d6 ♖:c5 2.♘e4 ♘e6#
1.♖c1 ♖:f5 2.c5 ♘cb5# (Cook...)
b)1.♘:c7 ♖:e3 2.♘d5 ♘:f5#
1.♖a5 ♖:e3 2.c5 ♘:f5# (Cook...)

№407 Вадим Винокуров

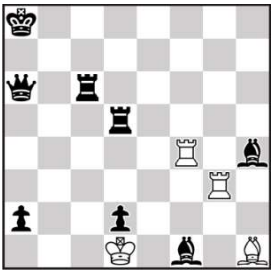

H#2 4.1.1.1 4+8

№408 Николай Колесник, Вадим Винокуров

H#3 b) ♞h6→h7 4+8

№409 Вадим Винокуров

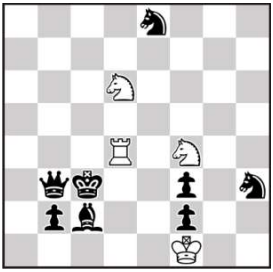

H#2 2.1.1.1 4+8

№410 Николай Колесник, Вадим Винокуров

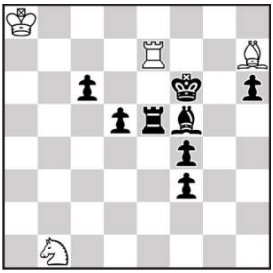

H#3 b) ♟f4→d3 4+8

№411 Вадим Винокуров

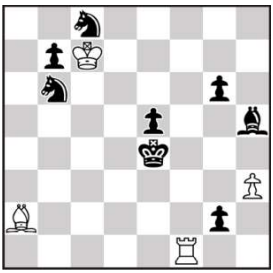

H#3 2.1.1… 4+8

№412 Вадим Винокуров

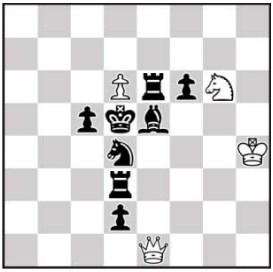

H#2 b) ♔h4→g1 4+8
c) ♟c5→e4

№407
МК «Г.Рокоссовский-115», 2011
2 приз
Белые дважды используют полусвязку чёрных ладей. Мередит.
4 правильных мата. Две системы игры.
Первая: 1.♕a3 ♖b4 2.♖c4 ♖:a3#, 1.♕a4+ ♖b3 2.♖d3 ♖:a4#
Дважды чёрный ферзь жертвуется.
Вторая: 1.♕c4 ♖g7 2.♖g5 ♖f8#, 1.♕d3 ♖f7 2.♖f6 ♖g8#
Дважды чёрный ферзь прячется за связанную ладью чёрных.

№408
«Чорно-білі стежини», 2011
a)1.♕e6 ♙e5 2.♔:e5 ♔g5 3.♙d4 f4#
b)1.♕d5 ♙e4+ 2.♔:e4 ♔g4 3.♙e3 f3#

№409
«Кудесник», 2009
1.♘:d6 ♖d1 2.♘c4 ♘d5#
1.♘:f4 ♖a4 2.♘d3 ♘e4#

№410
«Чорно-білі стежини», 2009
1 похвальный отзыв
a)1.♙g6 ♘a3 2.♔f5 ♘c2 3.♔e4 ♙:g6#
b)1.♖e6 ♘c3 2.♔e5 ♘e2 3.♔e4 ♖:e6#

№411
«Уральский проблемист», 1999
1.g1♖ ♖f8 2.♖g5 ♙f7 3.♔f5 ♙d5#
1.g1♙ ♙g8 2.♙c5 ♖f7 3.♔d5 ♖f4#
1.♙f3 ♖f2 2.♔f4 ♙d5 3.g5 ♖×f3# (Cook)
1.♙f3 ♖f2 2.g5 ♙d5+ 3.♔f4 ♖×f3# (Cook...)

№412
«Чорно-білі стежини», 2012
a)1.♘c6 ♘f8 2.♙d4 ♕:e6#
b)1.♖:d6 ♕h4 2.♘e6 ♘e7#
c)1.♙:d6 ♕c1 2.♖e5 ♘f4#

№413 Вадим Винокуров

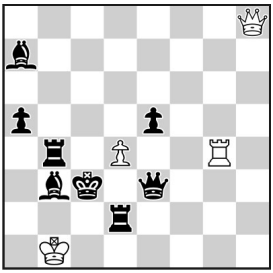

H#2 3.1.1.1 4+8

№414 Николай Колесник, Вадим Винокуров

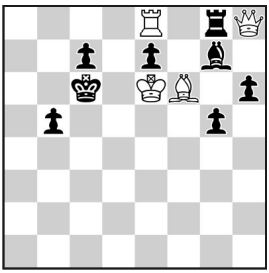

H#2 2.1.1.1 4+8

№415 Вадим Винокуров

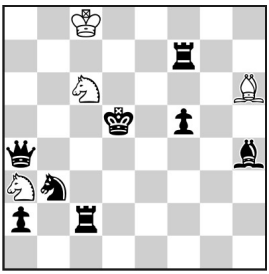

H#2 b) ♚→d3 4+8

№416 Вадим Винокуров, Валерий Кириллов

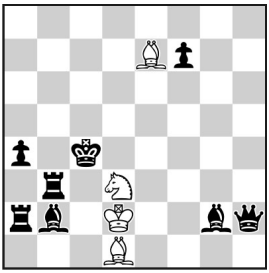

H#2 b) ♚→g6 4+8

№417 Анатолий Боровков, Вадим Винокуров

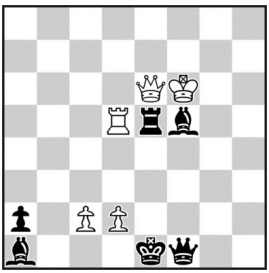

H#2 b) ♙ c2→e2 5+6

№418 Вадим Винокуров

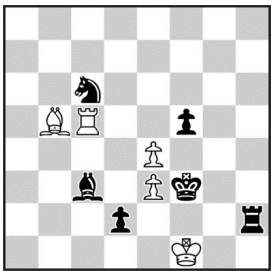

H#2 b) ♟ f5→f4 5+6

№413
XXI личный чемпионат России по составлению шахматных композиций. Альбом России 2013-2015, МК «М.Лермонтов-200», «Шахматная композиция», 2015, №126
5 почетный отзыв
1.♖d:d4 ♕h2 2.♖d3♕b2#; 1.♖b:d4 ♕d8 2.♖4d3 ♕:a5#;
1.e:d4 ♖g7 2.d3 ♖c7#.
В виде трех решений автор реализовал очень непростой технический замысел: трехкратная игра белых фигур на одни и те же поля на первом и втором ходе. Приятный мередит.

№414
«Chess Leopolis», 2008
1.♙:f6 ♖b8 2.♙c3 ♕:c3#
1.♖:e8 ♙d4 2.♖a8 ♕:a8#

№415
«Чорно-білі стежини», 2008
1.♔c5 ♘e7 2.♖c3 ♙f8 3.♔b4 ♘c6#
1.♔c3 ♘e5 2.♖c1 ♙g7 3.♔b2 ♘c4#

№416
«Чорно-білі стежини», 2013
a)1.♙d5+ ♙e2 2.♙d4+ ♘b2#
b)1.♙g7+ ♙c2 2.♕h6+ ♘f4#

№417
ЮК «Сталинград -1942», 2007
6 почётный отзыв
a)1.♖e2+ ♕e5 2.♕f2 ♕:a1#
b)1.♙c2+ ♕f5 2.♔d1 ♕:f1#

№418
«Chess Leopolis», 2008
a)1.♙e5 ♖c3 2.♔:e4 ♙:c6#
b)1.♘d4 ♙c6 2.♔:e3 ♖:c3#

№419 Вадим Винокуров

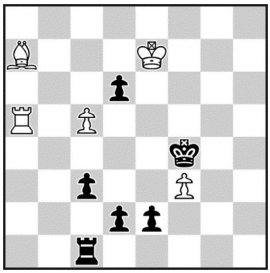

H#2 b) ♟ c3→d3 5+6

№420 Вадим Винокуров, Николай Колесник

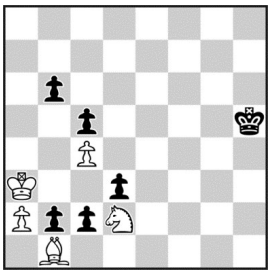

H#5 5+6

№421 Вадим Винокуров, Валерий Семененко

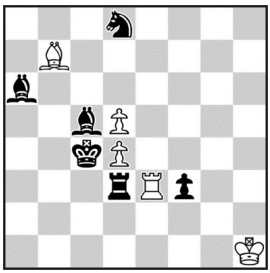

H#3 b) a1=h1 5+6

№422 Николай Колесник, Вадим Винокуров

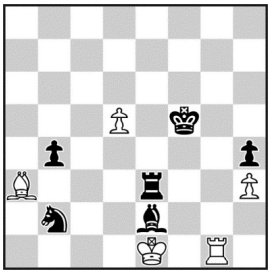

H#3 b) ♙ h3→d4 5+6

№423 Вадим Винокуров, Николай Колесник

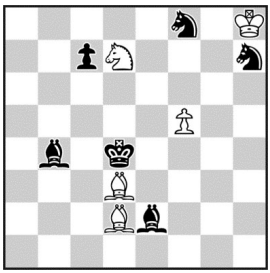

H#3 b) ♙ f5→h2 5+6
c) ♔ h8→h1

№424 Александр Панкратьев, Вадим Винокуров

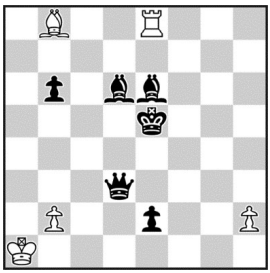

H#3 b) ♜ d6, ♜ e6 5+6

№419
«Chess Leopolis», 2007
a)1.dc5 ♙:c5 2.♔e5 ♙e3#
b)1.♖:c5 ♖:c5 2.♔e3 ♖f5#

№420
Мемориал В.Арчакова, 2005-2006
1 почётный отзыв
1.c1♙ ♘f3 2.♙h6 ♙:d3 3.b1♙ ♙h7 4.♙f5 ♙g8 5.♙g4 ♙f7#

№421
МТ «S.Loyd–165», 2006
3 похвальный отзыв
a)1.♙b4 ♙c8 2.♙b7 ♖:d3 3.♙:d5 ♙a6#
b)1.♔:e4 ♖:f6 2.♖f5 ♙:c1 3.♖d5 ♖f4#
Взаимный Умнов (в каждой фазе фигуры сторон в процессе решения занимают взаимно освобожденные поля). Тема 8 WCCT. Чередование 2-3 ходов белых. Чередование функций белых пешек.

№422
«Suomen Tehtäväniekat», 2006
a)1.♖e4 ♖g7 2.♖g4 h:g4+ 3.♔f6 ♙:b2#
b)1.♘c4 ♙c1 2.♘e5 de5 3.♖e4 ♖g5#

№423
ЮК «Москва-1941», 2006
1 приз
a)1.♙e7 ♘:f8 2.♔e5 ♔g8 3.♔f6 ♘d7#
b)1.♘e6 ♙:e2 2.♔e4 h3 3.♔f5 ♙d3#
c)1.♙g4 ♙:b4 2.♔e3 ♔g2 3.♔f4 ♙d2#

№424
«Chess Leopolis», 2007
a)1.♔d4 b3 2.♙d5 ♖:e2 3.♙c5 ♙e5#
b)1.♔f5 h4 2.♖g6 ♖e4 3.♖de6 ♖f4#

№425 Вадим Винокуров

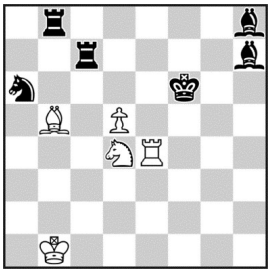

H#2,5 b)♛f6→c5 5+6

№426 Вадим Винокуров

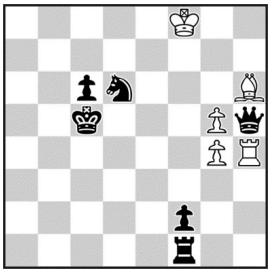

H#3 зеро-позиция 5+6
a) + ♟d5 b)♛c5→e2

№427 Вадим Винокуров

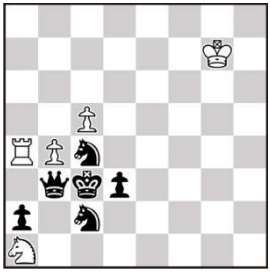

H#3 2.1.1… 5+6

№428 Вадим Винокуров

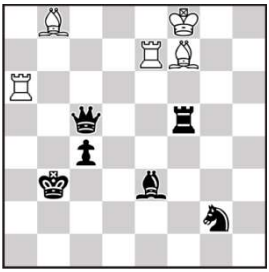

H#2 b)♛b3→e2 5+6

№429 Вадим Винокуров

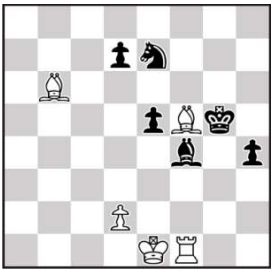

H#2 b)♛g5→e8 5+6

№430 Николай Колесник, Вадим Винокуров

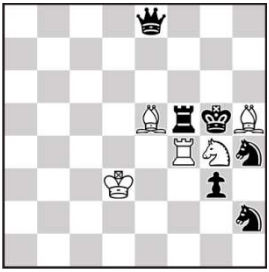

H#2 2.1.1.1 5+6

№425
«Chess Leopolis», 2008
6 почётный отзыв
a)1…♘f3 2.♔f5 ♖b4 3.♙f6 ♙d3#
b)1…♘c6 2.♔b6 ♙d3 3.♘c5 ♖b4#

№426
«Chess Leopolis», 2008
7 почётный отзыв
a)1.♕:g4 ♙g7 2.♕e2 ♖a4 3.♕b5 ♙d4#
b)1.♕:g5 ♖h3 2.♕d5 ♙c1 3.♕d1 ♖e3#

№427
МК «М.Фрунзе-125», 2010
3 почетный отзыв
1.♘:b4 ♘c2 2.♘d2 ♘e3 3.♘c2 ♘d1#
1.♕:g4 ♘b3 2.♘b2 ♘d2 3.♕b3 ♘e4#
Эффект «**Ушёл** - пришёл - ушёл - **вернулся»**.
Мередит. Правильные маты. Форма Неймана.

№428
«Orbit», 2009-I (v)
3 похвальный отзыв
a)1.♔b4 ♙d6 2.c3 ♖b7#
b)1.♔f3 ♖f6 2.♙f2 ♙h5#

№429
МК «Г.Рокоссовский-115», 2011
1 почетный отзыв
a)1.♙h2 (разблокирование поля f4) ♙f2(выключение ♖f1) 2.♔f4 ♙:h4# (включение ♖f1), **b)**1.♙h6 ♙e6 (включение ♖f1 на поле f8) 2.♙f8 (блокирование поля f8) ♙f7#(выключение ♖f1 от поля f8)
Замена тактических элементов на противоположные в игре обеих сторон завершается правильными матами.

№430
«Чорно-білі стежини», 2007
Похвальный отзыв
1.♕:e5 ♘f2 2.♔:f4 ♘h3#
1.♕:h5 ♖f3 2.♔:g4 ♖:g3#

№431 Вадим Винокуров

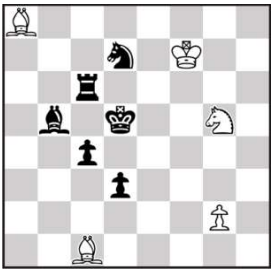

H#2 4.1.1.1 5+6

№432 Вадим Винокуров, Роман Залокоцкий

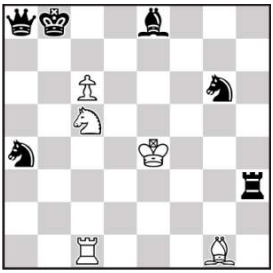

H#2 b)♟e8→c8 5+6

№433 Вадим Винокуров

H#2 2 решения 5+6

№434 Вадим Винокуров

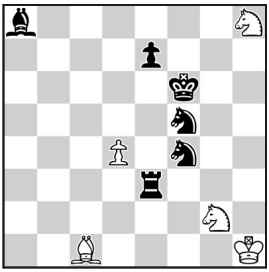

H#2 b) d4→h6 5+6

№435 Вадим Винокуров, Борис Маслов

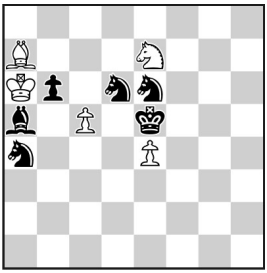

H#3 5+6

№436 Николай Колесник, Вадим Винокуров

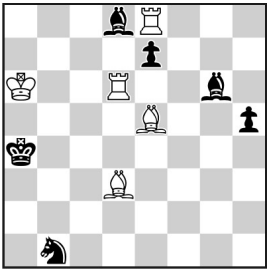

H#2 b)♙e5→f6 5+6

№431
«Московский конкурс», 1997
2 почетный отзыв
1.♔d4 ♙d2 2.♖c5 ♘f3#
1.♔c5 ♘f3 2.♖b6 ♙a3#
1.♔e5 g4 2.♖d6 ♘f3#
1.♔d6 ♙b2 2.♖c7 ♘e4#

№432
10 ТК «Кудесник», 2009-10
Похвальный отзыв
a)1.♙:c6+ ♔f5 2.♙b7 ♘d7#
b)1.♘:c5+ ♔d5 2.♘b7 c7#

№433
МК «А.Кузнецов-85», 2017, 4 почётный отзыв
1.♖e4 ♙c3 2.♔e3 ♙d4# 1.♕h4 ♘c3 2.♔g3 ♘e4#
Создание двух разных батарей развязанными чёрными слоном и конём белых. Ладья и ферзь чёрных, развязав белые фигуры, осуществляют дальнее блокирование. Правильные маты в элегантном мередите.

№434
МК «Г.Жуков-120», 2017
3 похвальный отзыв
a)1.♘d5 ♘f4 2.♖e6 ♘h5#
b)1.♖f3 ♘e3 2.♘e6 ♘g4#
Создание и игра косвенной батареи белых.Тема Умнова на первом ходу решения. Чередование функций ладьи и коня чёрных (развязывание + блокирование). Мередит с правильными матами.

№435
ЮК «Сталинград -1942», 2007
Приз
1.♔d4 ♘g6 2.♔:c5 ♙:b6+ 3.♔c6 ♘e5#
Скахографическая задача посвящается Мамаеву кургану, на котором воздвигнут памятник-ансамбль в честь защитников города Сталинграда.

№436«Problemist Ukraïni», 2005
a)1.e:d6 ♙:d6 2.♙:e8 ♙c2#
b)1.♙:d3+ ♖:d3 2.e:f6 ♖e4#

№437 Вадим Винокуров

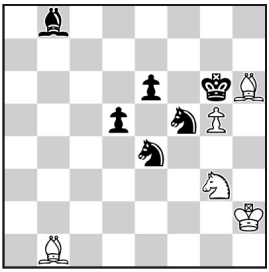

H#2 2.1.1.1 5+6

№438 Видади Заманов, Вадим Винокуров

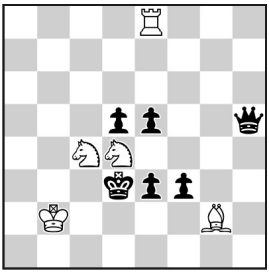

H#2 2.1.1.1 5+6

№439 Вадим Винокуров

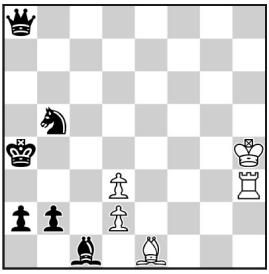

H#2,5 b) ♙ d3→a2 5+6

№440 Вадим Винокуров

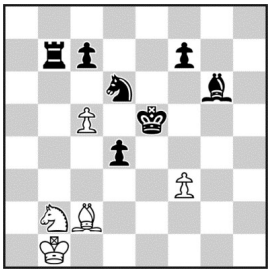

H#2 b) ♛ e5→d5 5+7

№441 Александр Панкратьев, Вадим Винокуров

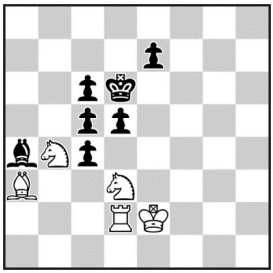

H#2 2.1.1.1 5+7

№442 Вадим Винокуров

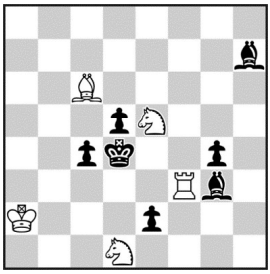

H#2 b) ♟ e2→f6 5+7
c) ♟ d5→b7

№437
ЮК «А.Панкратьев-60», 2014
Похвальный отзыв
1.♘d6 ♘:f5 2.♘f7+ ♘g3#
1.♘d6 ♘:e4 2.♘f7+ ♘g3#

№438
МК «А.Гуляев-Грин - 110», 2018
1.e:d4 ♘d2 2.e:d2 ♙f1#
1.d:c4 ♘e2 2.f:e2 ♖d8#

№439
«Чорно-білі стежини», 2008
a)1. ... ♙g3 2.♔a3 d4 3.♕a4 ♙d6#
b)1. ... ♖c3 2.♔b4 d3 3.♕a3 ♖c4#

№440
«Chess Leopolis», 2008
a)1.♘f5 ♙b3 2.f6 ♘d3#
b)1.♘b5 ♘d3 2.c6 ♙b3#

№441
«Mistetski Shakhi», 2006
1.e5 ♘:d5 2.♔:d5 ♘:c5#
1.♙b5 ♘:c5 2.♔:c5 ♘:d5#

№442
ЮК «В.Чепижный – 70», 2004
Похвальный отзыв
a)1.♔e4 ♘g6 2.♔:f3 ♙:d5#
b)1.fe5 ♖f5 2.e4 ♖:d5#
c)1.bc6 ♘c3 2.c5 ♘c6#

№443 Вадим Винокуров

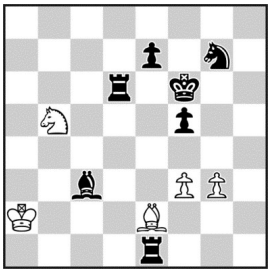

H#3 b) ♙ g3→g6 5+7

№444 Николай Колесник, Вадим Винокуров

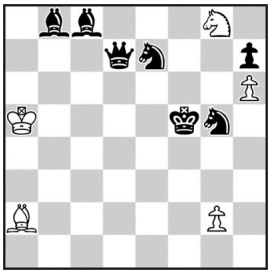

H#3 b) ♙ g2→f2 5+7

№445 Вадим Винокуров, Александр Панкратьев

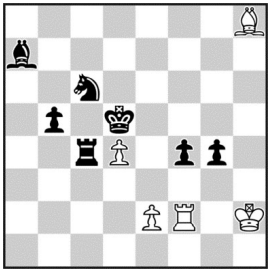

H#3 b) - ♙ e2 5+7

№446 Вадим Винокуров

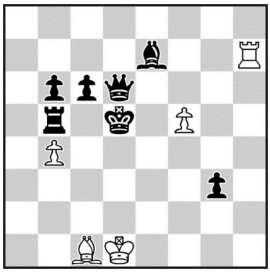

H#3 2.1.1… 5+7

№447 Вадим Винокуров

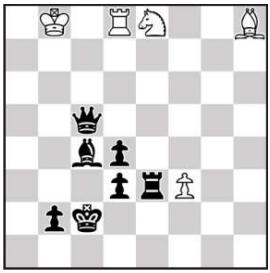

H#3 b) ♟ d3→c3 5+7

№448 Алексей Файзулин, Вадим Винокуров

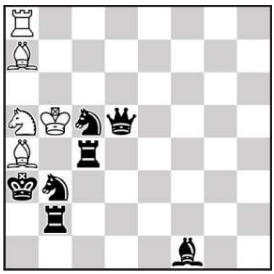

H#2 3.1.1.1 5+7

№443
«Chess Leopolis», 2008
Похвальный отзыв
a)1.♔e5 ♙f1 2.♖f6 ♙g2 3.e6 f4#
b)1.♔e6 ♙d1 2.♙f6 ♙a4 3.♖e5 ♘c7#

№444
«Chess Leopolis», 2008
Похвальный отзыв
a)1.♘g6 ♘e7+ 2.♔f6 g4 3.♙e5 ♘g8#
b)1.♙d6 ♙b1+ 2.♔e6 f4 3.♘f5 ♙a2#

№445
«Chess Leopolis», 2008
a)1.♖:d4 ♖f3 2.♖b4 e4+ 3.♔c4 ♖c3#
b)1.♙:d4 ♙e5 2.♙b6 ♖d2+ 3.♔c5 ♙d6#

№446
ЮК «А.Ивунин–60», 2007-08
1 похвальный отзыв
1.♕c7 ♖h2 2.♔d6 ♙f4+ 3.♖e5 ♖d2#
1.♕d7 ♖h4 2.♔d6 ♖d4+ 3.♖d5 ♙f4#

№447
«Багратион-1944», 2009
4 почетный отзыв
a)1.♔c3 ♖:d4 2.♕d5 ♘g7 3.♔:d4 ♘e6#
b)1.♔d3 ♙:d4 2.♖e5 ♘d6 3.♔:d4 ♘f5#

№448
10 ТК «Chess Leopolis», 2009
1 приз
1.♖:a4+ ♘c4+ 2.♖:c4 ♙:c5#
1.♘:a4+ ♙c5+ 2.♘a:c5 ♘:c4#
1.♘:a5+ ♙b3 2.♘a:b3 ♙:c5#

№449 Вадим Винокуров

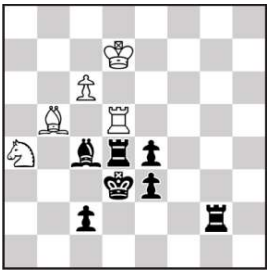

H#2 2.1.1.1 5+7

№450 Вадим Винокуров

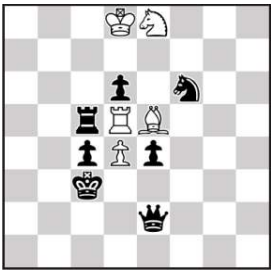

H#3 2.1.1… 5+7

№451 Вадим Винокуров

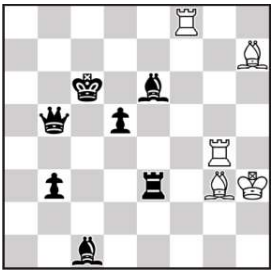

H#2 b) ♚ c6→b2 5+7

№452 Роман Залокоцкий, Вадим Винокуров

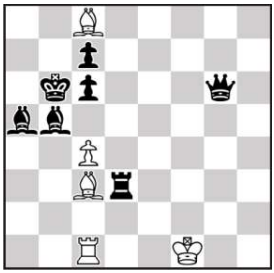

H#2 b) ♜ d3→a7 5+7

№453 Вадим Винокуров

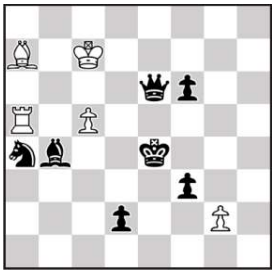

H#3 b) ♛ e4→f4 5+7

№454 Вадим Винокуров

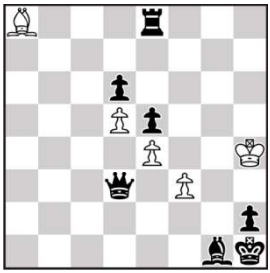

H#2 b) ♟ d6→f4 5+7
c) ♟ e5→d4

№449
10 ТК «Chess Leopolis», 2009
1-2 похвальный отзыв на равных
1.♖d2 ♙a6 2.♙b5 ♙:b5#
1.♖e2 ♖d6 2.♖d5 ♖:d5#

№450
«Шахматная поэзия», 2009
1.d:e5 ♖d7 2.♕e3 ♘d6 3.♔:d4 ♘b5#
1.♘:d5 ♙h8 2.♕d3 ♘g7 3.♔:d4 ♘f5#

№451
«Orbit», 2009
3 похвальный отзыв
a)1.♔d7 ♙f5 2.♕c6 ♖g7#
b)1.♔c3 ♖f3 2.♙b2 ♙e1#

№452
10 ТК «Кудесник», 2009-10
Похвальный отзыв
a)1.♙:c4 ♙b4 2.♙b5 ♙c5#
b)1.♙:c3 ♔f2 2.♙a5 c5#

№453
Мемориал Л.Зыкиной, 2009
2 почетный отзыв
a)1.♘:c5 g3 2.♘d3 ♖c5 3.♔e3 ♖e5#
b)1.♙:c5 g:f3 2.♙d4 ♙c5 3.♔e5 ♙d6#

№454
«e4 e5», 2009
a)1.♕:d5 f4 2.♕:e4 ♙:e4#
b)1.♕:e4 d6 2.♕:f3 ♙:f3#
c)1.♕:f3 e5 2.♕:d5 ♙:d5#

№455 Николай Колесник, Вадим Винокуров

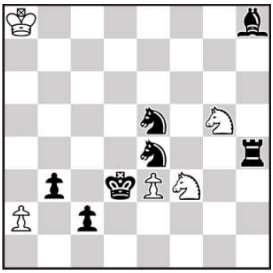

H#3 b) ♟ c2→d5 5+7

№456 Вадим Винокуров

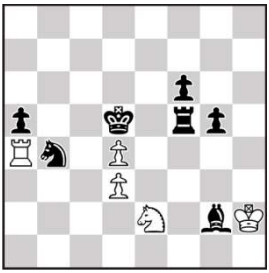

H#3 5+7
b) ♞ b4→b6

№457 Вадим Винокуров

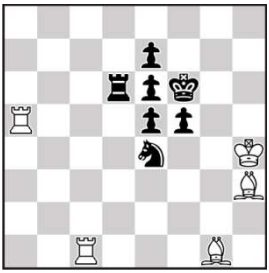

H#2,5 2.1.1… 5+7

№458 Вадим Винокуров

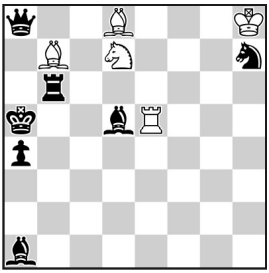

H#2 b) ♙ a4 5+7

№459 Вадим Винокуров

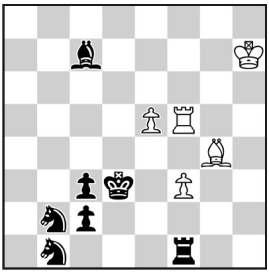

H#3 2.1… 5+7

№460 Вадим Винокуров, Борис Маслов

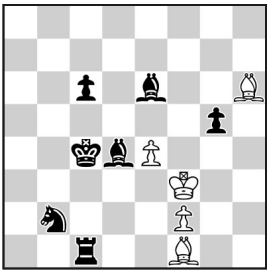

H#2 b)-e4 5+7
c)c6→c3 d)e4→e5

№455
МК «Г.Рокоссовский-115», 2011, 2 почетный отзыв
a)1.♘g4 a3 2.♗b2 ♘e5+ (**A**) 3.♔c3 ♘:e4# (**B**)
b)1.♘f6 a4 2.♖b4 ♘e4 (**B**) 3.♔c4 ♘:e5# (**A**)
Чёрные включают одну чёрную фигуру и выключают другую. Включённая фигура переходит критическое поле и выключается чёрным королём. Чередование 2-х и 3-х ходов белых, эффект «Ушёл-пришёл», правильные маты.

№456
«Чорно-білі стежини», 2009, 4 похвальный отзыв
a)1.♗e4 d:e4+ 2.♔c4 ♖a3 3.♖b5 ♖c3#
b)1.♖e5 d:e5 2.♔c5 ♘c3 3.♗c6 d4#

№457
ЮК «A. Onkoud-40», 2012, 1 приз
1…♗:f5 2.♔:f5 ♖a4 3.♔f4 ♖f1# 1…♖:e5 2.♔:e5 ♗g2 3.♔d5 ♖c5#

№458
ЮК «В.Кириллов-65», 2017, 3 приз на равных
a) diagram: 1.♘f8 ♗e7 2.♖f6 ♖:d5#
b) ♟a4: 1.♘f6 ♖e4 2.♗g8 ♗:b6#
Взаимное развязывание фигур. В одном решении связанная фигура чёрных развязывается, в другом – она уничтожается. Речь идёт о ладье и слоне чёрных (свежая матрица). Приятный мередит с правильными матами.

№459
«Чорно-білі стежини», 2008
1.♗:e5 f4 2.♗d4 ♖e5 3.♘d2 ♗e2# 1.♖:f3 e6 2.♖e3 ♗f3 3.♘c4 ♖d5#

№460
МК 60-летию Победы, 3 почетный отзыв
a)1.♗b6 e3 2.♔c5 ♗f8# b)1.♗c5 e4 2.♔d4 ♗g7# c)1.♗e5 ♗f8 2.♔d4 e3# d)1.♔d5 ♗g7 2.♖c5 e4#
Сначала белая батарея работает как прямая (близнецы «a» и «b»), потом как косвенная (близнецы «c» и «d»). Чередование ходов белых, 4 правильных мата.

№461 Вадим Винокуров

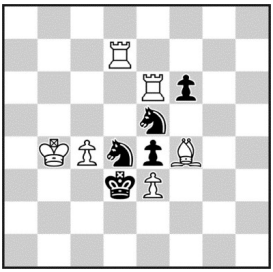

H#2 b) ♚d3→f5 6+5

№462 Николай Колесник, Вадим Винокуров

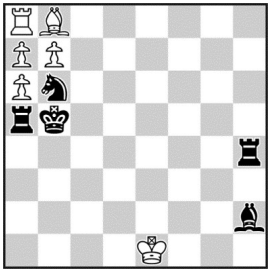

H#2 6+5

b) ♛b5↔♜a5

№463 Вадим Винокуров

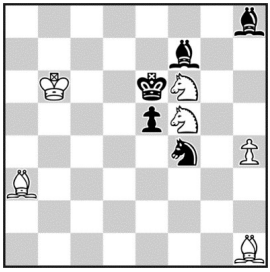

H#2 b) ♙h4→h5 6+5

№464 Вадим Винокуров

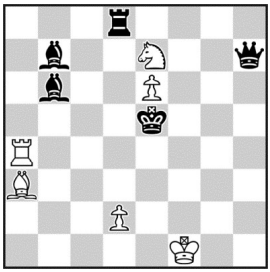

H#2 6+5

b) ♛h7→d5

№465 Вадим Винокуров

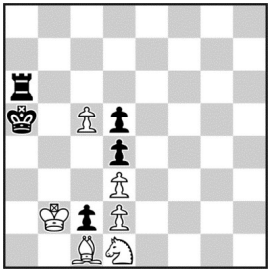

H#3 6+5

b) ♘c1↔♘d1

№466 Вадим Винокуров

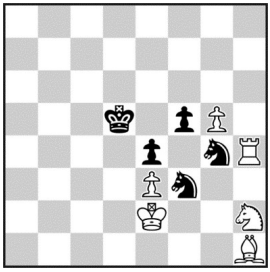

H#2,5 2.1.1… 6+5

№461
«Chess Leopolis», 2008
a)1.♘:d7 ed4 2.♔:d4 ♖d6#
b)1.♘:e6 ♙:e5 2.♔:e5 ♖d5#

№462
«Chess Leopolis», 2008
a)1.♘:a8 ba8♕ 2.♔:a6 ♕c6#
b)1.♙:b8 ab8♘ 2.♖a4 ♘c6#

№463
«Chess Leopolis», 2008
a)1.♔:f5 ♙e7 2.♙e6 ♙e4#
b)1.♔:f6 ♙e4 2.♘e6 ♙e7#

№464
«Уральский проблемист», 2005
2 почетный отзыв
a)1.♖d3 ♙b4 2.♔d4 ♙d6#
1.♙c7 ♖b4 2.♔d6 ♖e4#
b)1.♙c8 ♖f4 2.♙:e6 ♘g6#
1.♔f6 ♖g4 2.♔e5 ♖g6#

№465
«Chess Leopolis», 2008
a)1.cd1♘+ ♔b3 2.♘c3 ♙a3 3.♘b5 ♙b4#
b)1.cd1♙ ♔a2 2.♙a4 ♔a3 3.♙b5 ♘b3#

№466
«Chess Leopolis», 2009
1…♘:g4 2.♘e5 ♙:e4+ 3.♔:e4 ♘f6#
1…♘:f3 2.♘e5 ♖:e4 3.♔:e4 ♘d2#

№467 Вадим Винокуров

H#2 6+5

b) ♛d5↔ ♟ d4

№468 Вадим Винокуров

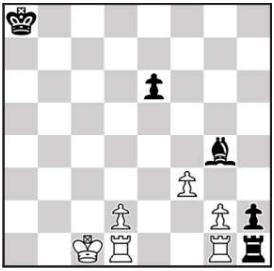

H#3 6+5

b)+♞g5

№469 Вадим Винокуров

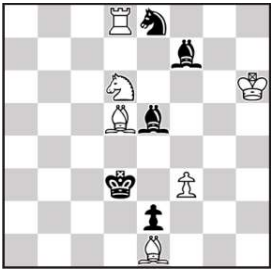

H#2 6+5

b) ♛d3→d4

№470 Вадим Винокуров

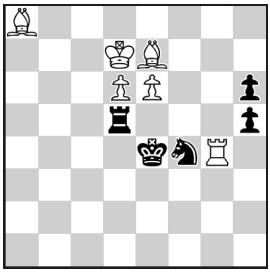

H#2 b) +♝e5 6+5

№471 Вадим Винокуров

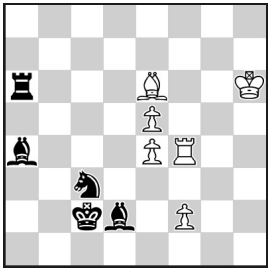

H#3 b) ♞c3→b1 6+5

№472 Вадим Винокуров

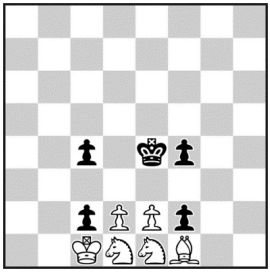

H#2 6+5

b) ♔c1 ↔♗f1

№467
«Chess Leopolis», 2009
5 почетный отзыв
a)1.♕g2 ♖e4 2.♔:e4 ♙:g2#
b)1.♕f4 ♙e4 2.♔:e4 ♖:f4#

№468
«Шахматная поэзия», 2008
Похвальный отзыв
a)1.♙:f3 ♖df1 2.♙:g2 ♖f7 3.♙f1 ♖g8#
b)1.♘:f3 ♖gf1 2.♘:d2 ♖f7 3.♘f1 ♖d8#

№469
«Кудесник», 2009
a)1.♘:d6 ♙d2 2.♘c4 ♙e4#
b)1.♙:d5 ♙b4 2.♙c4 ♘f5#

№470
МК «Николай Овечкин–105», 2016
Похвальный отзыв
a)1.♔e5 ♖:f4 2.♖:d6 ♙:d6#
b)1.♔f5 ♙:d5 2.♘:e6 ♙:e6#
Черный король развязывает обе свои фигуры, которые затем уничтожаются. Чередование пассивной и активной жертвы ладьи и коня черных. Мередит с эхо-матами.

№471
МК «Николай Овечкин–105», 2016
Почетный отзыв
a)1.♖d6 ed 2.♔d3 e5 3.♙c2 ♙c4# b)1.♙e3 fe 2.♔b2 ♖f2+ 3.♔a1 ♖a2#
Чёрные развязывают одну из белых фигур так, чтобы другая белая фигура, оставаясь связанной, могла помочь развязанной фигуре дать мат чёрному королю с темой белых «ушёл - пришёл» в форме мередита с правильными матами.

№472
«Chess Leopolis», 2008
a)1.cd1♘ d3+ 2.♔e3 ♘c2# b)1.fe1♘ e3 2.♔d3 ♘f2#

№473 Николай Колесник, Вадим Винокуров

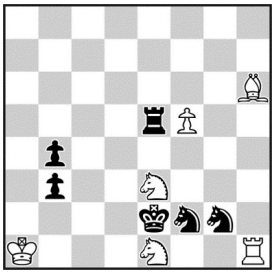

H#2 2.1.1.1 6+6

№474 Вадим Винокуров, Петко Петков

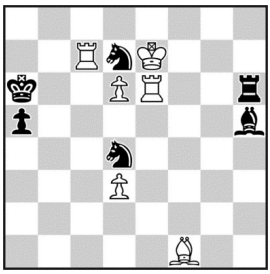

H#2 2.1.1.1 6+6

№475 Николай Колесник, Вадим Винокуров

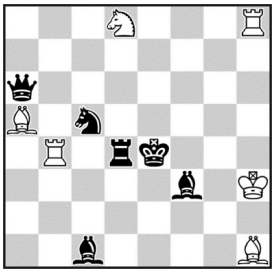

H#2 b) ♘d8→d1 6+6

№476 Николай Колесник, Вадим Винокуров

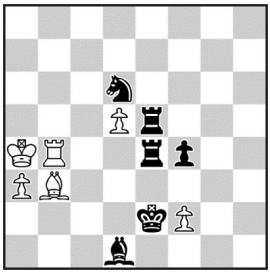

H#3 b) ♛e2→f3 6+6

№477 Николай Колесник, Вадим Винокуров

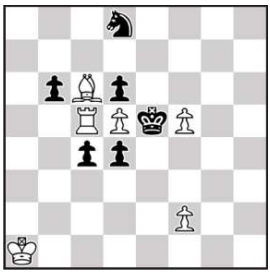

H#3 2.1.1… 6+6

№478 Вадим Винокуров, Роман Залокоцкий

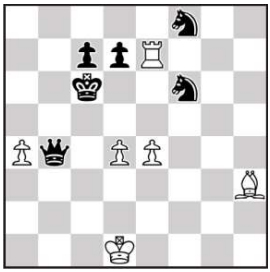

H#2 b) ♙e4→e5 6+6

№473
«Chess Leopolis», 2008
1.♘:e1 ♘c2 2.♘ed3 ♘d4#
1.♖:e3 ♘d3 2.♖f3 ♘c1#

№474
ЮК «Победа-60», 2005
2 почётный отзыв
1.♘b5 d4 2.♘f6 d7#
1.♘b6 d7 2.♘f3 d4#

№475
«Chess Leopolis», 2007
a)1.♔d5 ♙c7 2.♖d2 ♖h5#
b)1.♔f4 ♖h5 2.♙c6 ♙c7#

№476
«Chess Leopolis», 2007
a)1.♙:b3+ ♔:b3 2.♔d1 ♔c3 3.♖e2 ♖b1#
b)1.♖:b4+ ♔:b4 2.♔e4 ♔c5 3.♙f3 ♙c2#

№477
«Кудесник», 2007-08
Похвальный отзыв
1.♘:c6 ♖a5 2.b5 f3 3.♔:d5 ♖:b5#
1.b:c5 ♙a8 2.♘b7 f4+ 3.♔:d5 ♙:b7#

№478
10 ТК «Кудесник», 2009-10
5 почетный отзыв
a)1.♕b7 ♙:d7+ 2.♘8:d7 ♖e6#
b)1.♕b6 ♖:d7 2.♘6:d7 ♙g2#

№479 Вадим Винокуров

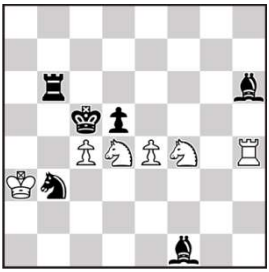

H#2 2.1.1.1 6+6

№480 Вадим Винокуров

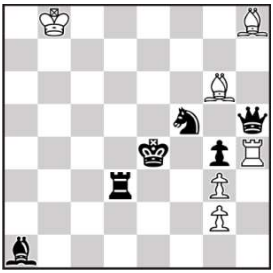

H#2 6+6
b) ♞f5↔♟g4

№481 Вадим Винокуров

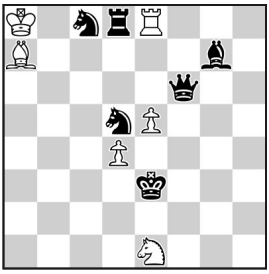

H#3 b) ♘e1→g3 6+6

№482 Вадим Винокуров

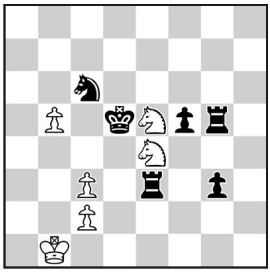

H#2,5 b) ♚→f4 6+6

№483 Вадим Винокуров

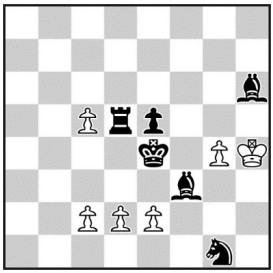

H#2 b) ♖d5↔♝f3 6+6
c) ♔h4→a6

№484 Вадим Винокуров, Владимир Шкрыль

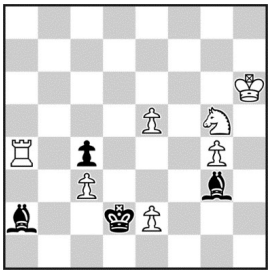

H#3 2.1.1… 7+4

№479
МК «Г.Жуков-115», 2011
3 приз
1.♘:d4 e5 2.♘c6 ♘e6# 1.♙:f4 e:d5 2.♙d6 ♘e6#
Оригинальный Зилахи. Чёрные фигуры помогают белым расчистить линию действия белой ладьи. Мередит.

№480
МК «Г.Рокоссовский-115», 2011
1 похвальный отзыв
a)1.♕:g6 (развязывая коня чёрных) ♖h5 2.♘d4 ♖e5#
b)1.♕:h4 (развязывая того же коня чёрных, но уже на другом поле) ♙h5 2.♘e3 ♙f3#
Тема Зилахи с эффектом «Ушёл-пришёл» и засадой белых фигур. Однородная игра с правильными матами.

№481
ЮК «А.Панкратьев-60», 2014
Похвальный отзыв
a)1.♕f2 ♙c5 2.♙:e5 ♙e7 3.♙:d4 ♙g5#
b)1.♘f4 ♖e6 2.♖:d4 ♖b6 3.♖d2 ♖b3#

№482
«Чорно-білі стежини», 2010
a) 1... ♘g6 2.♖d3 c:d3 3.♘e5 ♘f4#
в) 1... ♘f6 2.♘d4 c:d4 3.♖e4 ♘d5#

№483
«Chess Leopolis», 2008
a)1.♖d3 cd3+ 2.♔f4 e3# b)1.♙e3 c3 2.♖f4 d3# c)1.♔d4 ♔b5 2.♙e4 c3#

№484
«Chess Leopolis», 2008 (v)
Похвальный отзыв
1.♔:c3 ♘e4+ 2.♔b2 ♘c3 3.♔a1 ♖:a2#
1.♔:e2♖:a2+ 2.♔e3 ♖e2+ 3.♔f4 ♖e4#

№485 Вадим Винокуров

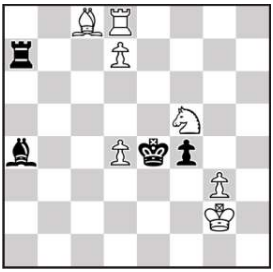

H#2 b) ♙ g3→g4 7+4

№486 Вадим Винокуров

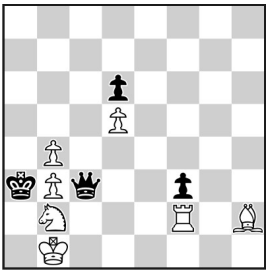

H#2 2.1.1.1 7+4

№487 Вадим Винокуров

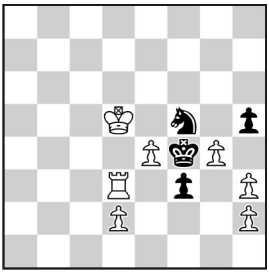

H#2 7+4

№488 Вадим Винокуров

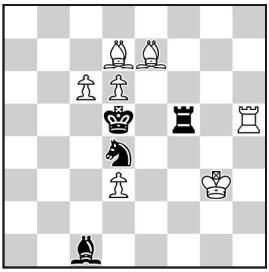

H#2 2.1.1.1 7+4

№489 Вадим Винокуров, Александр Панкратьев

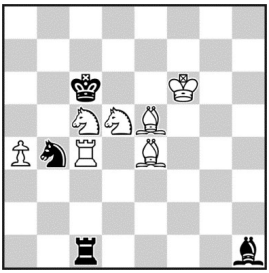

H#2 2.1.1.1 7+4

№490 Вадим Винокуров

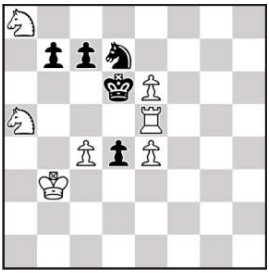

H#2 b) ♟ d4→e6 7+5

№485
«Кудесник», 2007-08
Похвальный отзыв
a)1.♖:d7 g:f4 2.♖:d4 ♖:d4#
b)1.♙:d7 ♔f2 2.♙:f5 ♙:f5#

№486
ЮК «Рашид Хатямов – 60»
3 похвальный отзыв
1.♕:b3 ♙:d6 2.♕:b4 ♖:f3#
1.♕:b4 ♖:f3 2.♕:b3 ♙:d6#

№487
ЮК «Москва-1941», 2006
Специальный приз
1.h:g4 h4 2.♘e3+ d:e3#

№488
«e4 e5», 2009
1.♖e5 ♙f5 2.♖e6 ♙e4#
1.♔e5 ♙g5 2.♖f6 ♙f4#

№489
«Chess Leopolis», 2006
1.♙:e4 ♘d7+ 2.♔:d5 ♘b6#
1.♖:c4 ♘b6+ 2.♔:c5 ♘d7#

№490
9 ТК «Chess Leopolis», 2008-09
5-6 почетный отзыв на равных
a)1.c6 ♖c5 2.♔:c5 ♘:b7#
b)1.c5 ♘c6 2.♔:c6 ♖:e6#

№491 Вадим Винокуров

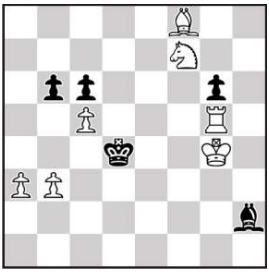

H#2 b) ♙ a3→c4 7+5

№492 Вадим Винокуров

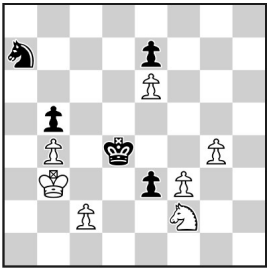

H#3 b) ♙ f3→f4 7+5

№493 Вадим Винокуров, Владимир Шкрыль

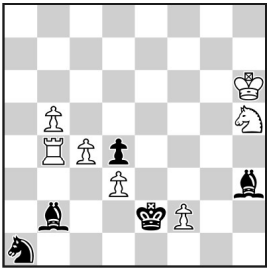

H#3 2.1.1.1 7+5

№494 Вадим Винокуров

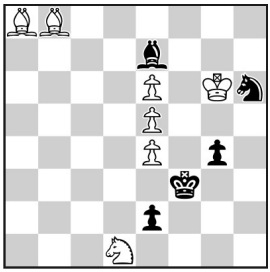

H#2 b) ♚ f3→f4 7+5

№495 Вадим Винокуров, Александр Семененко, Валерий Семененко

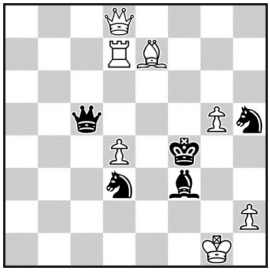

H#2 2.1.1.1 7+5

№496 Вадим Винокуров

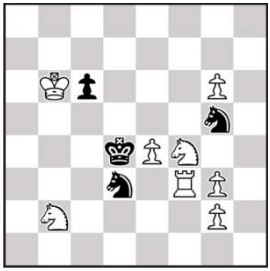

H#2 b) ♟ c6→e3 8+4

№491
«Chess Leopolis», 2009
a)1.♙d6 ♘e5 2.♔:c5 ♘f3#
b)1.♙e5 ♘d6 2.♔:c5 ♘b5#

№492
МК «П.Керес-100», 2016
Специальный приз
a)1.♘c8 ♘d3 2.♘b6 ♘e5 3.♘d5 ♘c6#,
b)1.♘c6 ♘e4 2.♘e5 ♘f6 3.♘d3 c3#.
Обратная смешанная (бело-чёрная) форма темы Залокоцкого. Правильные маты.

№493
«Chess Leopolis», 2008
1.♔:d3 ♘f4+ 2.♔c2 ♘d3 3.♔b1 ♖:b2#
1.♔:f2 ♖:b2+ 2.♔f3 ♖f2+ 3.♔g4 ♖f4#

№494
«e4 e5», 2008
a)1.♙f6 e:f6 2.♘f5 e:f5#
b)1.♘f5 e:f5 2.♙f6 e:f6#

№495
«Шахматная поэзия», 2008
1.♔e3 ♕e8 2.♕:g5+ ♙:g5#
1.♔g4 ♕c8 2.♕:d4+ ♖:d4#

№496
МК «В.К.Блюхер-120», 2010
3 приз
a)1.♘:f4 g:f4 2.♘:e4 ♖d3# b)1.♘:f3 g:f3 2.♘e5 ♘e2#

КООПМАТЫ от 13 до 16 фигур

№497 Вадим Винокуров

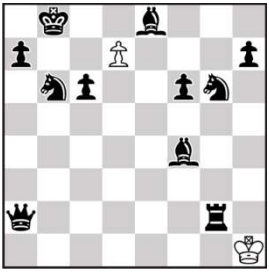

H#2,5 2+11

b) ♚b8→h8

№498 Николай Колесник, Вадим Винокуров

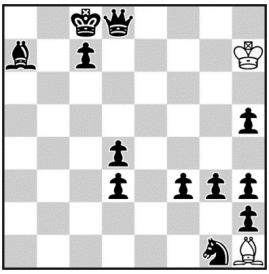

H#4 2+12

b) ♖h1

№499 Вадим Винокуров

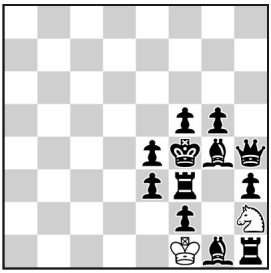

H#3 2+12

b) ♟g5→e5

№500 Вадим Винокуров

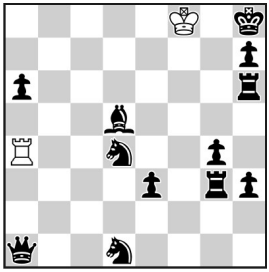

H#2 2+12

b) ♘d4→b6 c) ♟a6→f6

№501 Вадим Винокуров

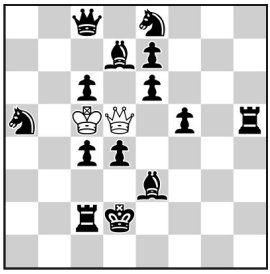

H#2 b) ♛d2→a2 2+14

c) ♛d2→a8 d) ♛d2→h7

№502 Вадим Винокуров, Александр Панкратьев

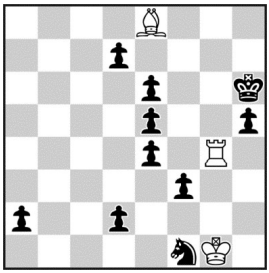

H#3 3+10

b) ♗e8→h8

№497
«Московский конкурс», 2009
3-4 место на равных
a)1…d:e8=♙ 2.♔a8 ♙d7 3.♙b8 ♙:c6#
b)1…d8=♙ 2.♙f7 ♙e7 3.♙g8 ♙:f6#

№498
ЮК «Ю.Лазарев-80», 2008
1 почётный отзыв
a)1.♙b8 ♙:f3 2.h1♙ ♙e2 3.♙c6 ♙:d3 4.♙d7 ♙a6#
b)1.♔b8 ♖:g1 2.h1♖ ♖:g3 3.♖b1 ♖g8 4.♖b7 ♖:d8#

№499
«Chess Leopolis», 2008, 4 приз
a)1.♙h5♘g4 2.♕g3 ♘e5 3.♙g4 ♘g6#
b)1.♖g3 ♘f3 2.♕g5 ♘d4 3.♖f3 ♘e2#
Впервые был представлен эффект «ушёл-**пришёл-ушёл-**вернулся». (**Эффект Винокурова**). Правильные маты. Минимальная задача.

№500
«Уральский проблемист», 2006
Специальный похвальный отзыв
a)1.♖h4 ♖:a6 2.h5 ♖h6#
b)1.♖g1 ♖:g4 2.♙g2 ♖g8#
c)1.♙a2 ♖a8 2.♘b3 ♔f7#

№501
ЮК «Ясиноватая-6», 2002
3 приз
a)1.♔c1 ♕:d4 2.♙d2 ♕a1#
b)1.♔a3 ♕:c4 2.♖a2 ♕b4#
c)1.♔a7 ♕:c6 2.♕a8 ♕b6#
d)1.♔h8 ♕:f5 2.♖h7 ♕f8#

№502
ЮК «Ю.Горбатенко-60», 2006
1-2 почётный отзыв на равных
a)1.a1♖ ♙:d7 2.♖a7 ♙e8 3.♖h7 ♖g6#
b)1.d1♙ ♖:e4 2.♙c2 ♖g4 3.♙h7 ♙g7#

№503 Вадим Винокуров, Николай Колесник

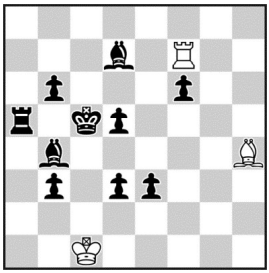

H#2 3+10

b) ♘f7

№504 Николай Колесник, Вадим Винокуров

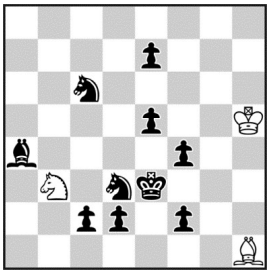

H#2 3+10

b) ♕e3↔ ♟f4

№505 Вадим Винокуров

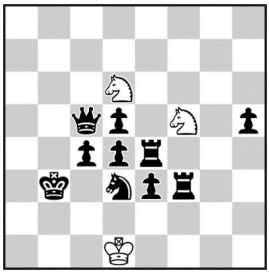

H#3 3+10

b) ♕b3→f2

№506 Вадим Винокуров

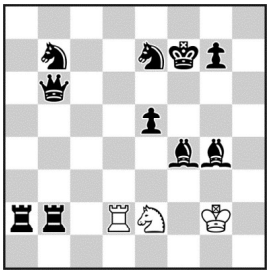

H#3 3+10

b) ♕f7 ↔ ♞e7

№507 Александр Семененко, Вадим Винокуров

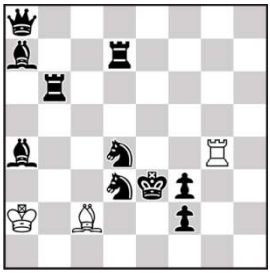

H#2,5 3+10

b) ♕e3→f3

№508 Вадим Винокуров

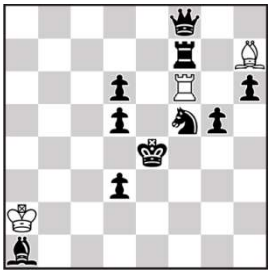

H#3 3+10

b) ♙h7↔♝a1

№503
МК «М.Гафаров-70», 2006
3 почётный отзыв
a)1.♙e6 ♖c7+ 2.♔d6 ♙g3#
1.♙b5 ♙g3 2.♔c6 ♖c7#
b)1.♔d4 ♘d6 2.♙c5 ♙:f6#
1.♔c4 ♙:f6 2.♖c5 ♘d6#

№504
«Chess Leopolis», 2007
a)1.c1♘ ♘d4 2.♘e2 ♘f5#
b)1.♘d4 ♘c1 2.♘f5 ♘e2#

№505
«Chess Leopolis», 2008
2 почётный отзыв
a)1.♕b4 ♘:c4 2.♔:c4 ♔c2 3.♘c5 ♘d6#
b)1.♘f4 ♘:e3 2.♔:e3 ♔e1 3. d3 ♘f5#

№506
«Chess Leopolis», 2009
a)1.♙g5 ♘f4 2.♙e2 ♖d8 3.♔f6 ♖f8#
b)1.♕f6 ♖d8 2.♙d2 ♘d4 3.♙e6 ♘c6#

№507
ЮК «Плес-600», 2010
2 почетный отзыв
a)1…♙:d3 2.♘c6 ♙c2 3.♖d2 ♖e4#
b)1…♖:d4 2.♖b3 ♖g4 3.♙e3 ♙d1#

№508
ЮК «Ярославль-1000», 2010
2-3 приз на равных
a)1.♙e5 ♙g6 2.d4 ♙h5 3.♘e3 ♙f3#
b)1.♙g6 ♙d4 2.♙h5 ♙e3 3.♙f3 ♖e6#

№509 Вадим Винокуров

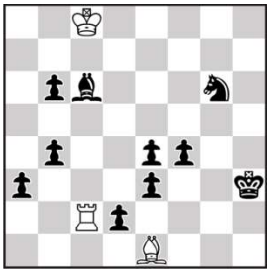

H#3 3+10

b) ♛h3→d6

№510 Вадим Винокуров

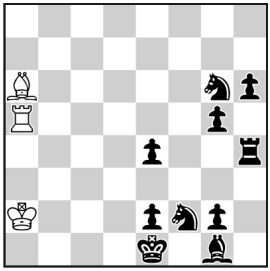

H#2 3+10

b) ♛e1→g4

№511 Вадим Винокуров

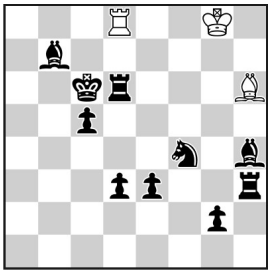

H#3 3+10

b) ♛c6→d3

№512 Вадим Винокуров

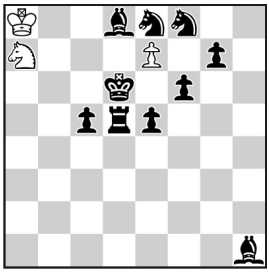

H#3 Circe 3+10

2.1…

№513 Вадим Винокуров

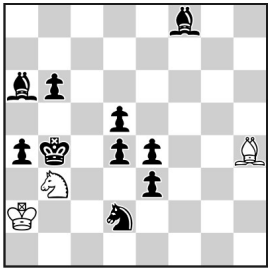

H#2 b) ♘b3→b1 3+10

c) ♙h4→c1

№514 Вадим Винокуров, Николай Колесник

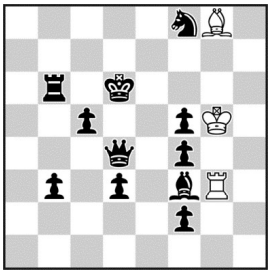

H#3 3+11

b) ♛d6→e4

№509
«Чорно-білі стежини», 2009
3 приз
a)1.d1♖ ♙g3 2.♖g1 ♙:f4 3.♖g4 ♖h2#
b)1.d1♙ ♖c4 2.♙b3 ♖:e4 3.♙bd5 ♙:b4#

№510
ЮК «А.Кириченко-50», 2005
Почетный отзыв
a)1.♔f1 ♖b5 2.e1=♙ ♖f5#
b)1.♔h5 ♙b5 2.g4 ♙e8#

№511
ЮК «М.Гершинский-70»
Похвальный отзыв
a)1.♖d4 ♙:f4 2.♖b4 ♙b8 3.♖b5 ♖d6#
b)1.♘g6 ♖f8 2.♘e5 ♖f1 3.♘g4 ♙f4#

№512
«Mat Plus», 2007
Похвальный отзыв
1) 1.♙c7 e:f8♘ (♘b8) 2.♘c6 ♘c8#
2) 1.♘d7 e:d8♘ (♙f8) 2.♙e7 ♘b5#

№513
«Кудесник», 2010
a)1.♙c4 ♙d8 2.b5 ♙a5#
b)1.♘b3 ♘a3 2.♘c5 ♙e1#
c)1.♙b5 ♘a5 2.♔c5 ♙a3#

№514
«Уральский проблемист», 2006
a)1.♙c6 ♙:b3 2.♕c4 ♔:f5 3.♔d5 ♖:d3#
b)1.♙e2 ♖:d3 2.♕e3 ♔h4 3.♔f3 ♙d5#

№515 Вадим Винокуров, Николай Колесник

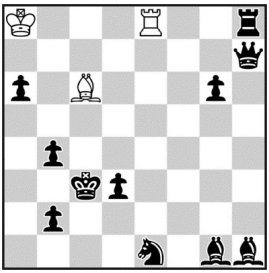

H#3 3+11

b) ♕c3↔♟d3

№516 Вадим Винокуров, Николай Колесник, Александр Панкратьев

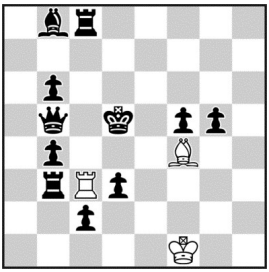

H#3 2.1.1… 3+11

№517 Вадим Винокуров

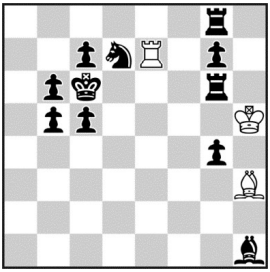

H#2 3+11

b) ♟b6→b7

№518 Вадим Винокуров

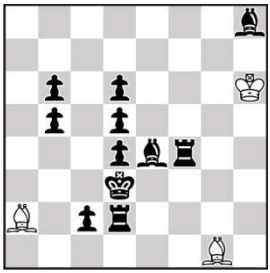

H#3,5 3+11

b) ♛d3→c5

№519 Вадим Винокуров, Николай Колесник

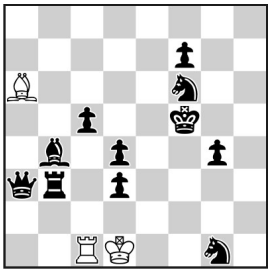

H#3,5 2.1.1… 3+11

№520 Александр Панкратьев, Вадим Винокуров

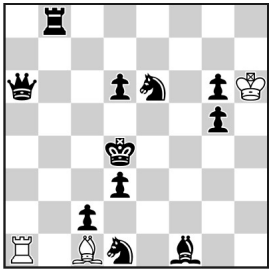

H#3 3+11

b) ♛d4→f3

№515
«Шахматная композиция», 2004
3 почётный отзыв
a)1.♙d5 ♖d8 2.♙g8 ♙b5 3.♘c2 ♖:d3#
b)1.♖f8 ♙b7 2.♖f3 ♖e2 3.♙d4 ♙:a6#

№516
ЮК «А.Дашковский–50», 2006
3 почётный отзыв
1.♔d4 ♖c7 2.♕c4 ♔e1 3.♔c3 ♙e5#
1.♔e4 ♙c7 2.♕e5 ♔f2 3.♔f4 ♖c4#

№517
«Chess Leopolis», 2008
a)1.♖d6 ♖e6 2.♙g2 ♙:g2#
b)1.♙d5 ♙g2 2.♖e6 ♖:e6#

№518
МК «М.Тухачевский-120», 2013
2 приз
a)1…♙e3 2.d:e3 ♙b3 3.♙c3 ♙a4 4.d4 ♙:b5#
b)1…♙c4 2.d:c4 ♙f2 3.♙c6 ♙h4 4.d5 ♙e7#

№519
«Чорно-білі стежини», 2013
Приз
1... ♙:d3+ 2.♔f4 ♙b1 3.♖g3 ♖:c5 4.♕e3 ♖f5#
1... ♖:c5+ 2.♔e6 ♖a5 3.♙e7 ♙:d3 4.♕d6 ♙f5#

№520
ЮК «Кириченко-50», 2005
1 почетный отзыв
a) 1.♕c4 ♖a6 2.d5 ♖:e6 3.♘c3 ♙e3#
b) 1.g4 ♙g5 2.♘f2 ♖e1 3.♙g2 ♖e3#

№521 Вадим Винокуров

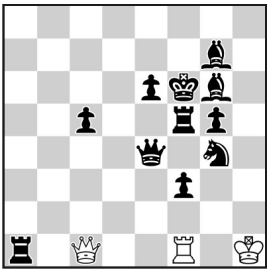

H#2 3+11

b) ♖ f5→f4

№522 Вадим Винокуров

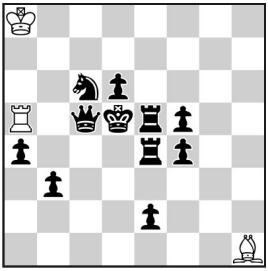

H#3 3+11

b) e4 = ♟

№523 Вадим Винокуров, Валерий Кириллов, Михаил Мишко

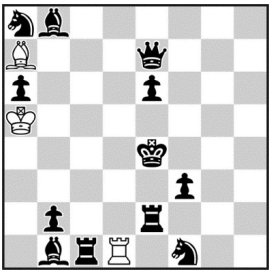

H#3 3+12

2.1…

№524 Вадим Винокуров

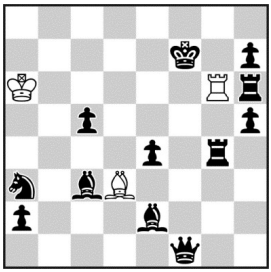

H#3 3+12

b) ♕ f7→b2

№525 Вадим Винокуров

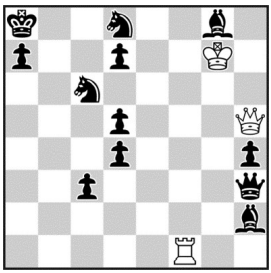

H#2 3+12

2.1.1.1

№526 Вадим Винокуров

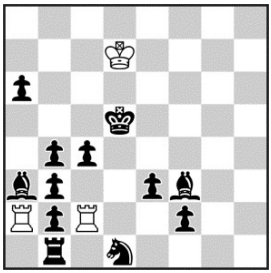

H#3 3+12

2.1.1…

№521
«e4 e5», 2008
a) 1.♖e5 ♕b1 2.♔f5 ♖:f3#
b) 1.♔e5 ♖e1 2.♗f6 ♕:c5#

№522
«Чорно-білі стежини», 2012
a) 1.♕b5 ♗f3 2.♔c5 ♗:e2 3.♖d4 ♖:b5#
b) 1.♗f3 ♖b5 2.♔e4 ♖:b3 3.♕d4 ♗:f3#

№523
«The Problemist», 2006
1.♖c6 ♖c1 2.♔d5 ♖c4 3.♖e5 ♖d4#
1.♗f4 ♗b8 2.♔e3 ♗e5 3.♗e4 ♗d4#

№524
«Московский конкурс», 1999
1 почётный отзыв
a)1.♗h8 ♖e6 2.♔g8 ♗c4 3.♕f8 ♖g6#
b)1.♕c1 ♗b5 2.♔b1 ♖b6 3.♗a1 ♗d3#

№525
16 Мемориал З.Бирнова, 2002
4 почётный отзыв
1.♘b7 ♕:d5 2.♘e5 ♖f8#
1.♘b8 ♖f8 2.♘f7 ♕:d5#

№526
МК «Копнин-90», 2009
2 почётный отзыв
1.♔e4 ♖a:b2 2.♘:b2 ♔e6 3.♘d3 ♖:c4#
1.♔c5 ♖c:b2 2.♗:b2 ♔c7 3.♗d4 ♖a5#
Жертвы белых ладей с целью освобождения полей для чёрных.

№527 Александр Никитин, Вадим Винокуров

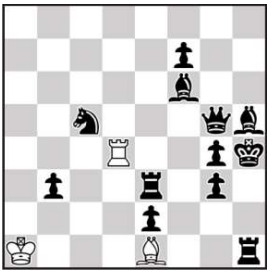

H#2,5 3+12

b) ♛g5→h3

№528 Вадим Винокуров

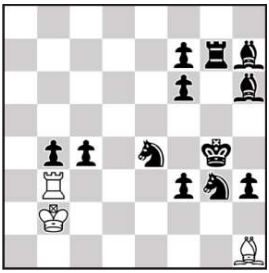

H#3 3+12

b) ♚g4→f4

№529 Вадим Винокуров

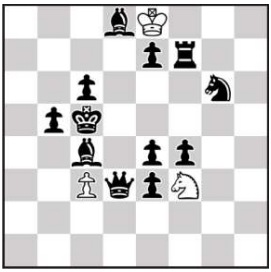

H#3 3+12

b) ♙ c3↔ ♟ f4

№530 Александр Панкратьев, Вадим Винокуров

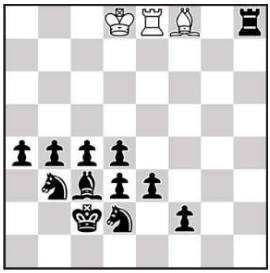

H#3,5 3+12

2.1.1…

№531 Вадим Винокуров

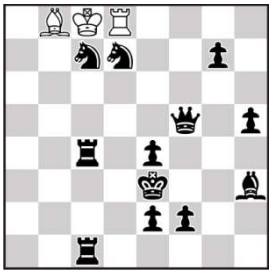

H#3 3+12

2.1.1…

№532 Вадим Винокуров

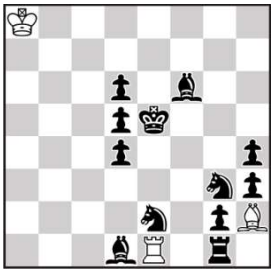

H#3 3+12

b) ♟ d6→e6

№527
«Chess Leopolis», 2009
4 почетный отзыв
a)1…♔b1 2.♖:e1+ ♖d1 3.♖h1 ♖:h1#
b)1…♔b2 2.♙:d4+ ♙c3 3.♙f6 ♙:f6#

№528
«Chess Leopolis», 2009
3 почетный отзыв
a)1.♙g5 ♖:f3 2.♙h4 ♖:f6 3.♖g5 ♙f3#
b)1.♖g5 ♙:f3 2.♖e5 ♙h5 3.♙g5 ♖f3#

№529
«Шахматная композиция», 2009
1 похвальный отзыв
a)1.♙c7 ♘e5 2.♙d6 ♔d8 3.♕d5 ♘d7#
b)1.♖f5 ♘g5 2.♖d5 ♔f7 3.♔d4 ♘e6#

№530
ЮК «В.Кириллов-55», 2006
3 приз
1…♖:e3 2.♘f3 ♖e8 3.♔d2 ♙e7 4.♔e3 ♙g5#
1…♙:b4 2.♘a5 ♙f8 3.♔b3 ♖e7 4.♔b4 ♖b7#

№531
МК «В.Арчаков-70», 2009
2 приз
1.♘e6+ ♙c7 2.♘dc5 ♙a5 3.♕f3 ♙d2#
1.♘c5+ ♖d7 2.♘7e6 ♖:g7 3.♔f3 ♖g3#

№532
«Чорно-білі стежини», 2009
a)1.♖f1 ♖:d1 2.♖f5 ♙:g3+ 3.♘f4 ♖e1#
b)1.♙c2 ♙:g1 2.♙f5 ♖:e2+ 3.♘e4 ♙h2#

№533 Вадим Винокуров

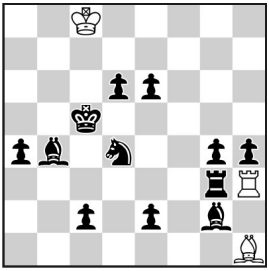

H#3 b)♔c5→c4 3+12

№534 Вадим Винокуров

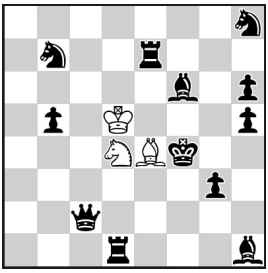

H#3 b)♘b7→h4 3+12

№535 Вадим Винокуров, Владимир Чичерин

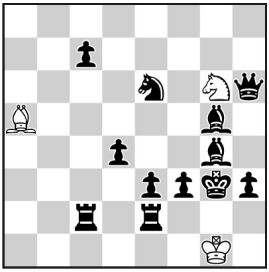

H#2 2 решения 3+12

№536 Вадим Винокуров, Валерий Кириллов, Михаил Мишко (версия)

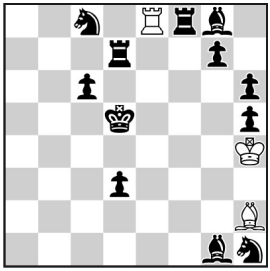

H#3 2.1… 3+12

№537 Вадим Винокуров, Владислав Нефёдов

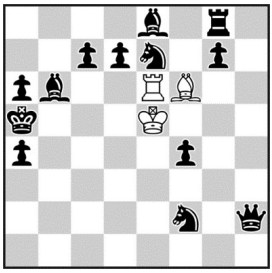

H#2 b)♛a5→g1 3+13

№538 Николай Колесник, Вадим Винокуров

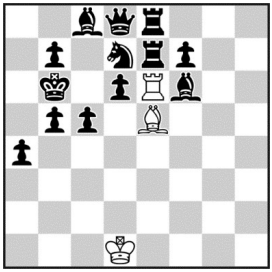

H#3 2.1.1… 3+13

№533
МК «Г.Жуков-120», 2017
4 почётный отзыв
a)1.♙d5 ♖:g3 2.♙c4 ♖f3 3.♔d5 ♖f5#;
b)1.♖b3 ♙:g2 2.♖b2 ♙f3 3.♔b3 ♙d5#
Интересная тактическая комбинация с проходом черных через узловые поля и белым Гримшоу. Взятия черных фигур дают тему Чумакова, но по сути это органический момент схемы, по-другому сделать невозможно.

№534
ЮК «В. Кириллов–65», 2017
I почетный отзыв
a) diagram: 1.♕g2 ♔c6 2.♔g4 ♘f3 3.♔h3 ♙f5#;
b)♞b7→h4: 1.♖g7 ♔d6 2.♖g4 ♙d3 3.♔g5 ♘e6#.
В одном решении белый король развязывает своего коня, а в другом – своего слона. Те, в свою очередь, развязывают друг друга, и развязанные фигуры матуют. Правильные маты.

№535
ЮК «А.Кириченко-50», 2005
Почетный отзыв
1.♖f2 ♙e1 2.e2 ♙:f2#
1.♙f4 ♙:c7 2.♘g5 ♙:f4#

№536
Die Schwalbe (24 - P1190568), версия задачи №523
1) 1.♖f3 ♖f8 2.♔e4 ♖f5 3.♖d4 ♖e5#
2) 1.♙c5 ♙g1 2.♔d6 ♙d4 3.♙d5 ♙e5#

№537
ЮК «Н.Плетенёв–55», 2005
4-5 почётный отзыв
a)1.de6 ♔:e6 2.♙b5 ♙c3#
b)1.gf6+ ♔:f6 2.♖g2 ♖e1#

№538
ЮК «М.Гершинский-70», 2006
3 почётный отзыв
1.♔c7 ♖:d6 2.♖e6 ♖a6+ 3.♖d6+ ♙:d6#
1.♔c6 ♙:d6 2.♙e5 ♙b8+ 3.♙d6 ♖:d6#

№539 Вадим Винокуров

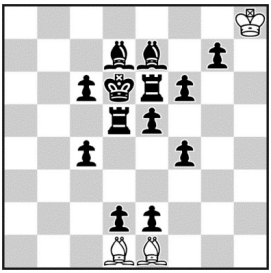

H#3 3+13

b) ♔d6↔♖e6

№540 Вадим Винокуров

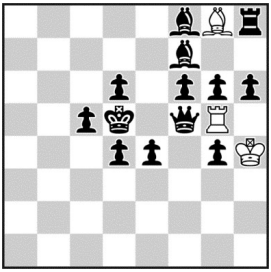

H#3 3+13

b) ♟c5→c6

№541 Николай Колесник, Вадим Винокуров

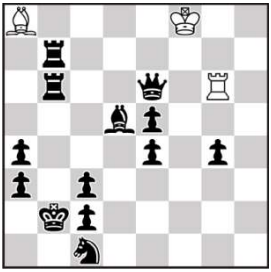

H#3 3+13

b) ♛b2→a2

№542 Вадим Винокуров, Анатолий Митюшин

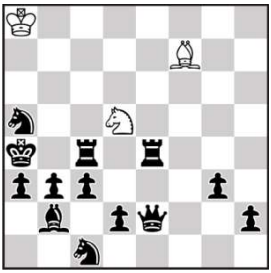

H#2 b) ♛a4→d1 3+13

c) ♛a4→h3

№543 Вадим Винокуров

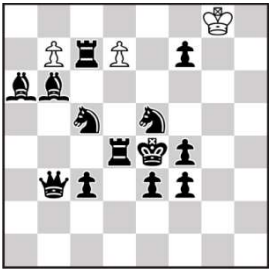

H#3 3+13

b) ♞e5→f5

№544 Вадим Винокуров

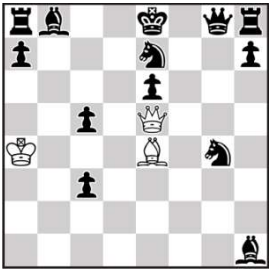

H#2 2.1.1.1 3+13

b) ♗e4→c1

№539
«Chess Leopolis», 2007
4 почётный отзыв
a)1.ed1♕ ♙f2 2.♕g1 ♙a7 3.♕c5 ♙b8#
b)1.de1♕ ♙c2 2.♕b1 ♙h7 3.♕f5 ♙g8#

№540
ЮК «Москва-1941», 2006
3 похвальный отзыв
a)1.♕e5 ♙h7 2.♙e8 ♙:g6 3.♙c6 ♙f7#
b)1.♙e6 ♖:g6 2.♕f1 ♖:f6 3.♕c4 ♖f5#

№541
ЮК «А.Семененко-В.Семененко-50», 2009
2 почетный отзыв
a)1.♙a2 ♙:b7 2.♕c4 ♙d5 3.♔b3 ♖:b6#
b)1.♖b2 ♖:e6 2.♖7b4 ♖b6 3.♔b3 ♙:d5#

№542
ЮК «В.Кириллов-60», 2011
2 похвальный отзыв
a)1.♖b4 ♙e8+ 2.♕b5 ♘b6#
b)1.♕e1 ♙h5+ 2.♖e2 ♘e3#
c)1.♖h4 ♙e6+ 2.♖cg4 ♘f4#

№543
«Московский конкурс», 2012
4-6 место на равных
a)1.♙:b7 d8♘ 2.♙d5 ♘b7 3.♘cd3 ♘d6#
b)1.♘:d7 b8♘ 2.♘e5 ♘d7 3.♙d3 ♘f6#

№544
«Шахматная композиция», 2000
a)1.♙d6 ♕d5 2.0-0-0 ♕b7#
1.♕g5 ♕h2 2.0-0 ♕:h7#
b)1.♙c7 ♙f4 2.0-0-0 ♕:c7#
1.♕g7 ♙h6 2.0-0 ♕:g7#

№545 Вадим Винокуров, Борис Маслов

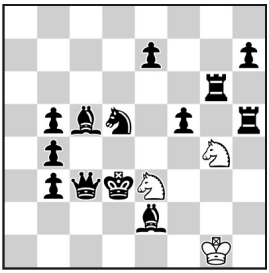

H#3 3+13

b) ♛d3→g7

№546 Вадим Винокуров, Александр Панкратьев

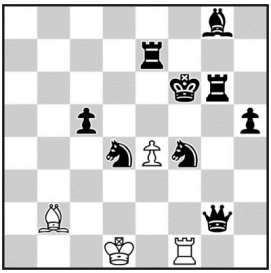

H#3 b) ♝f4 4+9

№547 Вадим Винокуров

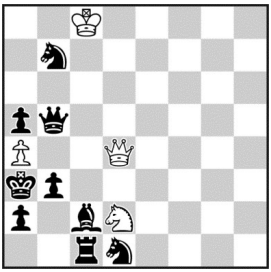

H#2 2.1… 4+9

№548 Вадим Винокуров

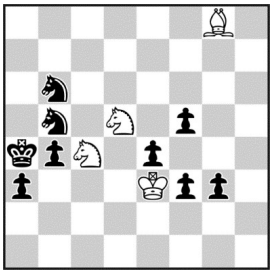

H#2 4+9

b) ♟b4→a5

№549 Николай Колесник, Вадим Винокуров

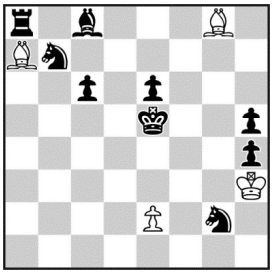

H#3 b) +♝a1 4+9

c) ♞g2→f3

№550 Вадим Винокуров

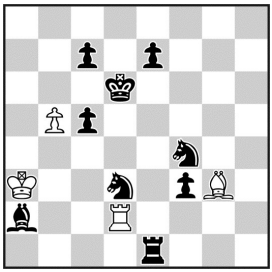

H#2,5 4+9

b) ♟c7→d7

№545
«Чорно-білі стежини», 2007
a) 1.♖:g4+ ♔f2 2.♖d4 ♘g4(♘c4?) 3.♔c4 ♘e5#
b) 1.♙:e3+ ♔g2 2.♙g5 ♘e3(♘h6?) 3.♔h6 ♘:f5#

№546
«Шахматная композиция», 2005
Почётный отзыв
a)1.♖eg7 ♙a3 2.♘f5 ♙:c5 3.♘e6 ♖:f5#
b)1.♙f7 ♖h1 2.♙e5 ♖:h5 3.♘e6 ♙:c5#

№547
«Chess Leopolis», 2008
1.♕b4 ♘b1+ 2.ab1♘ ♕a1#
1.♕:a4 ♕b4+ 2.ab4 ♘c4#

№548
«Chess Leopolis», 2007
a)1.♘:c4+ ♔f4 2.♘a5 ♘b6#
b)1.♘:d5+ ♔d2 2.♘b4 ♘b6#

№549
«Chess Leopolis», 2007
a)1.♘e3 ♙h7 2.♘d5 e3 3.♘d6 ♙d4#
b)1.♔f5 e3 2.♙f6 ♙d4 3.♙g5 ♙h7#
c)1.♔f4 ♙d4 2.♖a5 ♙h7 3.♖g5 e3#

№550
«Chess Leopolis», 2008 (v)
1 почётный отзыв
a)1…♖:a2 2.♖e6 ♙:f4+ 3.♘e5 ♖d2#
b)1…♙:e1 2.♙e6 ♖:d3+ 3.♘d5 ♙g3#

№551 Вадим Винокуров

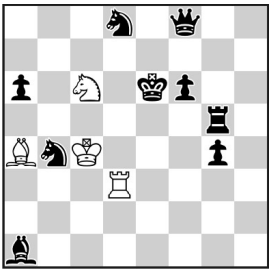

H#2 4+9
3 решения

№552 Николай Колесник, Вадим Винокуров

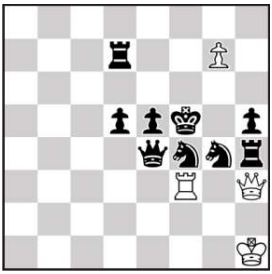

H#2 2.1.1.1 4+9

№553 Борис Маслов, Вадим Винокуров

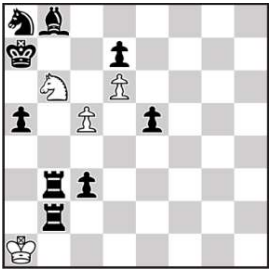

H#2 Andernach 4+9
b) ♘a8→d3

№554 Вадим Винокуров

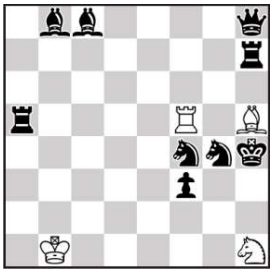

H#2 4+9
b) ♟f3→g5

№555 Вадим Винокуров

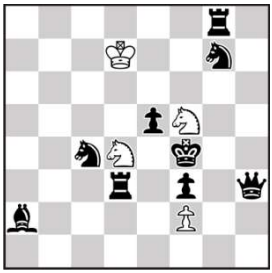

H#2 b) ♛f4→e4 4+9

№556 Вадим Винокуров версия Михаила Гершинского

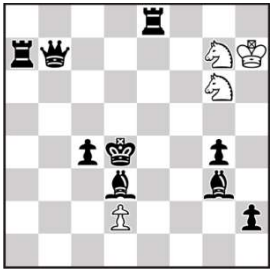

H#2 4+9
b) ♛d4→h3

№551
ЮК «А.Ивунин-70», 2017
Почетный отзыв
1.♖e5 ♖d7 2.♙d4 ♘:d4# 1.♔f5 ♙c2 2.♘e6 ♖f3#
1.f5 ♙b3 2.♕ f6 ♔:b4#
Использование готовой косвенной батареи белых S+B, её разрушение и создание двух новых батарей: K+B, R+B.

№552
«Шахматная поэзия», 2008
1 похвальный отзыв
1.♔e6 g8♘ 2.♘g2 ♖f6#
1.♔f6 g8♕ 2.♘h2 ♕he6#

№553
«Шахматная поэзия», 2009
4 почетный отзыв
a)1.♖:b6 (♖)? ??? 2.♙:d6 (♙) ♙b8#?,
1.♙:d6 (♙) ♙c7! 2.♖:b6 (♖) ♙b8#,
b)1.♘:c5 (♘)? ??? 2.♖:b6 (♖) ♖a6#,
1.♖:b6(♖) ♖c6! 2.♘:c5 (♘) ♖a6#.
Тема раздела сказок командного чемпионата РФ 2007 выполнена в двух вариантах с ложной игрой. «Чертов» мередит с правильными матами.

№554
«Кудесник», 2009
a)1.♘h6 ♙:f3 2.♘d5 ♖h5#
b)1.♘e6 ♖f2 2.♘e5 ♖h2#

№555
«Чорно-білі стежини», 2007
5 приз
a)1.♘e6 ♘d6 2.♖g4 ♘:e6#
b)1.♘d6 ♘e6 2.♙d5 ♘:d6#

№556
«Чорно-білі стежини», 2008 (v)
a)1.♖e4 ♘e7 2.♙e5 ♘e6#
b)1.♙c7 ♘f5 2.♖e5 ♘f4#

№557 Вадим Винокуров

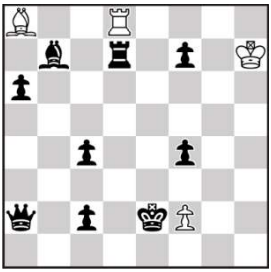

H#3 2.1.1… 4+9

№558 Вадим Винокуров

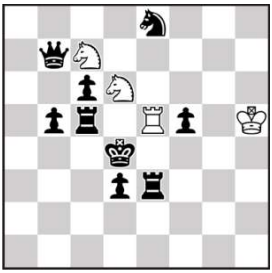

H#2 4+9

b) ♟ d3→c4

№559 Вадим Винокуров

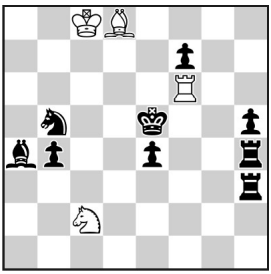

H#2 4+9

b) см.решение

№560 Вадим Винокуров

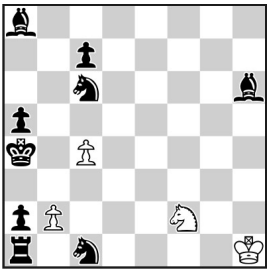

H#2 b) ♙ c4→a3 4+9

№561 Вадим Винокуров

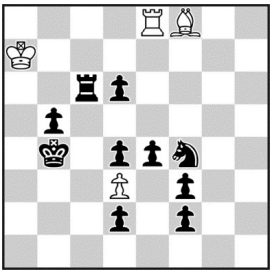

H#2 4+10

b) ♛ b4→e2

№562 Вадим Винокуров

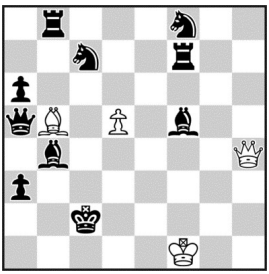

H#2 b) ♛ c2→b1 4+10

c) ♛ c2→c8

№557
«Чорно-білі стежини», 2009
1 почетный отзыв
1.♙f3 ♖:d7 2.♙g4 ♖d5 3.♔f3 ♖d2#
1.♖d3 ♙:b7 2.♖c3 ♙d5 3.♔d3 ♙f3#

№558
10 Т.Т. «Кудесник», 2009-10 (v)
Похвальный отзыв
a)1.♘:d6 ♖:c5 2.♘e4 ♘e6#
b)1.♘:c7 ♖:e3 2.♘d5 ♘:f5#

№559
XXI личный чемпионат России по составлению шахматных композиций. Альбом России 2013-2015, МК "М.Кутузов-270", «Теория и практика шахматной композиции», 2015
Специальный приз
Батумские близнецы – в финале матующая фигура меняет цвет.
1)1.♘c3 ♘b6 2.♘d5 ♙d4#; **b) ♝d4:** 1)1.♖g4 ♘e3 2.h4 ♘:g4#,
2)1.♖d3 ♘:b4 2.♖d5 ♘c6#; **b) ♞c6:** 2)1.♖f4 ♖:c6 2. f5 ♙f6#;
3)1.♔d5 ♘e3+ 2.♔c5 ♙b6#; **b) ♝b6:** 3)1.♘d4 ♖d6 2.♘c6 ♖d5#.
Чёртов мередит. Из каждого варианта – по тематическому близнецу. Все маты правильные. Некоторое нарушение однородности в игре чёрных.

№560
«e4 e5», 2008
a)1.♘b4+ ♘e4 2.c6 ♘c5#
b)1.♘b3+ ♘d1 2.♙c1 ♘c3#

№561
«Кудесник», 2007
a)1.♔c5 ♖e7 2.d5 ♖c7#
b)1.♔e3 ♙e7 2.ed3 ♙g5#

№562
«Задачи и этюды», 2001
a)1.♔d1 ♕f4 2.♙c2 ♙e2#
b)1.♔a2 ♕f6 2.♙b1 ♙c4#
c)1.♔b7 ♕f2 2.♙c8 ♙c6#

№563 Вадим Винокуров

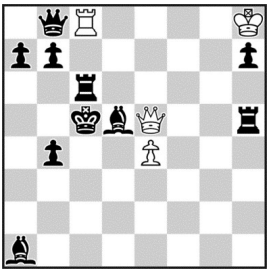

H#2 4+10

b) e4→g5

№564 Николай Колесник, Вадим Винокуров

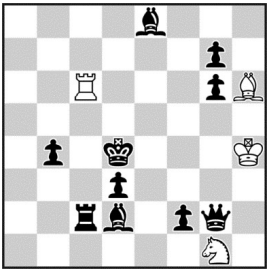

H#2 b)♘g1→a1 4+10

c)♘g1→b7 d) +♜f3

№565 Николай Колесник, Вадим Винокуров

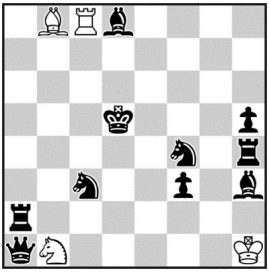

H#3 4+10

b)♘b1 ↔♟h3

№566 Вадим Винокуров

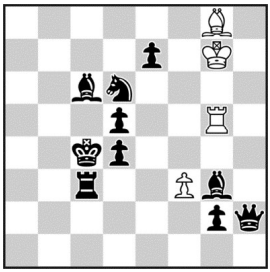

H#3 4+10

2.1.1…

№567 Вадим Винокуров

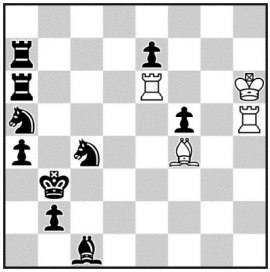

H#2,5 a)♟b3→b4 4+10

b)♙h5

№568 Николай Колесник Вадим Винокуров

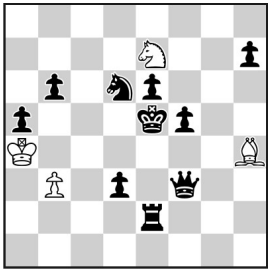

H#3 4+10

2.1.1…

№563
ЮК «М.Гафаров-70», 2006
7 приз
a)1.b5 ♕f6 2.♙g8 ♖:c6#
b)1.b6 ♖d8 2.♖f6 ♕:d5#

№564
ЮК «Сталинград–1942», 2007
2 похвальный отзыв
a)1.♙f4 ♖c4+ 2.♔e3 ♙:f4#
b)1.♖c5 ♙e3+ 2.♔c4 ♖:c5#
c)1.♙:c6 ♘a5 2.♔c3 ♙:g7#
d)1.g:h6 ♘e2+ 2.♔e3 ♖e6#

№565
ЮК «Сталинград–1942», 2007
5 приз
a)1.♘e6 ♖:c3 2.♖d4 ♖c8 3.♕c3 ♘:c3#
b)1.♘e4 ♙:f4 2.♕d4 ♙b8 3.♖f4 ♘:f4#

№566
«Задачи и этюды», 2002
1.e5 ♙:d5+ 2.♔:d5 f4 3.♖c4 ♖:e5#
1.e6 ♖:d5 2.♔:d5 ♔f6 3.♖c5 ♙:e6#

№567
«Chess Leopolis», 2008
2 приз
a)1…♖h4 2.♘d6 ♖e3 3.♘b5+ ♙d6#
b)1…♙f7 2.♘e3 ♙d6 3.♘c2+ ♖e3#

№568
Vratnica-64, 2006
1.♕d5 ♙g5 2.♕c4+ bc4 3.♖e4 ♘c6#
1.♖c2 ♘d5 2.♖c4+ bc4 3.♕e4 ♙f6#

№569 Вадим Винокуров

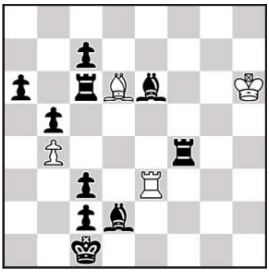

H#2 **4+10**

b) ♛c1→b6

№570 Вадим Винокуров

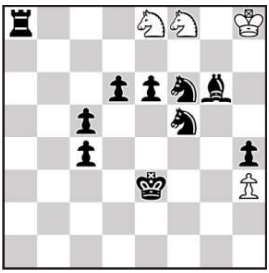

H#3 **4+10**

b) ♙h3→c3

№571 Вадим Винокуров

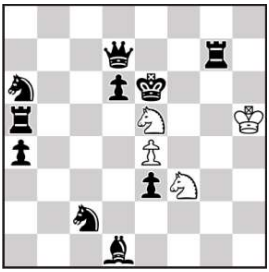

H#2 **4+10**

b) ♚e6→f6

№572 Вадим Винокуров

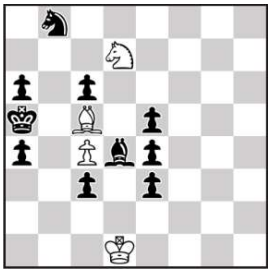

H#2* **4+10**

2.1.1.1

№573 Вадим Винокуров

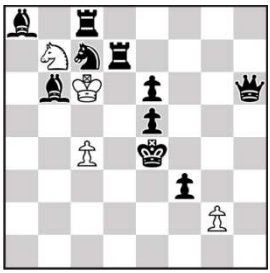

H#3 **4+10**

2.1.1…

№574 Вадим Винокуров

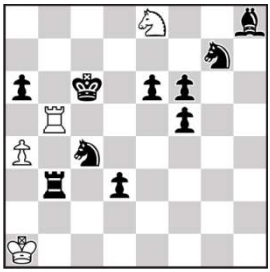

H#3 **4+10**

2.1.1…

№569
«e4 e5», 2008
a)1.♖:b4 ♙f4 2.♖b2 ♖e1#
b)1.♙c8 ♖e6 2.♙b7 ♙c5#

№570
«Chess Leopolis», 2009
Похвальный отзыв
a)1.♘h5 ♘f6 2.♔f4 ♘g8 3.♔g5 ♘:e6#
b)1.e5 ♘e6 2.♔e4 ♘d8 3.♔d5 ♘:f6#

№571
«Кудесник», 2007-08
3 почетный отзыв
a)1.♘c5 ♘g4 2.♖e7 ♘g5#
b)1.e2 ♘g5 2.♕e7 ♘g4#

№572
10 Т.Т. «Кудесник», 2009-10
2 почетный отзыв
1…♘:e5 2.♘d7 ♘:c6#
1…♙:d4 2.c5 ♙:c3#
1.♙:c5 ♘:b8 2.♙b6 ♘:c6#
1.♘:d7 ♙:d4 2.♘b6 ♙:c3#

№573
«Московский конкурс», 2008
1 место
1.♖d3 g3 2.♙d4 ♔d7 3.♕e3 ♘d6#
1.♙e3 g4 2.♖d4 ♔b6 3.♕f4 ♘c5#

№574
«Московский конкурс», 2010
4 место
1.♘b6 ♖d5 2.♖b5 ♖d7 3.♖d5 ♖c7#
1.♘d6 ♘c7 2.♘ge8 ♘:a6 3.♘c7 ♘b8#

№575 Вадим Винокуров

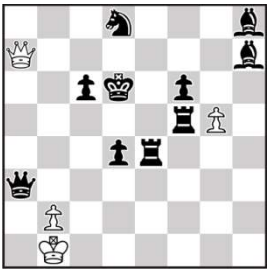

H#2 4+10

b) ♟ c6→d7

№576 Вадим Винокуров

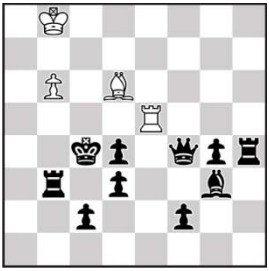

H#2 4+10

b) ♛ c4→d2

№577 Вадим Винокуров

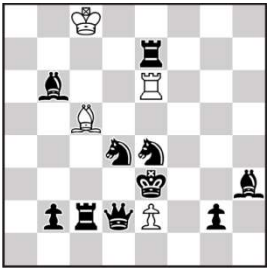

H#3 4+10

b) ♙ e2→g3

№578 Вадим Винокуров

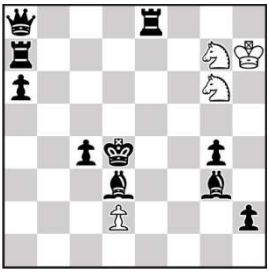

H#2 4+10

b) ♛ d4→h3

№579 Вадим Винокуров

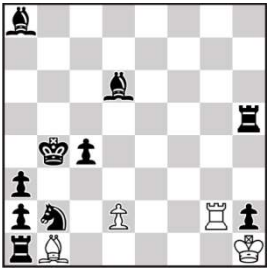

H#3 4+10

b) ♛ b4→e7

№580 Володимир Чорноус, Вадим Винокуров

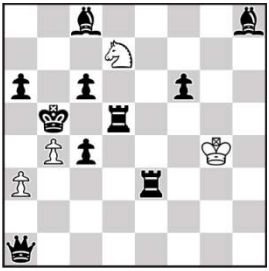

H#3 4+10

b) ♟ c6→b6

№575
«Уральский проблемист», 2000
a)1.♖ee5 g:f6 2.♖d5 ♕e7#
b)1.♖fe5 b4 2.♖e6 ♕c5#

№576
«Чорно-білі стежини», 2007
4 почетный отзыв
a)1.♖h6 ♙a3 2.♖d6 ♖c5#
b)1.♖b5 ♖e1 2.♖e5 ♙b4#

№577
МК «В.Арчаков-70», 2009
1 приз
a)1.♖d7 ♖e8 2.♙c7 ♙e7 3.♘f2 ♙g5#
b)1.♙c7 ♙a7 2.♖d7 ♖b6 3.♘e2 ♖b3#

№578
«Чорно-білі стежини», 2008
4 почетный отзыв
a)1.♖e4 ♘e7 2.♙e5 ♘e6#
b)1.♙c7 ♘f5 2.♖e5 ♘f4#

№579
«Чорно-білі стежини», 2009
a)1.♖d5 ♖g1 2.♔b3 ♖c1 3.♙b4 ♙c2#
b)1.♘d1 ♙e4 2.♔f8 ♙d5 3.♙e7 ♖g8#

№580
«Pat a Mat», 2009
Похвальный отзыв
a)1.♖e6 ♘c5 2.♕d4+ ♘e4 3.♕b6 ♘c3#
b)1.♖f5 ♘e5 2.♕d1+ ♘f3 3.♕a4 ♘d4#

№581 Николай Нагнибида, Николай Колесник, Вадим Винокуров

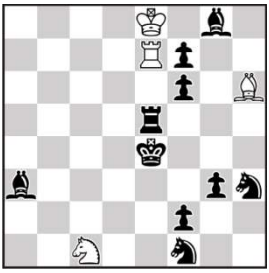

H#3 2.1.1… 4+10

№582 Вадим Винокуров, Роман Залокоцкий

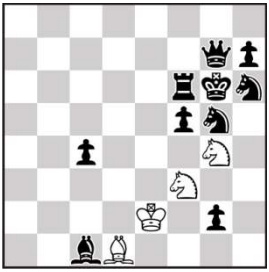

H#2 2.1.1.1 4+10

№583 Вадим Винокуров

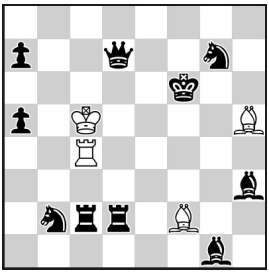

H#2,5 4+10
b) ♚f6→e6

№584 Вадим Винокуров

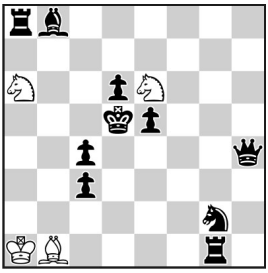

H#2 b) ♛h4→b7 4+10
c) ♟c4→c6 d) ♟c4→e4

№585 Николай Колесник, Вадим Винокуров, Валерий Семененко

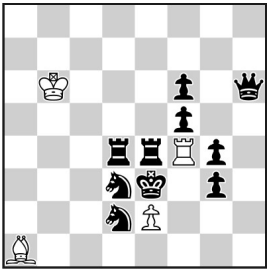

H#3 2.1… 4+10

№586 Вадим Винокуров

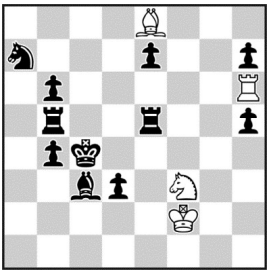

H#2 b) ♙c3→b3 4+11
c) ♛c4 ↔ ♟d3

№581
1 Мемориал В.Арчакова, 2005-06
2 почетный отзыв
1.♘f4 ♔d8 2.♔e3 ♖d7 3.♖e4 ♖d3#
1.♘g5 ♘b3 2.♔f4 ♘d2 3.♖f5 ♖e4#

№582
«Кудесник», 2009
1.♘:f3 ♔f2 2.♘g5 ♘e5# 1.♘:g4 ♔e1 2.♘h6 ♘e5#

№583
МК «Николай Овечкин–105», 2016
Почетный отзыв
a)1... ♖c3 2.♘c4 ♖e3 3.♙f5 ♙h4#,
b)1... ♙d4 2.♖f2 ♙c3 3.♘f5 ♖e4#
Движение белой фигуры по линии связки с целью её развязывания. Развязанная белая фигура в свою очередь развязывает другую белую фигуру, которая и матует. Тема Умнова. Игра чёрными на 3-ем ходу на одно и то же поле f5. Белый аристократ.

№584
ЮК «Р.Усманов-40», 2001
Специальный похвальный отзыв
a)1.♘e1 ♙f5 2.♙a7 ♘b4#
b)1.♙a7 ♘c5 2.♘e1 ♙e4#
c)1.♘e1 ♙d3 2.♙a7 ♘c7#
d)1.♙a7 ♘b8 2.♘e1 ♙a2#

№585
«Springaren», 2006
2 почетный отзыв
1.♖c4 ♙:f6 2.♘e5 ♖f3+ 3.♔d4 ♖d3#
1.♖e5 ♖:d4 2.♘e4 ♙c3 3.♔f4 ♙d2#

№586
«Chess Leopolis», 2008
a)1.♖ec5 ♖c6 2.e5 ♙f7#
b)1.♖bd5 ♙f7 2.♘b5 ♖c6#
c)1.♖ed5 ♖d6 2.h6 ♙g6#

№587 Вадим Винокуров

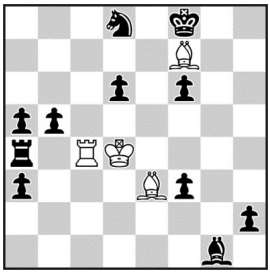

H#2 4+11

b) ♚ f8→e7

№588 Вадим Винокуров, Николай Колесник

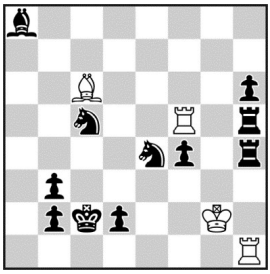

H#2 2.1.1.1 4+11

№589 Вадим Винокуров

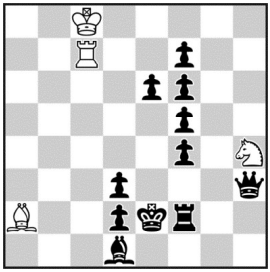

H#2 4+11

b) ♘ h4→g2

№590 Николай Колесник, Вадим Винокуров

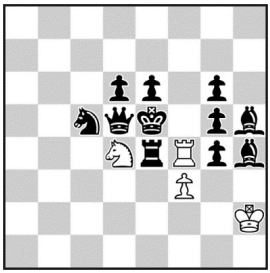

H#2 b) ♟ g5→f7 4+11

c) ♜ e4→c6

№591 Леонид Макаронец, Вадим Винокуров

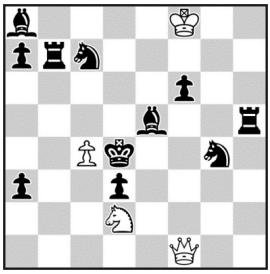

H#2 2.1.1.1 4+11

№592 Николай Колесник, Вадим Винокуров

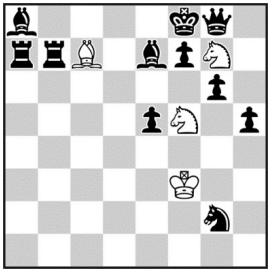

H#2 4+11

b) ♚ f8→f6

№587
«Chess Leopolis», 2009
a)1.b4 ♖c7 2.f2 ♙h6#
b)1.f2 ♙h6 2.b4 ♖c7#

№588
ЮК «Москва-1941», 2006
2 приз
1.♘g5 ♙e4+ 2.♘d3 ♖c5#
1.♘b7 ♖c5+ 2.♘c3 ♙e4#

№589
«Шахматная поэзия», 2002
a)1.♕f1 ♙d5 2.ed5 ♖e7# b)1.f3 ♖c2 2.dc2 ♙c4#

№590
«Chess Leopolis», 2006
1-2 приз на равных
a)1.gf4 fg4 2.♙f6 ♘f3#
b)1.♖:d4 ♖:f7 2.♘e4 f4#
c)1.♕:f3 ♘:f3+ 2.♔d5 ♖d4#

№591
МК «С.Фёдоров-80», 2007
1 похвальный отзыв
1.♙f4 ♘b1 2.♖c5 ♕:f4#
1.♖b3 ♕ c1 2.♙e4 ♘:b3#
Аннигиляция отработавшей фигуры.(В данном случае черной ладьи и слона). Чередование ферзя и коня белых. Правильные маты.

№592
1 ТК «Chess Leopolis», 2007
3 приз
a)1.♙d6 ♙d8 2.♙c7 ♙e7#
b)1.♙d8 ♙d6 2.♙c7 ♙e7#

№593 Вадим Винокуров

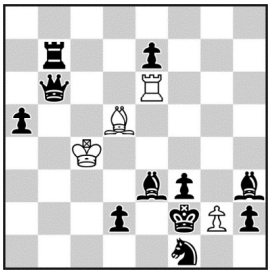

H#2 2.1.1.1 4+11

b) ♕f2→a7

№594 Вадим Винокуров

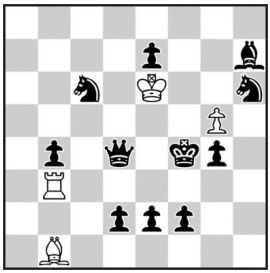

H#3 4+11

2.1.1…

№595 Вадим Винокуров

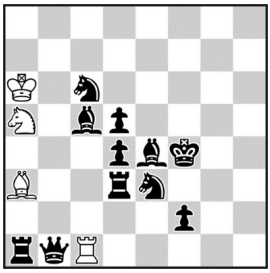

H#3 4+11

b) ♘e3→e5

№596 Николай Колесник, Вадим Винокуров

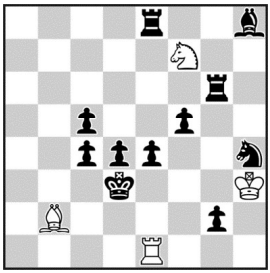

H#3 4+11

2 решения

№597 Вадим Винокуров

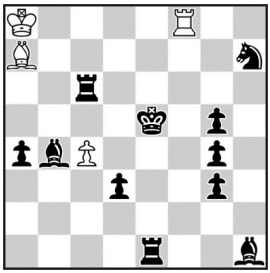

H#3 4+11

b) ♕e5→c3

№598 Вадим Винокуров

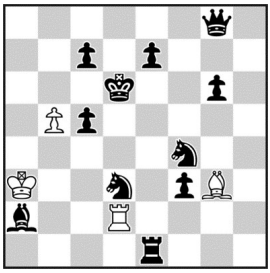

H#2,5 4+11

b) ♟c7→d7

№593
«Chess Leopolis», 2007
a)1.♔e2 ♙e4 2.♙f2 ♙:f3# 1.♔:g2 ♖e4 2.f2 ♖g4#
b)1.♔a6 ♙c6 2.♕a7 ♙b5# 1.♔a8 ♖c6 2.♖a7 ♖c8#

№594
«Шахматная композиция», 1998
3 почётный отзыв
1.♕e4+ ♔d7 2.♔f5 ♖d3 3.♕f4 ♖d5#
1.♕e3+ ♔d5 2.♔f3 ♙d3 3.♕f4 ♙e4#

№595
«Chess Leopolis», 2008
1 приз
a)1.♔e5 ♙b2 2.♙a3 ♙:d4+ 3.♔:d4 ♘:c6#
b)1.♔e3 ♘b3 2.♘a5 ♘:d4 3.♔:d4 ♙:c5#

№596
ЮК «V.Kopyl-50», 2007-08
8 почётный отзыв
1.♙e5 ♖:e4 2.♔:e4 ♘g5+ 3.♔f4 ♙c1#
1.♖e5 ♙:d4 2.♔:d4 ♘d8 3.♔d5 ♖d1#

№597
ЮК «Курск–1943», 2008
3 приз
a)1.♙d5 ♖f1 2.♖e4 ♙f2 3.♔f4 ♙d4#
b)1.♖e5 ♙g1 2.♙e4 ♖f2 3.♔d4 ♖c2#

№598
«Chess Leopolis», 2008
a)1…♖:a2 2.♖e6 ♙:f4+ 3.♘e5 ♖d2#
b)1…♙:e1 2.♙e6 ♖:d3+ 3.♘d5 ♙g3#

№599 Вадим Винокуров

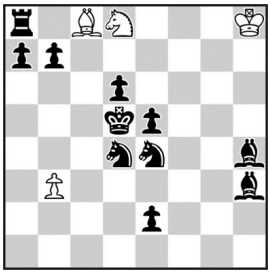

H#2,5 4+11

b) ♟ b7→g5

№600 Александр Семененко, Валерий Семененко, Вадим Винокуров

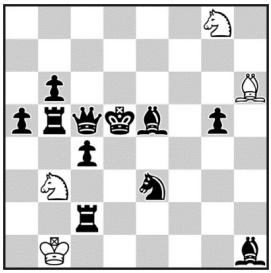

H#3,5 2.1.1… 4+11

№601 Борис Маслов, Вадим Винокуров

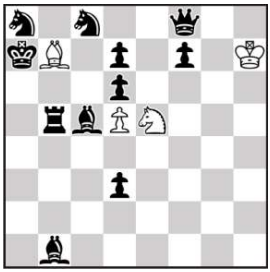

H#3 2.1.1… 4+11

№602 Вадим Винокуров, Роман Залокоцкий

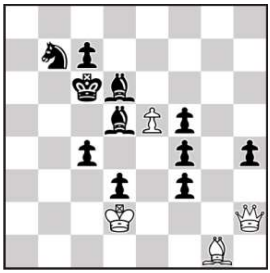

H#2 4+11

b) ♟ c4↔ ♙ e5

№603 Вадим Винокуров

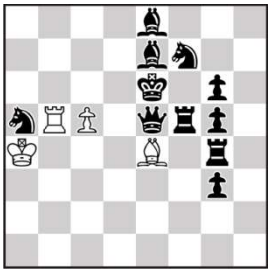

H#3 2.1.1… 4+11

№604 Александр Семененко, Вадим Винокуров

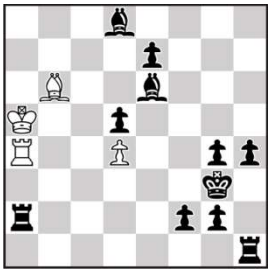

H#3 2.1.1… 4+11

№599
«Chess Leopolis», 2009
a)1…♘c6 2.♙d8 ♙f5 3.♘c5 ♘b4#
b)1…♙a6 2.♙c8 ♘e6 3.♘c6 ♙c4#

№600
JT C.Jonsson-60, 2007
1 почётный отзыв
1…♙g7 2.♙d6 ♙b2 3.♘g4 ♘d4 4.♘e5 ♘f6#
1…♙f8 2.♕d4 ♙b4 3.♘f5 ♘c5 4.♘d6 ♘e7#
Первым ходом белый слон приходит на тематическую линию в засаду. Черные открывают линию, блокируя поле. Белый слон делает антикритический ход через 3(!) критических поля, развязывая белого коня. Черный конь за 2 хода блокирует поле на тематической линии…

№601
МК «Батурин-100», 2009
3 почетный отзыв
1.♘c7 ♙a8 2.♔b8 ♙c6 3.♙a7 ♘:d7#
1.♔b6 ♙a6 2.♘a7 ♙c8 3.♘c7 ♘c4#

№602
«Кудесник», 2009
a)1.♙:e5 ♕e2 2.♙d6 ♕e8#
b)1.♙:c4 ♕:f4 2.♙d5 ♕a4#

№603
ЮК«О.Деревчук-55», 2011
4-5 приз
1.♘c4 ♙c6 2.♙f6 ♖b8 3.♔e7 ♖:e8#
1.♘c6 ♖b4 2.♖f6 ♙f3 3.♔f5 ♙:g4#
Черные развязывают белую фигуру, которая развязывает другую белую фигуру, которая затем матирует. Полная аналогия решений.

№604
МК «В.Арчаков-70», 2009
3 приз
1.♙c7 ♖:a2 2.♙f4 ♙c7 3.♖h2 ♖a3#
1.♖a3 ♙:d8 2.♖f3 ♖a3 3.♖h3 ♙c7#

№605 Вадим Винокуров

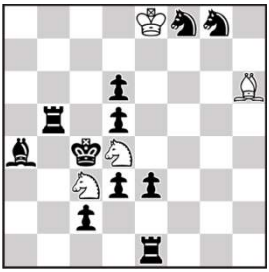

H#3 4+11

2.1.1…

№606 Вадим Винокуров

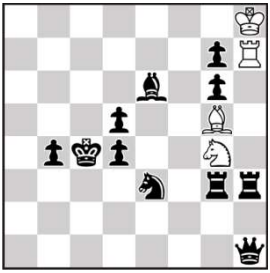

H#3 b)+ ♟ e5 4+11

№607 Вадим Винокуров

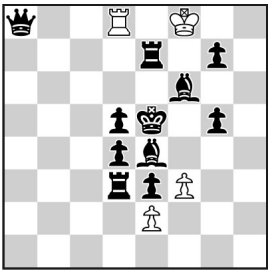

H#3 4+11

b) ♙ e2→d2

№608 Вадим Винокуров

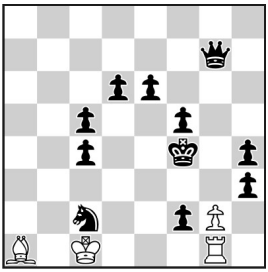

H#3 4+11

b) ♙ g2→c3

№609 Вадим Винокуров, Юрий Трепалин

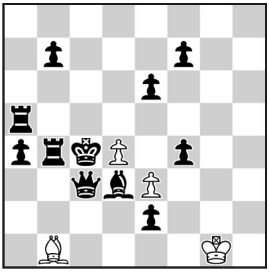

H#3 b) + ♖ b1 4+11

№610 Вадим Винокуров

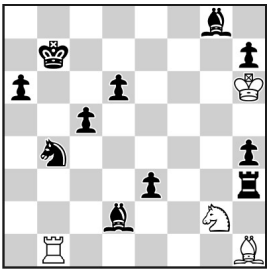

H#3 4+11

2 решения

№605
ЮК «Н.Зуев-60», 2013
4 приз
1.♔:c3 ♘e2+ 2.♔d2 ♙:e3+ 3.♔d1 ♘c3#
1.♔:d4 ♘e2+ 2.♔e5 ♙g7+ 3.♔e6 ♘d4#

№606
ЮК «В.Барсуков-75», 2014
Похвальный отзыв
a)1.♔c5 ♘h6 2.g:h6 ♖c7+ 3.♔d6 ♙f4#
b)1.♔d3 ♙h6 2.g:h6 ♖f7 3.♔e4 ♘f2#

№607
МК «С.Федоров-90», 2017
4 почетный отзыв
a)1.♙:f3 ♔g8 2.♔e4 ♖f8 3.♙e5 ef3 #
b)1.♖c3 ♖c8 2.d3 f4+ 3.♔d4 dc3 #
Отложенное принятие жертвы чёрной фигуры. Чёрный эффект «ушёл-пришёл» на каждом ходу решения. Пеле. Правильные маты. Московский материал.

№608
«Шахматная поэзия», 2000
Похвальный отзыв
a) 1.♕:g2 ♙h8 2.♕d5 ♖g7 3.♔e5 ♖g4#
b) 1.♕:c3 ♖g8 2.♕f3 ♙g7 3.♔g3 ♙e5#

№609
МК «С.Лойд-165», 2006
1 почетный отзыв
a) 1.♙h7 ♙g6 2. b5 ♙:f7 3.♙d3 ♙:e6#
b) 1.♖b6 ♖b5 2.♕b3 ♖:a5 3.♖b4 ♖c5#

№610
XVIII командный чемпионат России, 2013
11-13 место
1) 1.♔c6 ♘e1(♘:h4?) 2.♘d5 ♘f3 3.♘c7 ♘e5#
2) 1.♔a8 ♘f4 (♘:e3?) 2.♘c6 ♘d5 3.♘a7 ♘c7#

№611 Вадим Винокуров, Александр Семененко

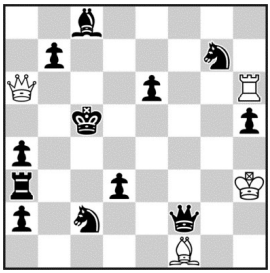

H#2 4+12

2 решения

№612 Александр Панкратьев, Вадим Винокуров

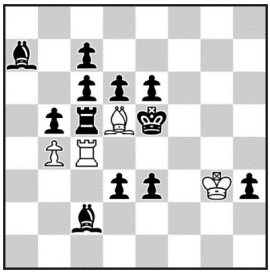

H#3 4+12

2.1.1…

№613 Вадим Винокуров

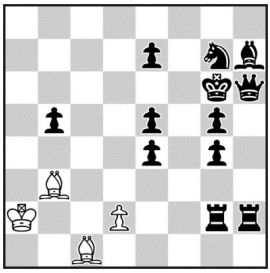

H#3 4+12

b) ♟ g5→e6

№614 Анатолий Боровков, Вадим Винокуров

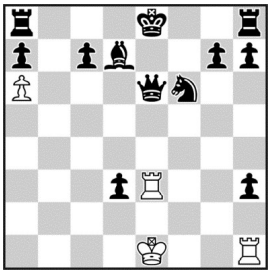

H#2,5 4+12

b) ♖ h1→a1

№615 Вадим Винокуров

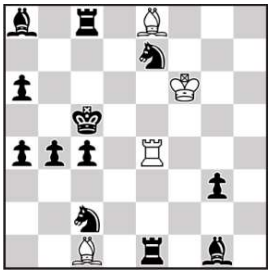

H#2 4+12

b) ♛ c5↔ ♖ e4

№616 Ján KOVALIČ, Вадим Винокуров

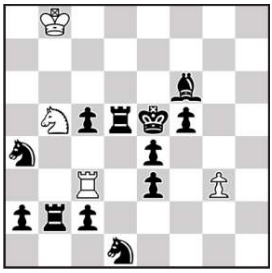

H#2,5 4+12

b) ♟ f5→e6

№611
ЮК «В.Чепижный-75», 2011
6 почётный отзыв
1.♘e3 ♖:e6 2.d2 ♕d6#! (♕c4#?)
1.♘f5 ♙:d3 2.e5 ♕c4#! (♕d6#?)
Встречное движение белых линейных фигур.
Однородная игра во фронтально-диагональном механизме.
Разрушение черных батарей. Выбор матующего хода.

№612
ЮК «М.Гершинский-70», 2006
2 почётный отзыв
1.ed5 ♖h4 2.♖c3 ♔g4 3.♔d4 ♔f5#
1.♖:c4 ♙h1 2.♙d4 ♔f3 3.♔d5 ♔f4#

№613
ЮК «В.Волчек-40», 2006
2 похвальный отзыв
a)1.♔f6 ♙b2 2.♙f5 d4 3.♕g6 de5#
b)1.♔f5 ♙c2 2.♕f6 d3 3.g6 de4#

№614
«Chess Leopolis», 2009
a)1…0-0 2.0-0 ♖ef3 3.♘e8 ♖:f8#
b)1…0-0-0 2.0-0-0 ♖e:d3 3.♙e8 ♖:d8#

№615
«Orbit», 2008
a)1.♘c6 ♙e3+ 2.♔b5 ♖e5#
b)1.♘e3 ♙c6+ 2.♔f4 ♖:c4#

№616
10 Т.Т. «Chess Leopolis», 2009 (v)
2 приз
a)1…♖:e3 2.♘dc3 ♖:c3 3.e3 ♖:e3#
b)1…♖:c5 2.♘ac3 ♖:c3 3.♖c5 ♖:c5#

№617 Вадим Винокуров, Николай Колесник

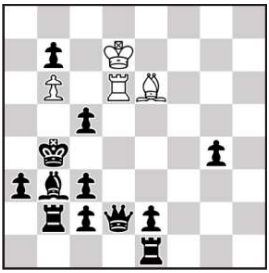

H#3 4+12

b) ♛b4→e3

№618 Николай Колесник, Вадим Винокуров

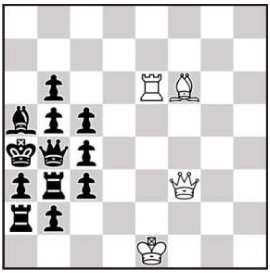

H#2,5 4+12

2.1.1…

№619 Николай Колесник, Роман Залокоцкий, Вадим Винокуров

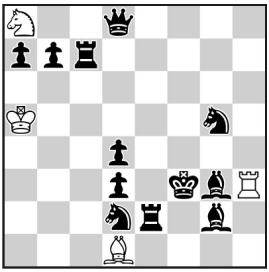

H#3 b) ♘a8→b8 4+12

№620 Николай Колесник, Вадим Винокуров

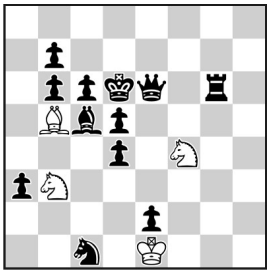

H#3 4+12

3.1.1…

№621 Вадим Винокуров, Александр Семененко

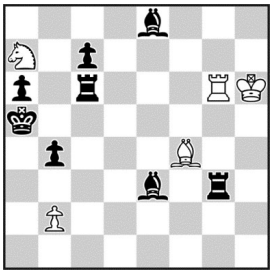

H#2 5+8

b) ♛a5↔♟b4

№622 Владимир Александров, Вадим Винокуров

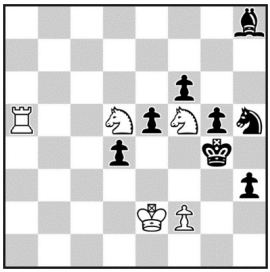

H#2 2.1.1.1 5+8

№617
«Чорно-білі стежини», 2008
a)1.♕:d6+ ♔:d6 2.♙a4 ♔d5 3.♔b3 ♔:c5#
b)1.♙:e6+ ♔:e6 2.♕c1 ♔d5 3.♔d2 ♔e4#

№618
«Springaren», 2005
4 похвальный отзыв
1…♙:c3 2.♖:c3 ♖e3 3.♔b3 ♕d1#
1…♖:b6 2.♙:b6 ♙d8 3.♔a5 ♕a8#

№619
МК «П.Керес-100», 2016, 2 приз; Альбом России 2016-2018
a)1.♔e3 ♘b6 2.♖f2 ♙f3 3.♙d6 ♘d5#,
b)1.♔g4 ♘d7 2.♙h4 ♖f3 3.♖e7 ♘f6#.
Ход короля по линии связки, саморазвязывание чёрной фигуры, включение белой, развязывание белыми чёрной, перекрытие чёрного ферзя.

№620
«Chess Leopolis», 2007
1.♘a2 ♘:c5 2.♔:c5 ♙a6 3.♕d6 ♘d3#
1.♕e5 ♘:d5 2.♔:d5 ♘d2 3.♖d6 ♙c4#
1.♕d7 ♙:c6 2.♔:c6 ♘e6 3.♙d6 ♘:d4#

№621
«e4-e5», 2008
a)1.♖c5 ♖g5 2.♙a4 ♙:c7#
b)1.♙c5 ♙d6 2.♖b3 ♖g4#

№622
«Уральский проблемист», 2004
1.♘g7 f4 2.ef4 ♘:f6#
1.♙g7 ♘f4 2.ef4 f3#

№623 Владимир Александров, Вадим Винокуров

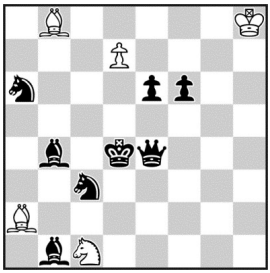

H#2 2.1.1.1 5+8

b) ♙ d7→e2

№624 Вадим Винокуров

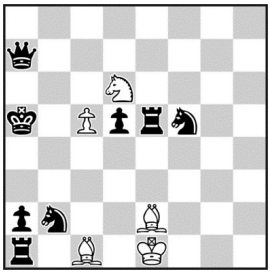

H#2 5+8

b) ♛ a5→c6

№625 Вадим Винокуров, Николай Колесник

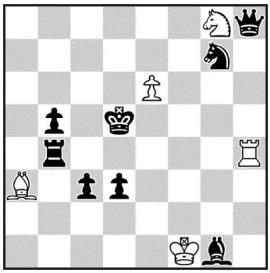

H#2 4.1.1.1 5+8

№626 Борис Маслов, Вадим Винокуров

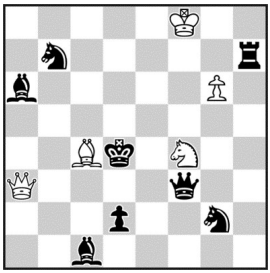

H#2 5+8

4.1.1.1

№627 Вадим Винокуров

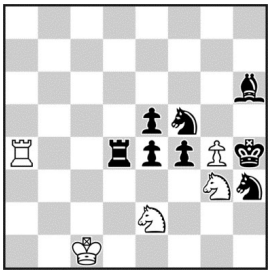

H#2 5+8

b) ♛ h4 ↔ ♙ g4

№628 Николай Колесник, Вадим Винокуров

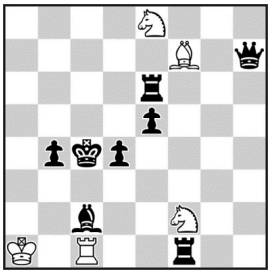

H#2 2.1.1.1 5+8

№623
ТК «Chess Leopolis», 2008
3-4 почётный отзыв на равных
a)1.♕e3 d8♘ 2.♙e4 ♘:e6#
1.♙a3 d8♙ 2.♘b4 ♙b6#
b)1.♕e3 ♙:e6 2.♙e4 ♘b3#
1.♙a3 ♘d3 2.♘b4 ♙a7#

№624
«Шахматная поэзия», 2001
4 почётный отзыв
a)1.♘e3 ♙d1 2.♕a6 ♙d2#
b)1.♘d1 ♙e3 2.♕c7 ♙b5#

№625
ЮК «В.Абросимов-65», 2007
1.♖e4 ♘f6+ 2.♔d4 ♖:e4#
1.♙b6 ♘e7+ 2.♔c5 ♙:b4#
1.♖c4 ♖e4 2.♖c6 ♘f6#
1.♘:e6 ♙:b4 2.♕e5 ♘e7#

№626
ЮК «Победе ополчения К.Минина и Д.Пожарского-395», 2007
1 приз
1.♕b3 ♘e6+ 2.♔c3 ♕:b3#
1.♕d3 ♘h3 2.♔e3 ♕:d3#
1.♕d5 ♘:g2 2.♙:c4 ♕e3#
1.♕e4 ♘d5 2.♘c5 ♕c3#

№627
«Chess Leopolis», 2006
a)1.e3 ♘:d4 2.fg3 ♘f3#
b)1.♖d2 ♘:e4 2.f3 ♘f6#

№628
«Шахматная поэзия», 2007
1 почётный отзыв
1.♔d5 ♘g4 2.♙f5 ♘gf6#
1.♔c3 ♘d6 2.♖g6 ♘de4#

№629 Николай Колесник, Вадим Винокуров

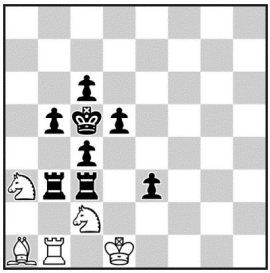

H#2 5+8

b) ♟ c6→d6

№630 Вадим Винокуров

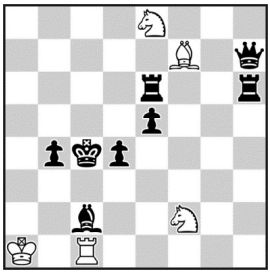

H#2 5+8

2.1.1.1

№631 Михаил Кузнецов, Вадим Винокуров

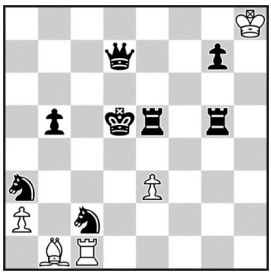

H#3 5+8

b) ♙ a2→g2

№632 Николай Колесник, Вадим Винокуров

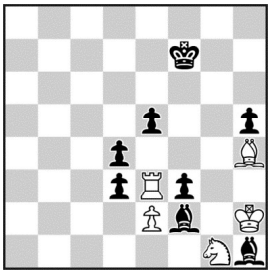

H#3 5+8

b) ♛ f7→c6

№633 Вадим Винокуров

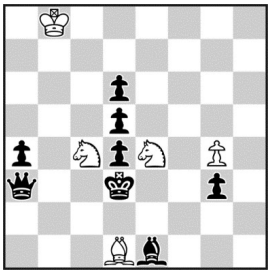

H#3 b) ♝ e1→c6 5+8

c) ♘ e4→a1

№634 Вадим Винокуров

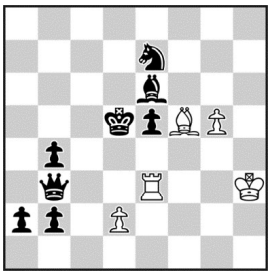

H#3 5+8

b) ♛ d5→c4

№629
ЮК «Сталинград–1942», 2007
6 приз
a)1.♖:c2 ♘:b5 2.♖a3 ♙d4#
b)1.♖:a3 ♘d4 2.♖c2 ♖:b5#

№630
ЮК «Сталинград-1942», 2007
2 похвальный отзыв
a)1.♘c5 ♘:f5 2.♘e4 ♖c5 3.♔:f5 ♘e3#
b)1.♘c4 ♘:f4 2.♘e5 ♖c4 3.♔:f4 ♘:e6#

№631
«Шахматная поэзия», 2005
3 приз
a)1.♘b4 ♙c2 2.♔c4 ♔g8 3.♕d3 ♙b3#
b)1.♘:e3 ♖c2 2.♔e4 ♔h7 3.♕d5 ♖c4#

№632
ЮК «O. Dashkovsky-50», 2006
Похвальный отзыв
a)1.♔g6 ♙g5 2.♔:g5 ♘h3+ 3.♔h4 ♖e4#
b)1.♔d5 ♖e4 2.♔:e4 ef3+ 3.♔e3 ♙g5#

№633
ЮК «O.Dashkovsky-50», 2006
4 похвальный отзыв
a)1.♙d2 ♘:g3 2.♙f4 ♘h1 3.♔e4 ♘f2#
b)1.♙b5 ♘c:d6 2.♕b4 ♘f7 3.♔c4 ♘e5#
c)1.♕c1 ♙c2+ 2.♔e2 ♙e4 3.♔d1 ♙f3#

№634
«Шахматная поэзия», 2001
1 приз
a)1.♙d7 ♙e6+ 2.♔:e6 ♖f3 3.♕d5 ♖f6#
b)1.♕a3 ♖b3 2.♔:b3 ♙g4 3.♙c4 ♙d1#

№635 Николай Колесник, Вадим Винокуров, Юрий Белоконь

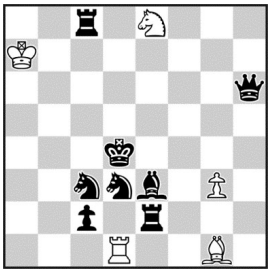

H#3 5+8

2 решения

№636 Вадим Винокуров

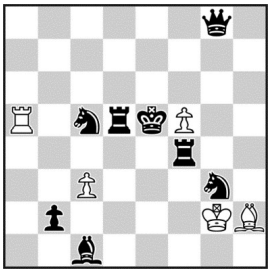

H#2,5 5+8

b) ♙ c3→g5

№637 Вадим Винокуров

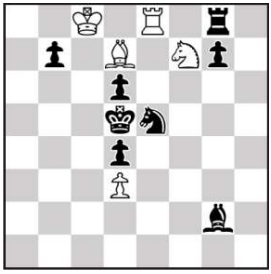

H#2 b) ♟ d4→c5 5+8

№638 Вадим Винокуров

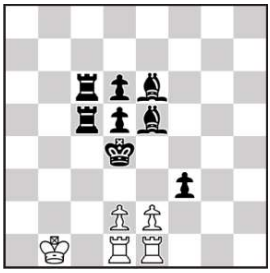

H#2 2.1.1.1 5+8

b) ♟ d5→f6

№639 Вадим Винокуров

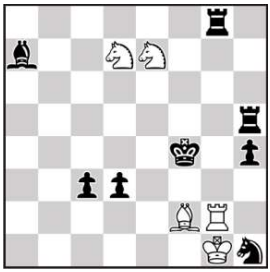

H#2 5+8

b) ♛ f4→e4

№640 Вадим Винокуров, Алексей Ивунин

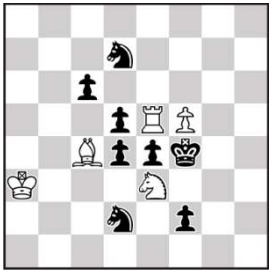

H#3 b) ♟ f2→c3 5+8

№635
ЮК «V.Kopyl-50», 2007-08
5 похвальный отзыв
1.♖d2 ♘d6 2.♘f4 gf4 3.♖c5 ♖:d2#
1.♖f2 ♘f6 2.♙f4 gf4 3.♖c4 ♙:f2#

№636
«Chess Leopolis», 2008
4 приз
a)1…♙g1 2.♘ce4 ♙c5 3.♖d6 ♙d4#
b)1…♖a3 2.♘:f5 ♖g3 3.♖fd4 ♖e3#

№637
МК «В.Брон-100», 2009
1 почетный отзыв
a)1.♘:f7 ♖f8 2.♘d8 ♖f5#
b)1.♘:d7 ♖d8 2.♘f8 ♖:d6#

№638
«e4 e5», 2008
a)1.♖c3 d3 2.♖6c5 e3# 1.♔e4 e3 2.♙f5 d3#
b)1.♔d5 d4 2.♖c4 e4# 1.♙f4 e4 2.♔e5 d4#

№639
«Chess Leopolis», 2009-I
6 почетный отзыв
a)1.♖g4 ♙:a7 2.♔g5 ♙e3#
b)1.♙e3 ♖:g8 2.♔d4 ♖g4#

№640
«Московский конкурс», 2003
4 похвальный отзыв
a)1.♘:e5 ♘c2 2.♘ef3 ♘e1 3.♔e3 ♘g2#
b)1.♔:e3 ♙:d5 2.♔d3 ♙:c6 3.♔c4 ♙b5#

№641 Вадим Винокуров

H#2 5+8

b) ♛g4→b6

№642 Вадим Винокуров

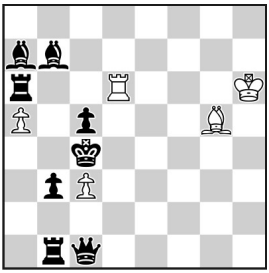

H#3 5+8

b) ♟ b3→b5

№643 Вадим Винокуров

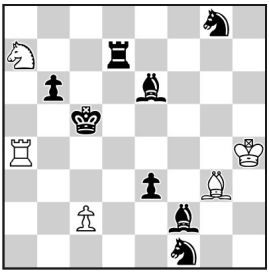

H#2 b) ♛c5→d5 5+8

№644 Вадим Винокуров, Ольга Полушина

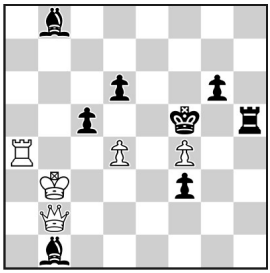

H#2 5+8

2 решения

№645 Александр Панкратьев, Вадим Винокуров

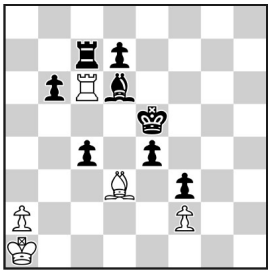

H#3 5+8

b) ♙ f2→a5

№646 Николай Колесник, Вадим Винокуров

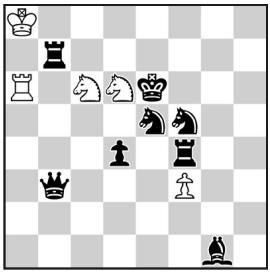

H#2 2.1… 5+8

№641
МК «М.Тухачевский-120», 2013
Почетный отзыв
a)1.♖b4 ♘:b4 2.♔f4 ♘d3#
b)1.♙f2 ♘:f2 2.♔c5 ♘e4#

№642
МК «П.Керес-100», 2016
3 почетный отзыв
a)1.♖:a5 ♖d2 2.♔:c3 ♖d8 3.c4 ♙:a5#,
b)1.♕:c3 ♙f6 2.♖b4 ♖d3 3.♙d5 ♖:c3#.
Эстафетное развязывание белых фигур. Аннигиляция белых пешек с целью освобождения полей для матующих фигур.

№643
«Московский конкурс», 2017
1 похвальный отзыв
a) diagram: 1.♙b3 c:b3 2.♖d5 ♖c4#, 1.♖d3 c:d3 2.♙d5 d4#;
b)♔c5→d5: 1.e2 ♖g4 2.♙c5 c4#, 1.♖c7 c3 2.♖c5 ♖d4#.
Альбино с блокированием одних и тех же полей разными черными фигурами на втором ходу в близнецах.

№644
МК «А.Кузнецов-85», 2017
5 похвальный отзыв
1.♔f6 ♖a7 2.♙f5 d5#
1.♔e4 ♕d2 2.♖f5 dc5#
Разрушение одной белой батареи и игра другой. Чёрный эффект «ушёл-пришёл». Форма Неймана. «Чёртов» мередит. Отрадно участие в задаче юной любительницы шахматной композиции – самого молодого участника соревнования.

№645
«Уральский проблемист», 2005
a) 1.♔d4 ♙e2 2.f:e2 ♔b2 3.♔d3 ♖:d6#
b) 1.♔d5 ♖c5+ 2.b:c5 a4 3.♔c6 ♙:e4#

№646
44 «Wola Gułowska», 2007
2 похвальный отзыв
1)1.♘c4 ♘e7 2.♔e5 ♘f7#
2)1.♘e3 ♘e4 2.♔f5 ♘:d4#

№647 Вадим Винокуров

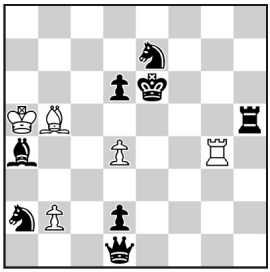

H#2 b) ♟ d6→f7 5+8
c) ♝ a4→d5 d) ♟ d6→f5

№648 Вадим Винокуров

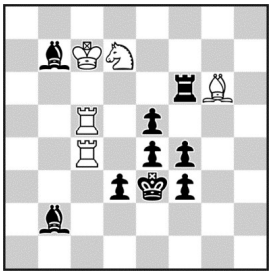

H#2 5+9
b) ♛ e3→f4

№649 Борис Маслов, Вадим Винокуров

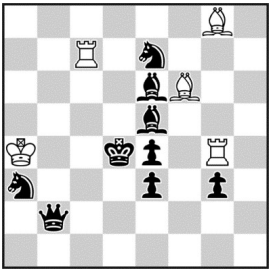

H#2 5+9
4.1.1.1

№650 Вадим Винокуров

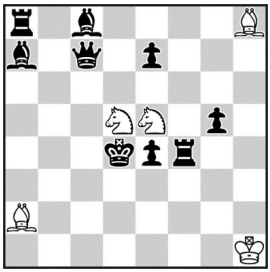

H#2 5+9
b) ♜ f4→d6

№651 Вадим Винокуров

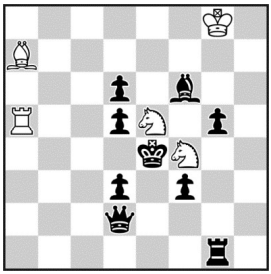

H#2 5+9
b) ♖ a5→f1

№652 Николай Колесник, Вадим Винокуров

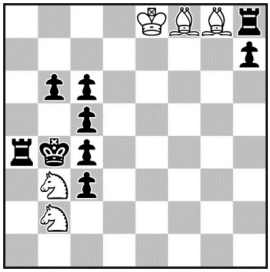

H#2 5+9
b) ♛ b4→b5

№647
«e4 e5», 2009
a) 1.♔d5 ♙e8 2.♙c6 ♙f7#
b) 1.♔f5 ♙:a4 2.f6 ♙d7#
c) 1.♙c6 b3 2.♔d5 ♙c4#
d) 1.f4 ♖g6+ 2.♔f5 ♙d3#

№648
«Chess Leopolis», 2008
a)1.♙d4 ♕:e4 2.♔:e4 ♖:e5#
b)1.♙d5 ♘:e5 2.♔:e5 ♖:e4#

№649
«Уральский проблемист», 2005
8 почётный отзыв
1.♙c4 ♖g5 2.♙d3 ♙:e5#
1.♙:g8 ♖:g8 2.♘g6 ♖d8#
1.♘:g8 ♖gg7 2.♙d7+ ♖g:d7#
1.♔d5 ♙h7 2.♙d6 ♙:e4#

№650
«Московский конкурс», 2001
Похвальный отзыв
a)1.♙f5 ♘f6 2.♔:e5 ♘e8#
b)1.♙c5 ♘c4+ 2.♔:d5 ♘a5#

№651
«Прямая речь», 2004
1 приз
a)1.♙:e5 ♘:d5 2.♙f4 ♘f6#
b)1.♕:f4 ♘:f3 2.♕e5 ♘d2#

№652
«Chess Leopolis», 2008
a)1.b5 ♘d3+ 2.cd3 ♙:c5#
b)1.♖a5 ♘d4+ 2.cd4 ♙:c4#

№653 Александр Панкратьев, Вадим Винокуров

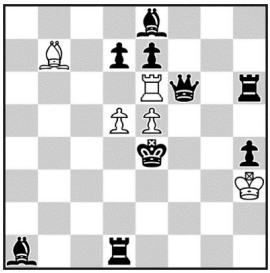

H#3 2.1… 5+9

№654 Вадим Винокуров, Александр Панкратьев

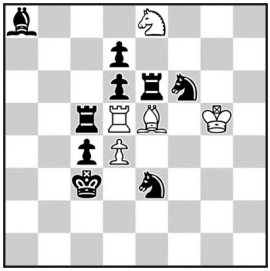

H#3 5+9

b) ♞e3→d3

№655 Вадим Винокуров, Александр Панкратьев

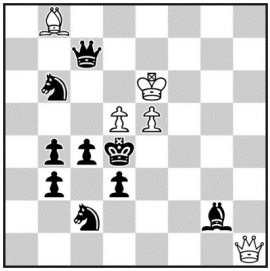

H#2 2.1… 5+9

№656 Вадим Винокуров

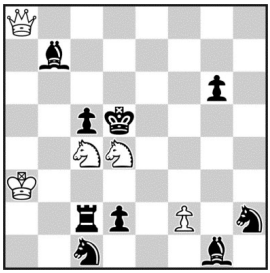

H#2 4.1.1.1 5+9

№657 Вадим Винокуров

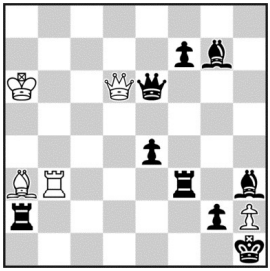

H#2 5+9

b) ♛h1→g5

№658 Николай Колесник, Вадим Винокуров

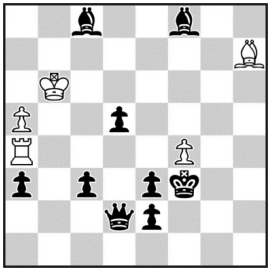

H#3 2.1.1… 5+9

№653
«Московский конкурс», 2006
3 приз
1.♖:d5 ♙a6 2.♖ d4 ♔g4 3.d5 ef6#
1.♙:e5 ♖:f6 2.♙d4 ♖ f3 3.e5 d6#

№654
ЮК «В.Абросимов-65», 2007
2 почётный отзыв
a)1.de5 ♖:d7 2.♙e4 ♘d6 3.♔:d4 ♘b5#
b)1.♘:d5 ♙h8 2.♖e4 ♘g7 3.♔:d4 ♘f5#

№655
«Chess Leopolis», 2006
4-5 почётный отзыв на равных
1.♔c5 ♙a7 2.♙:d5+ ♕:d5#
1.♔c3 ♕c1 2.♕:e5+ ♙:e5#

№656
МК «С.Фёдоров-80», 2007
1 приз
1.♖:c4 f4 2.♔d6 ♕d8#
1.♙c6 f3 2.♙:d4 ♕g8#
1.♔:c4 ♘e2 2.♙d5 ♕a6#
1.♔:d4 ♘b2 2.♔c3 ♕h8#
Четыре пассивные жертвы белых коней. Легкая конструкция.
Правильные маты с активной игрой белых фигур. Форма Неймана.

№657
«Chess Leopolis», 2009
a)1.♖af2 ♙c5 2.♔g1 ♖b1#
b)1.♕f5 ♕f4+ 2.♔f6 ♖b6#

№658
«Шахматная поэзия», 2004
1.♙f5 ♖:a3 2.♔e4 ♖a4+ 3.♔d3 ♙:f5#
1.♙b4 ♙g8 2.♔e4 ♙h7+ 3.♔d4 ♖:b4#

№659 Александр Панкратьев, Вадим Винокуров

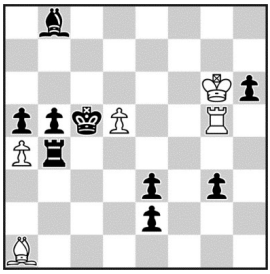

H#3 5+9

b) ♙ a4→a3

№660 Вадим Винокуров

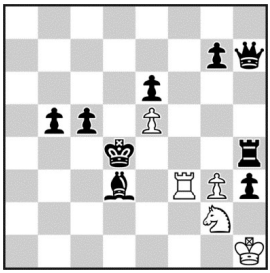

H#3 5+9

b) ♟ c5↔e5

№661 Николай Колесник, Вадим Винокуров

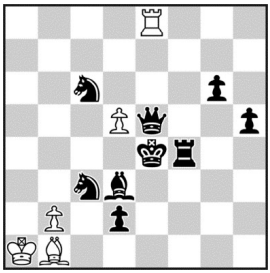

H#3 5+9

b) ♖ d3

№662 Вадим Винокуров

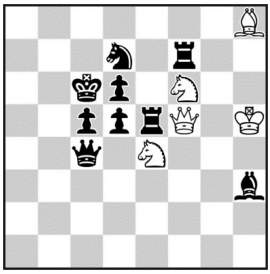

H#2,5 5+9

2.1.1…

№663 Вадим Винокуров

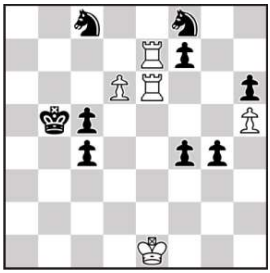

H#2 Circe 5+9

b) ♛ b5→g5

№664 Вадим Винокуров

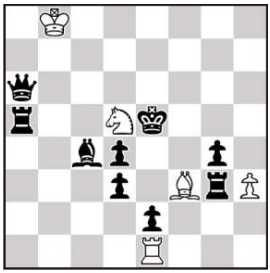

H#2,5 5+9

b) ♟ e2→e3

№659
«Рабочий край», 2005
2-3 приз на равных
a)1.♖h4 ♖g4 2.♙d6 ♖b4 3.♖c4 ♖:b5#
b)1.♙f4 ♙e5 2.♖c4 ♙b8 3.♙d6 ♙a7#

№660
«Шахматная композиция», 2002
Похвальный отзыв
a)1.♕e4 ♘e3 2.♕d5 ♘g4 3.♔e4 ♖f4#
b)1.♙e4 ♖c3 2.♙c6 ♖c4+ 3.♔d5 ♘e3#

№661
«Chess Leopolis», 2008
Похвальный отзыв
a)1.♙c2 b3 2.♔d3 ♔b2 3.♕d4 ♙:c2#
b)1.♕e6 bc3 2.♔e5 c4 3.♖dd4 ♖:e6#

№662
«Chess Leopolis», 2008
3 приз
1…♘:d5 2.♖e6 ♕f3 3.♔:d5 ♘c3#
1…♘:d6 2.♖ee7 ♕g6 3.♔:d6 ♘e8#

№663
«Mat Plus», 2008
a)1.♘:e7(♖a1) ♖:e7(♘b8) 2.♘c6 ♖b7#
b)1.♘:e6(♖h1) ♖:e6(♘g8) 2.♘f6 ♖e5#

№664
10 Т.Т. «Chess Leopolis», 2009
1 почетный отзыв
a)1…♙:e2 2.♖f3 ♔c7 3.♖f5 ♙f3#
b)1…♘:e3 2.♖d5 h:g4 3.♖d6 ♘d5#

№665 Вадим Винокуров

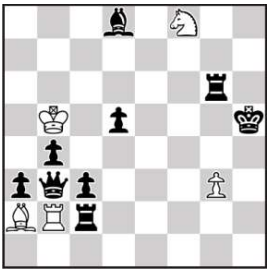

H#2 b) ♘f8→g8 5+9

№666 Вадим Винокуров

H#2 b) ♟d7→d5 5+9

№667 Вадим Винокуров, Роман Залокоцкий

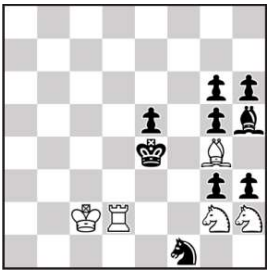

H#2* 2.1.1.1 5+9

№668 Вадим Винокуров

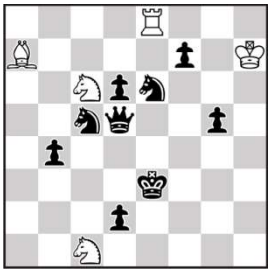

H#2,5 b) ♟d2→f3 5+9

№669 Вадим Винокуров, Роман Залокоцкий

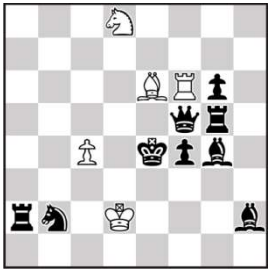

H#2 b) ♛e4→e5 5+9

№670 Вадим Винокуров, Николай Колесник

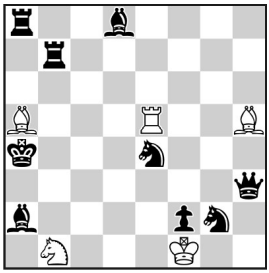

H#2 2.1.1.1 5+9

№665
«Кудесник», 2007-08
1 почетный отзыв
a)1.♕:a2 ♖:b4 2.♖g5 ♖h4#
b)1.♕:b2 ♙:d5 2.♙g5 ♙f3#

№666
«Кудесник», 2007-08
5 приз
a)1.♖gd6 ♖:f2 2.♕:f5 ♖:f5#
b)1.♖be6 ♙:f2 2.♙:d4 ♙:d4#

№667
10 Т.Т. «Кудесник», 2009-10
8 приз
1… ♘:f1 2.h2 ♘:g3#
1… ♙:h5 2.g4 ♙:g6#
1.♙:g4 ♘:f1 2.♙f3 ♘:g3#
1.♘:h2 ♙:h5 2.♘f3 ♙:g6#

№668
МК «В.Арчаков-70», 2009
2 почетный отзыв
a)1…♘d4 2.♕f3 ♖:e6+ 3.♘e4 ♘de2#
b)1…♘e5 2.♕d2 ♙:c5+ 3.♘d4 ♘ed3#

№669
«Кудесник», 2009
a)1.♕:f6 ♘c6 2.♙f5 ♙d5#
b)1.♕:e6 ♔c3 2.♖f5 ♖:e6#

№670
«Уральский проблемист», 2004
Специальный похвальный отзыв
1.♙g8 ♙c3 2.♖f7 ♙d1#
1.♖b2 ♖f5 2.♙b3 ♙e8#

№671 Вадим Винокуров

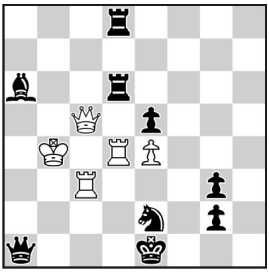

H#2 2.1.1.1 5+9

№672 Вадим Винокуров

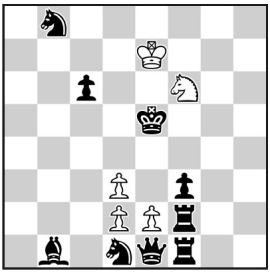

H#2 5+9

b) ♙b1→e3 c) ♙b1→d4

№673 Александр Панкратьев, Михаил Гершинский, Вадим Винокуров

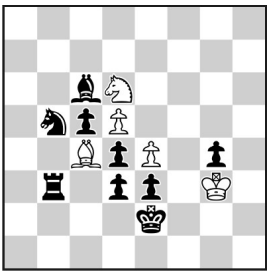

H#3 b) ♛e2→d7 5+9

№674 Вадим Винокуров, Александр Семененко, Валерий Семененко

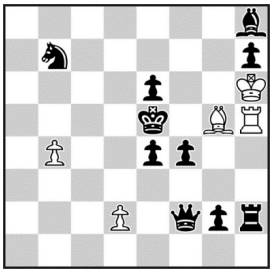

H#2 3.1.1.1 5+10

№675 Вадим Винокуров, Николай Колесник

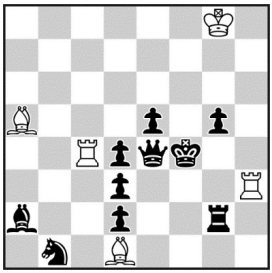

H#2 5+10

b) ♟ e5→f6

№676 Вадим Винокуров

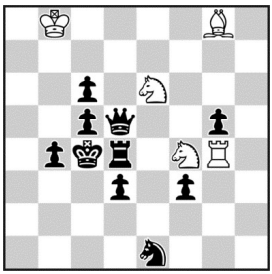

H#2 b) ♟ b4→b3 5+10

№671
ЮК «А.Панкратьев-60», 2014
Почетный отзыв
1.♘:c3 ♖d2 2.♘b1 ♕c1#
1.♘:d4 ♖c2 2.♘b5 ♕g1#

№672
I чемпионат ЦФО (h#2), 2013
1 место
a)1.♗:d3 e3 2.♗f5 d4#
b)1.f:e2 d:e3 2.♖f5 d4#
c)1.♕:d2 ♘d7+ 2.♕d5 e4#
Тема Зилахи. Циклическая поддержка матующих фигур.

№673
ЮК «О.Деревчук-55», 2011
3 приз
a)1.♔d2 d:c6 2.e2 ♗d5 3.♔e3 ♘c4#
b)1.♔c7 ♘c8 2.♗d7 d6 3.♔c6 ♗d5#

№674
«Шахматная композиция», 2011
Посвящается Геннадию Чумакову
Почётный отзыв
1.♗g7+ ♔:g7 2.♘d6 ♗f6# (слон жертвуется, а конь блокирует поле)
1.♘c5 bc5 2.♕d4 ♗h4# (конь жертвуется, а ферзь блокирует поле)
1.♕e3 de3 2.♗f6 ♗:f4# (ферзь жертвуется, а слон блокирует поле)
Циклическая форма темы Чумакова.

№675
«Шахматная композиция», 2004
5 похвальный отзыв
a)1.♖g4 ♗c3 2.dc3 ♖f3#
b)1.f5 ♖e3 2.de3 ♗c7#

№676
«Chess Leopolis», 2007
a)1.♕d7 ♘e2 2.♕c7+ ♘:c7#
b)1.♖e4 ♘c7 2.♖e2 ♘:e2#

№677 Вадим Винокуров

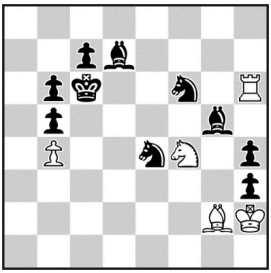

H#2 5+10

2.1.1.1

№678 Вадим Винокуров

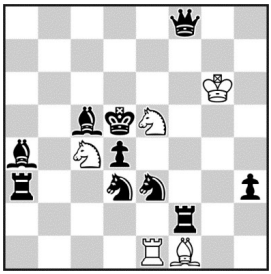

H#2 5+10

b) ♔g6→a5

№679 Борис Маслов, Вадим Винокуров

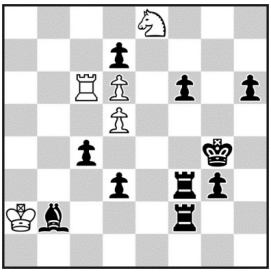

H#3 5+10

b) ♟ d3→g5

№680 Николай Колесник, Вадим Винокуров

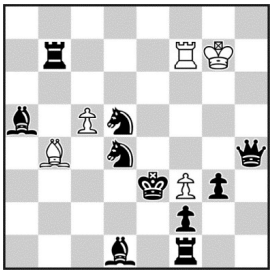

H#3 5+10

b) ♛e3→e2

№681 Вадим Винокуров

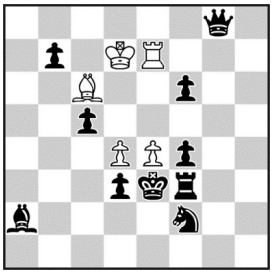

H#3 5+10

b) ♛e3 ↔ ♜f3

№682 Вадим Винокуров, Валерий Гуров

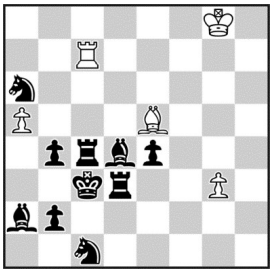

H#3 5+10

b) ♟ b2→c2

№677
«Chess Leopolis», 2009
1.hg2 ♘e6 2.♘d5 ♘d8#
1.♙:h6 ♘d5 2.♘d6 ♘e7#

№678
«Chess Leopolis», 2008
a)1.♙c6 ♖:e3 2.♘:e5+ ♖:e5#
b)1.♕d6 ♙:d3 2.♘:c4+ ♙:c4#

№679
ЮК «Н.Плетенёв–55», 2005
6 почётный отзыв
a)1.c3 ♖c4+ 2.♔h5 ♖g4 3.f5 ♘f6#
b)1.f5 ♘f6+ 2.♔f4 ♘g4 3.c3 ♖c4#

№680
«Orbit», 2005-II
6 похвальный отзыв
a)1.♘f5+ ♔g6 2.♔f4 ♙d2+ 3.♘de3 ♖:f5#
b)1.♘c3 ♙:a5 2.♔e1 ♖e7+ 3.♘de2 ♙:c3#

№681
«Шахматная поэзия», 2001 (v)
a)1.cd4 ♖e8 2.♕d5+ ♔e7 3.♔:e4 ♔:f6#
b)1.f5 ♙:b7 2.♙e6+ ♔c6 3.♔:e4 ♔:c5#

№682
«Variantim», 2001
a)1.b3 ♖c8 2.♖c5 ♙c7 3.♖:a5 ♙:a5#
b)1.♖d2 ♙h8 2.♙e5 ♖g7 3.♙:g3 ♖:g3#

№683 Вадим Винокуров, Александр Панкратьев

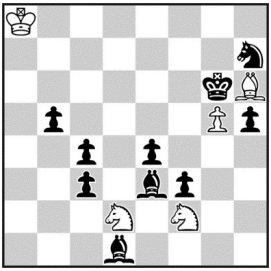

H#3 5+10
2 решения

№684 Вадим Винокуров version Евгения Богданова

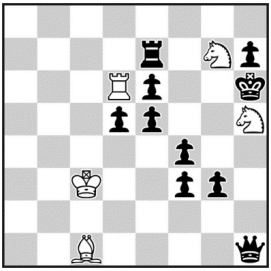

H#2,5 5+10

№685 Вадим Винокуров
версия Богданова (1 приза)

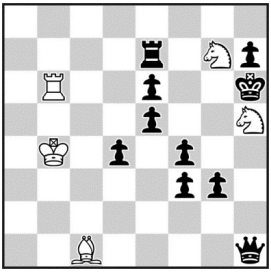

H#2,5 2.1.1… 5+10

№686 Вадим Винокуров, Николай Колесник, Александр Семененко

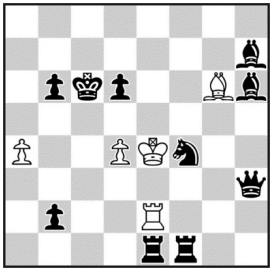

H#2,5 5+10
b) ♟ b6→c7

№687 Вадим Винокуров

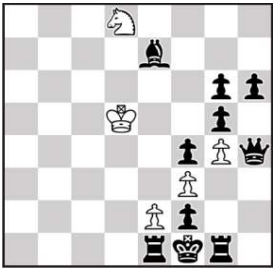

H#4 2.1.1… 5+10

№688 Вадим Винокуров

H#3 b) ♙ a5→b5 5+10

№683
«Задачи и этюды», 2005
4 почётный отзыв
1.♙b3 ♘d3 2.cd3 ♘:f3 3.♙f7 ♘h4#
1.♙c2 ♘:f3 2.ef3 ♘g4 3.♙f5 ♘e5#

№684
«Chess Leopolis», 2008 (v)
1 приз
1…♘:f4 2.♕h5 ♖:e6+ 3.♕g6 ♘fh5#
1…♘:e6 2.♖g7 ♙:f4+ 3.♖g5 ♘eg7#

№685
«Chess Leopolis», 2008 (v)
1…♘:f4 2.♕h5 ♖:e6+ 3.♕g6 ♘fh5#
1…♘:e6 2.♖g7 ♙:f4+ 3.♖g5 ♘eg7#

№686
МК В. Шукшина, 2009
4 приз
a)1…♙f5 2.♘g6 ♙c8 3.♙e3 ♖c2#
b)1…♖e3 2.♘e2 ♖b3 3.♖f5 ♙e8#
В одном решении конь чёрных развязывает слона белых, затем ладья белых развязывается слоном чёрных, включённым этим конём. В другом решении конь чёрных развязывает уже ладью белых, а слон белых развязывается чёрной ладьёй, включённой этим же конём. Всё это на фоне игры белых фигур по линии связки и эффекта «ушёл-пришёл». Очень насыщенное тактическое содержание.

№687
ЮК «Р.Залокоцкий-65», 2005
2 приз
1.h5 ♘e6 2.h:g4 ♘:f4 3.g:f3 ♘g2 4.f:e2 ♘e3#
1.♔:e2 ♘c6 2.♔:f3 ♘:e7 3.♔:g4 ♘g8 4.♔h5 ♘f6#

№688
Матч Беларусь-Ивановская область, 2007-08
1 место
a)1.♔:c5+ ♘f4 2.♙c4 ♖b6 3.d5 ♘e6#
b)1.♔:d5+ ♘e4 2.♙d4 ♖c6 3.e5 ♘f6#

№689 Вадим Винокуров, Николай Колесник

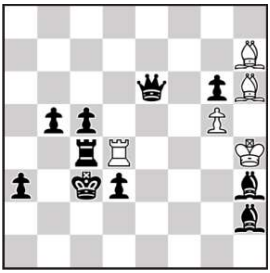

H#3 2.1.1… 5+10

№690 Вадим Винокуров

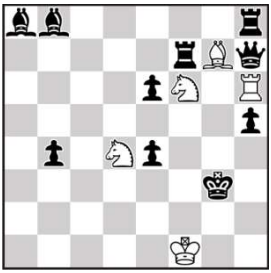

H#2 5+10

b) ♚g3→c5

№691 Николай Колесник, Вадим Винокуров

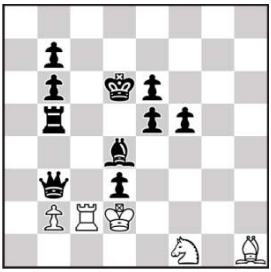

H#3 5+10

b) ♘f1→c1

№692 Вадим Винокуров, Валерий Кириллов

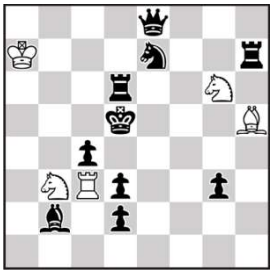

H#2 b) ♘b3↔♟b2 5+10

c) ♟ c4→g4

№693 Вадим Винокуров

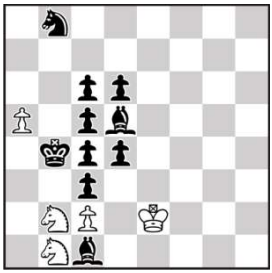

H#3 5+10

b) ♘b1↔♞b8

№694 Вадим Винокуров

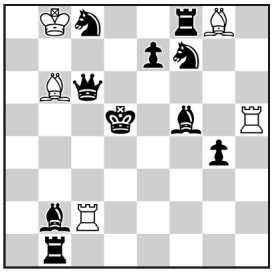

H#2 5+10

b) ♟f5↔♞c8

№689
МК «А.Копнин-90», 2009
1 почетный отзыв
1.♖b4 ♖g4 2.♕e4 ♙g7+ 3.♔c4 ♙g8#
1.♕e3 ♖f4 2.♖e4 ♙g8 3.♔d4 ♙g7#

№690
МК «Колпаков-50», 2006
2 почетный отзыв
a)1.♖c7 ♘g4 2.h:g4 ♙e5#
b)1.♖b7 ♘d5 2.e:d5 ♖c6#

№691
ЮК «А.Семененко-В.Семененко-50», 2009
8 почетный отзыв
a)1.♙c5 ♙d5 2.♔:d5 ♖c4 3.♙d6 ♘e3#
b)1.♕d5 ♖c5 2.♔:c5 b3 3.♕d6 ♘:d3#

№692
«Чорно-білі стежини», 2007
1 почетный отзыв
a)1.♙:c3 ♘f8 2.♙e5 ♙f3#
b)1.♖:h5 ♖:c4 2.♖e5 ♘f4#
c)1.♕:g6 ♙:g4 2.♕e4 ♖c5#

№693
«Чорно-білі стежини», 2009
a)1.♘a6 ♘:c3 2.♔:c3 ♔d1 3.♘b4 ♘a4#
b)1.♘a3 ♘a4 2.♘b5 ♘:c5 3.♔:c5 ♘a6#

№694
МК «П.Керес-100», 2016
8 почетный отзыв
a)1.e6 ♖e2 2.♘d6 ♙:e6#
b)1.e5 ♙c7 2.♘d4 ♖:e5#
Чёрная пешка развязывает свою фигуру, а та в свою очередь перекрывает другую свою фигуру, при этом блокируя поле около чёрного короля. Белый аристократ. Московский материал.

№695 Вадим Винокуров

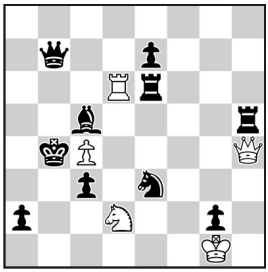

H#2 b) ♟ c3→a5 5+10
c) ♟ c3→c6

№696 Николай Колесник, Вадим Винокуров

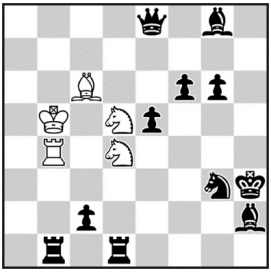

H#2 2.1.1.1 5+11

№697 Вадим Винокуров, Валерий Гуров

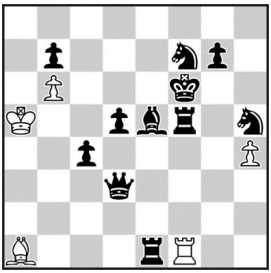

H#3 b) ♞ f7→e6 5+11

№698 Вадим Винокуров

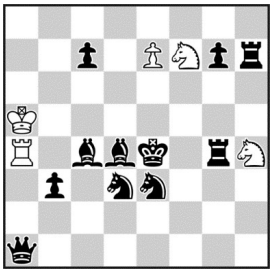

H#2 b) ♟ g7→f6 5+11
c) ♘ h4→e2

№699 Вадим Винокуров

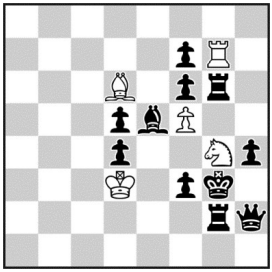

H#2 b) ♘ g4→f4 5+11

№700 Вадим Винокуров

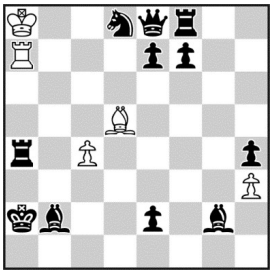

H#3 b) ♛ a2→h1 5+11

№695
«Прямая речь», 2004
Похвальный отзыв
a)1.♕b5 ♘e4 2.♔:c4 ♘d2#
b)1.a4 ♕e1 2.♔a5 ♘b3#
c)1.♗b6 ♕:e7 2.♔c5 ♖d5#

№696
«Die Schwalbe», 2005
1.♗:d5 ♘f5 2.♗b3 ♖h4#
1.♖:d4 ♘e3 2.♖d7 ♗g2#

№697
«Probleemblad», 2000
a)1.♗d4 ♖f2 2.♖e7 ♖b2 3.♗:b6+♖:b6#
b)1.♖f4 ♗d4 2.♕g6 ♗f2 3.♖:h4 ♗:h4#

№698
«Задачи и этюды», 2000
a)1.♘e5 e8♕ 2.♗d3 ♕:e5#
b)1.♘f4 e8♘ 2.♗d3 ♘:f6#
c)1.♘f5 e8♗ 2.♗e3 ♗c6#

№699
10 ТК «Chess Leopolis», 2009
4-7 почётный отзыв на равных
a)1.♕h3 ♘:e5 2.♖g4 ♘:g4#
b)1.♖f2 ♘:g6 2.♗f4 ♘:f4#

№700
«Шахматная поэзия», 2000
a)1.♗e4 ♗b7 2.♗b1 ♗a6 3.♖:c4 ♗:c4 #
b)1.♖a1 ♖a3 2.♖g1 ♖f3 3.♗:h3 ♖:h3 #

№701 Николай Колесник, Вадим Винокуров

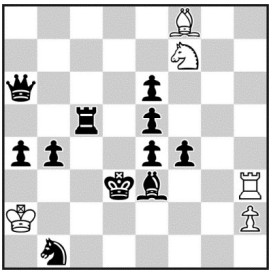

H#3 3.1.1… 5+11

№702 Николай Колесник, Вадим Винокуров

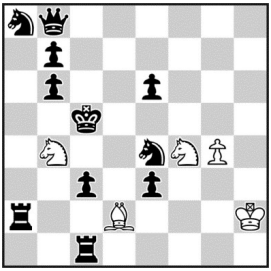

H#3 5+11
b) ♘b4→c4

№703 Вадим Винокуров, Алексей Ивунин

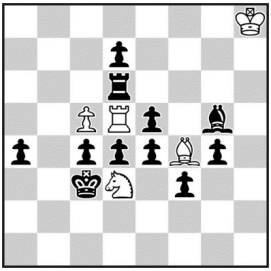

H#3 b) ♟c4→g3 5+11
c) ♙f4→e3

№704 Михаил Кузнецов, Вадим Винокуров

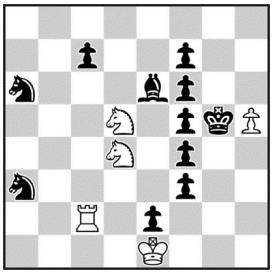

H#3 b) ♙h5→f2 5+11

№705 Вадим Винокуров, Михаил Гершинский

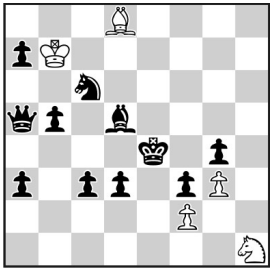

H#3 5+11
b) ♟d3→f5

№706 Николай Колесник, Вадим Винокуров

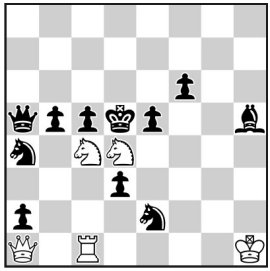

H#2 5+11
b) ♟d3→e3

№701
«Chess Leopolis», 2006
5 приз
1.♘d2 ♖:e3+ 2.♔:e3 ♘:e5 3.♕e2 ♙:c5#
1.♔c4 ♙:c5 2.♙:c5 ♖d3 3.♕b5 ♘:e5#
1.♙d4 ♘:e5 2.♔:e5 ♙e7 3.♙d4 ♖h5#

№702
«Chess Leopolis», 2008
a)1.♖a5 ♙:c3 2.♖b5 ♙e5 3.♖c4 ♘fd3#
b)1.♕d8 ♘d3+ 2.♔d4 ♘db2 3.♕d5 ♙:e3#

№703
«Прямая речь», 2004
2 приз
a)1.♖e6 ♖:d4 2.♔:d4 ♙e3+ 3.♔d5 ♘b4#
b)1.♔:d3 ♙:e5 2.♔e3 ♙f6 3.♔f4 ♙:g5#
c)1. de3 ♖:e5 2.♔d4 ♖e6 3.♔d5 ♖:d6#

№704
ЮК «Сталинград–1942», 2007
2 похвальный отзыв
a)1.♘c5 ♘:f5 2.♘e4 ♖c5 3.♔:f5 ♘e3#
b)1.♘c4 ♘:f4 2.♘e5 ♖c4 3.♔:f4 ♘:e6#

№705
«Шахматная композиция», 2018
a)1.♕c7+ ♔a6 2.♕:g3 ♙c7 3.♘d4 ♘:g3#
b)1.♕b6+ ♔c8 2.♕:f2 ♙b6 3.♘e5 ♘:f2#.
Отложенная жертва черного ферзя.

№706
«Шахматная поэзия», 2008
a)1.♘ec3 ♘c6 2.♔:c4 ♕:a2#
1.♕c3 ♘c6 2.♔:c4 ♕:a2# (Cook…)
b)1.♘ac3 ♘d6 2.♔:d4 ♖d1#
1.♕c3 ♘d6 2.♔:d4 ♖d1# (Cook…)

№707 Вадим Винокуров

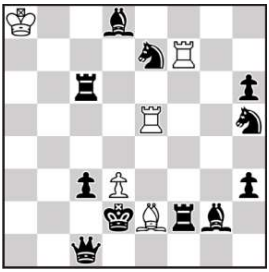

H#2 5+11

b) ♛d2→e8

№708 Николай Колесник, Вадим Винокуров

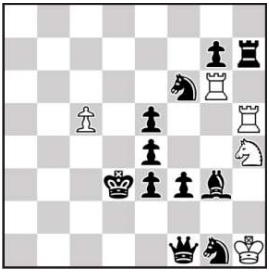

H#3 5+11

b)+ ♙g4

№709 Вадим Винокуров

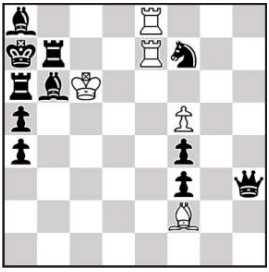

H#2 5+11

b) ♙f5→b5

№710 Вадим Винокуров

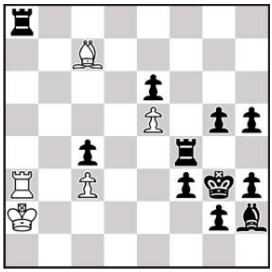

H#3 5+11

b) ♟g2→f2

№711 Вадим Винокуров, Александр Семененко

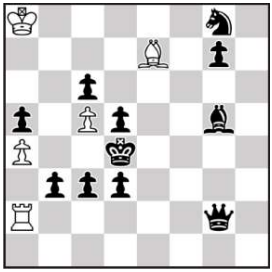

H#3 5+11

b) ♟c3→e5

№712 Вадим Винокуров

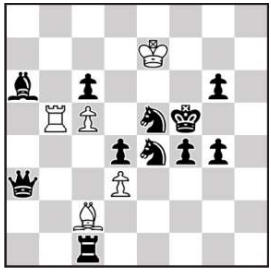

H#2 5+11

b) ♟g6→g5

№707
12 Sabra, Rio de Janeiro 2009
Похвальный отзыв
a)1.♖f1 ♖f2 2.♖d1 ♙f1#
b)1.♘f6 ♙h5 2.♘d7 ♖f6#

№708
«Багратион-1944», 2009
1 почетный отзыв
a)1.♔e2 ♘:f3 2.♙h4 ♖g2+ 3.♔:f3 ♖f5#
b)1.♔d4 ♖:e5 2.♘h5 ♖d6+ 3.♔:e5 ♘g6#

№709
10 T.T. «Chess Leopolis», 2009
2 почетный отзыв
a)1.♖d7+ ♔:d7 2.♙c6+ ♔:c6#
b)1.♙c5+ ♔:c5 2.♖c6+ ♔:c6#

№710
«Шахматная поэзия», 2009
3 приз
a)1.♖d8 ♙a5 2.♖dd4 c:d4 3.g4 ♙e1#
b)1.♖af8 ♖a5 2.♖8f6 e:f6 3.h4 ♖:g5#

№711
МК «В.Шукшин-80», 2009
5 почетный отзыв
a)1.♙e3 ♖a1 2.♕a2 ♙d6 3.♕:a4 ♖:a4#
b)1.♕e4 ♙f8 2.♙e7 ♖c2 3.♙:c5 ♙:c5#

№712
«Orbit», 2009-II
2 похвальный отзыв
a)1.♘c4 d:c4 2.♕:c5+ ♖:c5#
b)1.♘d6 c:d6 2.♕:d3 ♙:d3#

№713 Вадим Винокуров

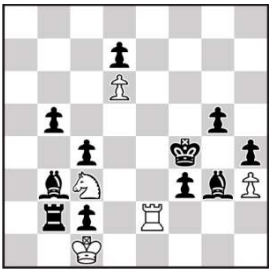

H#3 5+11

2.1.1…

№714 Вадим Винокуров

H#3 5+11

b) ♟ f2→g2

№715 Вадим Винокуров

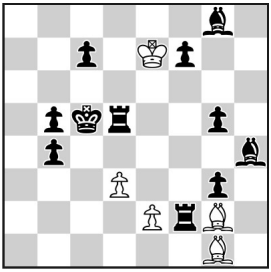

H#2 5+11

b) ♔c5→c6

№716 Вадим Винокуров

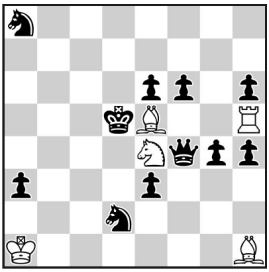

H#2,5 5+11

2 решения

№717 Вадим Винокуров

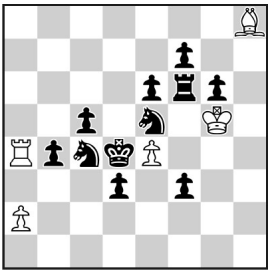

H#2 5+11

b) ♟ c5→e3

№718 Вадим Винокуров

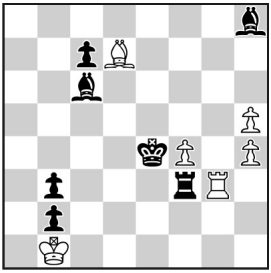

H#3 6+7

b) ♛ e4→f4

№713
МК «В.Арчаков-70», 2009
Почетный отзыв
1.♖a2 ♘:b5 2.♖a5 ♘c3 3.♖f5 ♖e4#
1.♙a2 ♖:c2 2.♙b1 ♖e2 3.♙f5 ♘d5#

№714
«Чорно-білі стежини», 2009
5 почетный отзыв
a)1.♙:e5 ♖a5 2.♖8f4 ♖:e5 3.♖h4 ♖g5#
b)1.♖:c3 ♙a5 2.♕f3 ♙:c3 3.♕g4 ♙e1#

№715
МК «Г.Жуков-120», 2017
1 похвальный отзыв
a)1.♖f5(♖~??) e3 2.♖2f4 e:f4#
b)1.♖f6(♖~??) e4 2.♖df5 e:f5#
Нестандартная комбинация, когда одна ладья прячется, а другая – развязанная, жертвует себя. Батарейные маты. Но, конечно, перестановка короля (которая в корне схемы) упрощает дублирование идеи.

№716
I чемпионат ЦФО (h>2), 2013
2 место
1... ♘:d2+ 2.♕f3 ♘:f3 3.♔e4 ♘e1#
1... ♙:f6+ 2.♕g5 ♙:g5 3.♔e5 ♙:e3#

№717
«e4 e5», 2009 (7/93)
a)1.♖f4 ♔:f4 2.b3 ♙:e5#
b)1.b3 a:b3 2.♖f4 ♖:c4#

№718
МК «С.Лойд-165», 2006, 3 похвальный отзыв
a)1.♙d4 ♙e8! 2.♙d7 ♖:f3 3.♙f5 ♙c6#
b)1.♙e5 ♖h3! 2.♖g3 ♙:c6 3.♖g4 ♖f3#
Белая фигура уступает свое место аналогичной черной для того, чтобы заматовать короля черных с поля, покинутого этой же черной фигурой.

№719 Вадим Винокуров, Валерий Кириллов

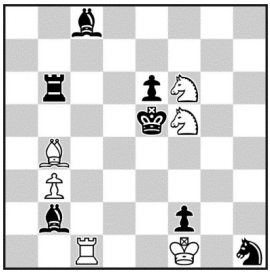

H#2 b) ♟ e6→d6 6+7
c) ♟ e6→d5 d) ♟ e6→d4

№720 Вадим Винокуров, Валерий Семененко

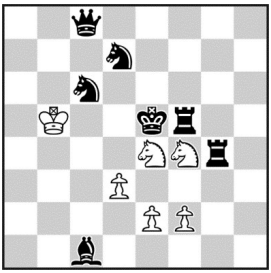

H#2 6+7
b) ♙ d3→e3

№721 Вадим Винокуров

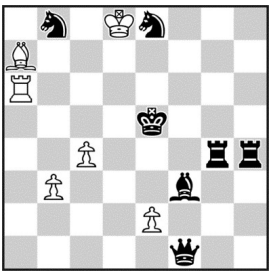

H#2 2.1.1.1 6+7
b) ♕ f1→b4

№722 Александр Панкратьев, Вадим Винокуров

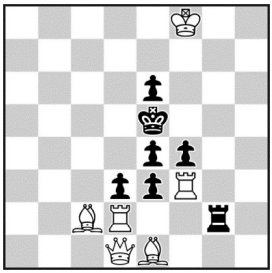

H#2 6+7
2.1.1.1

№723 Вадим Винокуров

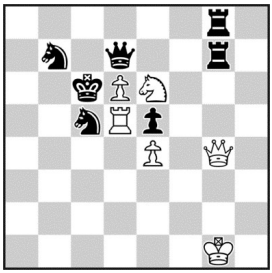

H#2 6+7
b) ♘ b7→b6

№724 Вадим Винокуров

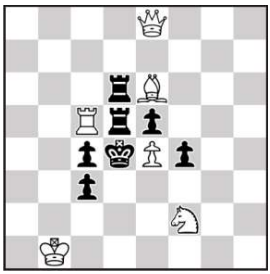

H#2 6+7
b) ♝ d5

№719
ЮК «А.Ивунин-60», 2007-08
Специальный почётный отзыв
a)1.♖:b4 ♘h5 2.♖e4 ♖c5#
b)1.♙:c1 ♘g7 2.♙f4 ♙c3#
c)1.♙:f5 ♖c4 2.♖e6 ♘d7#
d)1.♖:f6 ♖e1+ 2.♔d5 ♘e7#

№720
«Московский конкурс», 2008
2 почётный отзыв
a)1.♔:f4+ ♘c5 2.♘ce5! (♘de5?) ♘e6#
b)1.♔:e4+ ♘d5 2.♘de5! (♘ce5?) ♘c3#

№721
«Chess Leopolis», 2007
a)1.♖e4 ♔e7 2.♖hf4 ♖a5#
1.♙e4 e3 2.♕f5 ♙d4#
b)1.♕c3 ♖b6 2.♔d4 ♖e6#
1.♕c5 ♙b6 2.♔d6 ♙c7#

№722
«Chess Leopolis», 2006
1.ef3 ♖e2 2.de2 ♙c3#
1.dc2 ♙g3 2.fg3 ♕a1#

№723
«Chess Leopolis», 2008
a)1.♕:d6 ♕g6 2.♕c7 ♘d4#
b)1.♘:e4 ♕g2 2.♘:d6 ♖c5#

№724
«e4 e5», 2008
2 почетный отзыв
a)1.♖:c5 ♙:c4 2.♔:c4 ♕a4#
b)1.♙:e6 ♖:e5 2.♔:e5 ♕h8#

№725 Николай Колесник, Вадим Винокуров

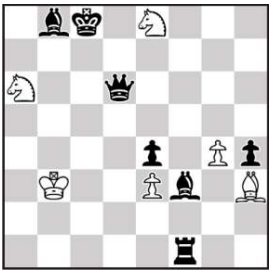

H#3 6+7

b) ♖ h3

№726 Вадим Винокуров

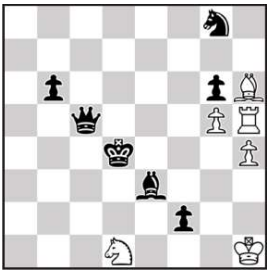

H#3 6+7

b) ♘ d1→b7

№727 Вадим Винокуров

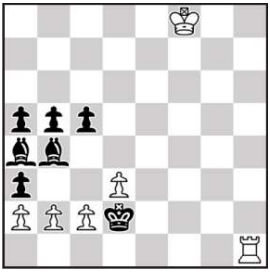

H#3 6+7

b) ♛ d2↔ ♙ a2

№728 Вадим Винокуров

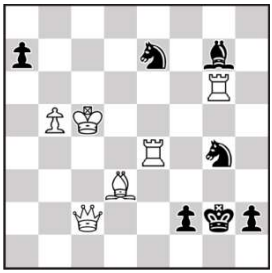

hs#3 6+7

b) ♙ b5→d6

№729 Вадим Винокуров

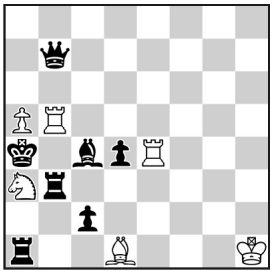

H#2 6+7

b) ♘ a3 = ♟ a3

№730 Вадим Винокуров

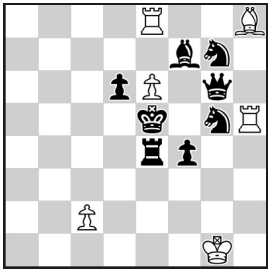

H#2 6+8

2 решения

№725
ЮК «В.Черноус-75», 2008-09 (v)
4 приз
a)1.♙:g4 ♙:f1 2.♙d7 ♘e6 3.♕:a6 ♙:a6#
b)1.♖c1 ♖:f3 2.♖c7 ♘c5 3.♕:f8 ♖:f8#

№726
«Chess Leopolis», 2009
2 приз
a)1.♙:g5 ♘c3 2.♔e3 ♖:g5 3.♕d4 ♖g3#
b)1.♕:g5 ♘a5 2.♔c5 ♙:g5 3.♙d4 ♙e7#

№727
«Chess Leopolis», 2009
2 почетный отзыв
a)1.♙c3 b:c3 2.♔:c3 ♖c1 3.♔b4 c3#
b)1.♙b3 c:b3 2.♔:b3 ♖b1 3.♔a4 b3#

№728
ЮК «П.Петков-70», 2011-12
4 приз
a)1.♖b4 ♔h1 2.♙c4 ♘f6 3.♕e4+ ♘:e4#
b)1.♙b5 ♔f3 2.♖c4 ♘e5 3.♕d3+ ♘:d3#

№729
МК «П.Керес-100», 2016
3 приз
a)1.♖f3 ♖e3 2.♙f1 ♙:c2# b)1.♙f1 ♙e2 2.♖f3 ♖:d4#
В стратегически насыщенном механизме проходит сначала развязывание одной белой фигуры, которая после этого выключает чёрную фигуру, которая её развязала. Другая чёрная фигура развязывает другую белую фигуру, которая и матует. Чередование ходов чёрных фигур. Тема Бальбо - чёрные и белые делают ходы однотипной фигурой в каждой фазе.

№730
МК «Николай Овечкин–105», 2016
3 почётный отзыв
1.♕f5 c4 2.♘g5:e6 ♙:g7# 1.♕f6 c3 2.♘g7:e6 ♖:g5#
Замена связанной фигуры для того, чтобы развязанная фигура вновь оказалась самосвязанной, но уже по другой линии связки. Чередование функций ладьи и слона белых (мат-связка) и чёрных коней (связка-пассивная жертва). Правильные маты со связками чёрных фигур. Московский материал.

№731 Вадим Винокуров, Александр Семененко, Валерий Семененко

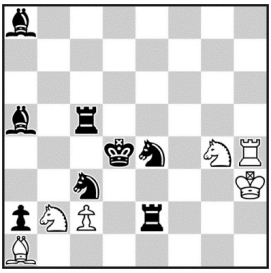

H#2 2.1.1.1 6+8

№732 Вадим Винокуров, Александр Семененко

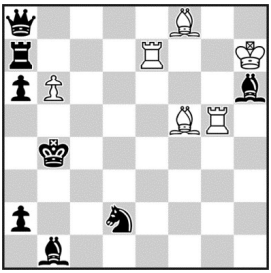

H#2 6+8

b) ♚ b4→b5

№733 Вадим Винокуров

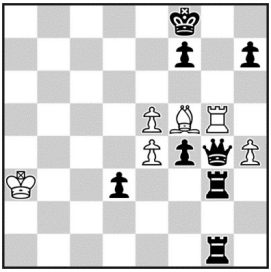

H#3 6+8

b) ♟ f7→h6

№734 Вадим Винокуров

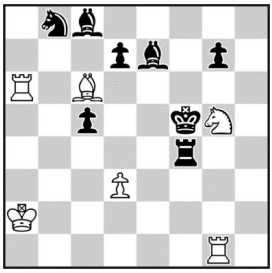

H#2 b) ♜ f4→e5 6+8

№735 Вадим Винокуров, Николай Колесник

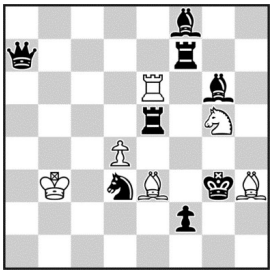

H#2 b) ♙ d4→d2 6+8

c) ♚ g3→g7

№736 Вадим Винокуров

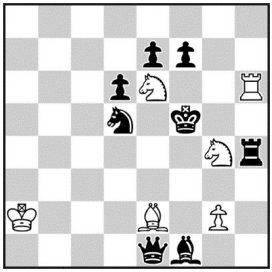

H#2 6+8

2.1…

№731
ЮТ «Ю.Лазарев–85», 2008
1-2 приз
1.♘d5 ♘e3(A) 2.♘b4 ♘bc4#(B)
1.♘d6 ♘c4(B) 2.♘b7 ♘ge3#(A)
Черные кони помогают белым включить одну из батарей. Перекрытия, чередование ходов белых, маты со связкой, однородная красивая игра.

№732
«Mat Plus», 2008
a)1.♖c7 ♙c2 2.♖c3 ♖e4#
b)1.♙d3 ♖b7 2.♙c4 ♙d7#

№733
JT «B.Gelpernas-50», 2002-2003
5 почётный отзыв
a)1.♔e7 ♙c8 2.♕d7 ♖g8 3.♔e6 ♖e8#
b)1.♔f7 ♖g8 2.♕g7 ♙d7 3.♔g6 ♙e8#

№734
«Кудесник», 2007
a)1.♘:c6 ♘e6 2.♘e5 ♘:g7#
b)1.♙:g5 ♙g2 2.♙f4 ♙h3#

№735
МК «М.Гафаров-70», 2006
5 приз
a)1.♖:g5 ♙:g5 2.♔f3 ♖e3#
b)1.♖:e3 ♖:e3+ 2.♔f4 ♘e6#
c)1.♖:e6 ♘:e6+ 2.♔f6 ♙g5#

№736
«Chess Leopolis», 2007
1.♖:h6 ♙a6 2.♔:e6 ♙c8#
1.♙:e2 ♖h5+ 2.♔:g4 ♖g5#

№737 Вадим Винокуров

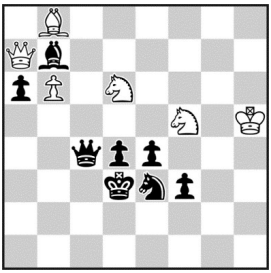

H#2,5 6+8

b) ♘b7

№738 Николай Колесник, Вадим Винокуров

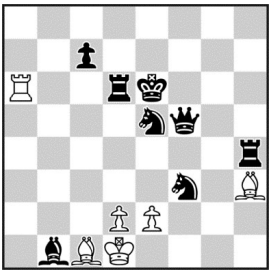

H#2,5 6+8

2.1.1…

№739 Николай Колесник, Вадим Винокуров

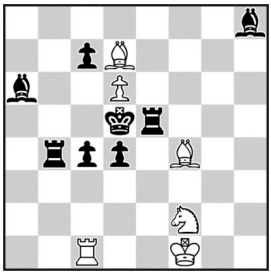

H#2 6+8

2.1.1.1

№740 Николай Колесник, Вадим Винокуров

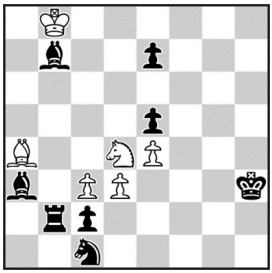

H#4 6+8

b)♗a4 ↔♘d4

№741 Вадим Винокуров

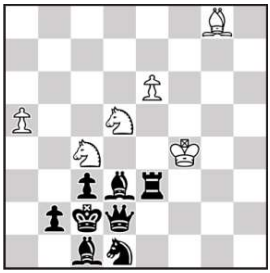

H#2 6+8

b)♝d3→b1

№742 Вадим Винокуров версия Анатолия Голубицкого

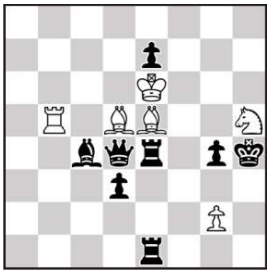

H#2 6+8

b)♛h4↔♟g4

№737
«Chess Leopolis», 2008
a)1…♘:e4 2.♙d5 ♕h7 3.♔:e4 ♘g3#
b)1…♘:d4 2.♘c5 ♕d7 3.♔:d4 ♘b5#

№738
«Chess Leopolis», 2008
2 почётный отзыв
1…e4 2.♖c6 ♙:f5+ 3.♔d6 ♙a3#
1…d3 2.♕g4 ♖:d6+ 3.♔f5 e4#

№739
ЮК «Ю.Лазарев-85», 2008
2 похвальный отзыв
1.♖e6 ♘d3 2.cd3 ♙c6#
1.c5 ♙e3 2.de3 ♖d1#

№740
Мемориал В.Арчакова, 2005-2006
1 похвальный отзыв
a)1.♙c5 ♘f3 2.♙f2 ♙:c2 3.♙g3 ♙b3 4.♖g2 ♙e6#
b)1.♖b4 ♙:e5 2.♖:e4 ♘b2 3.♖h4 ♘d1 4.♙g2 ♘f2#

№741
10 Т.Т. «Chess Leopolis», 2009
4 приз
a)1.♖:e6+ ♘de3+ 2.♖:e3 ♘a3#
b)1.♖:e6+ ♘ce3+ 2.♖:e3 ♘b4#

№742
«Chess Leopolis», 2009 (v)
a)1.♙:d5+ ♔:e7 2.♙e6 ♙g3#
b)1.♖:e5+ ♔f7 2.♖e6 ♙f3#

№743 Вадим Винокуров, Александр Семененко

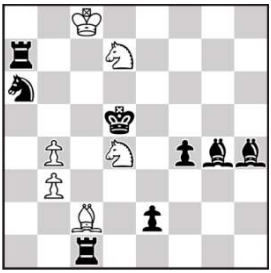

H#2,5 6+8

b) ♙ b3→b5

№744 Вадим Винокуров

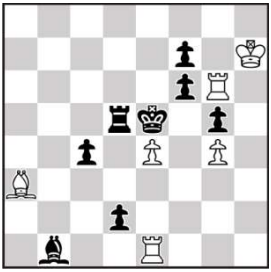

H#2 b) ♟ c4→e6 6+8

№745 Вадим Винокуров, Роман Залокоцкий

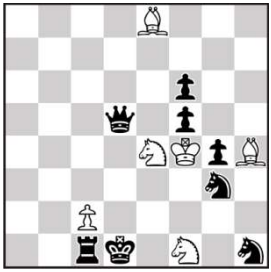

H#2 2.1.1.1 6+8

№746 Вадим Винокуров

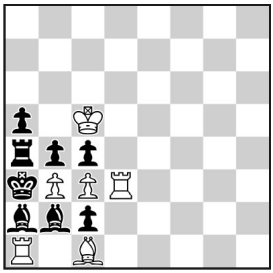

H#2 6+8

2 решения

№747 Вадим Винокуров

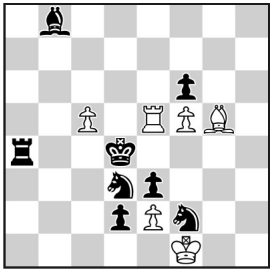

H#3 2 решения 6+8

№748 Вадим Винокуров

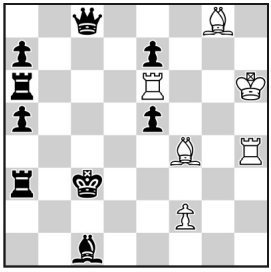

H#2 2.1.1.1 6+9

№743
МК «В.Арчаков-70», 2009
3 почетный отзыв
a)1…♘f5 2.♙f6 ♘c5 3.♙e5 ♙e4#
b)1…♘c6 2.♙e7 ♙f5 3.♙d6 ♘b6#

№744
ЮК «И.Антипин-60», 2013
1 почетный отзыв
a)1.f5 e:d5+ 2.♔:d5 ♖d6# b)1.♖d3 ♖:f6 2.♔:f6 e5#

№745
«Кудесник», 2009
1.♘:e4 ♙b5 2.♘d2 ♘e3# 1.♘:f1 ♙a4 2.♘d2 ♘c3#

№746
МК «П.Керес-100», 2016
Специальный приз
1.bc3 ♙:b2+ 2.cb2 bc4# 1.cb3 ♖:a2+ 2. ba2 cb4#.
Пешечный псевдо-Зилахи (в данном случае пешки белых пассивно жертвуются и делают матующий ход, однако мат чёрный король получает не от них, а от ладьи белых…). Пешечный чёрный Чумаков (чередование функций чёрных пешек: блокировка - жертва). Чередование функций чёрных слонов (пассивная жертва - их связка) Чередование функций слона и ладьи белых (активная жертва - связка чёрной фигуры). Правильные маты.

№747
МК «П.Керес-100», 2016
4 приз; Альбом России 2016-2018
1.♘e4 ♙:e3+ 2.♔:e3 ♖d5 3.♙f4 ♖:d3#,
1.♘f4 ♖:e3 2.♔:e3 ♙h4 3.♖e4 ♙:f2#.
Тема Зилахи с *активной* жертвой белой фигуры, тема Чумакова с *пассивной* жертвой чёрной фигуры, тема Книста с жертвой фигуры на *одном* поле.

№748
«e4 e5», 2008
1.♔b3 ♙d2 2.♕c2 ♖b6#
1.♔d4 ♖c6 2.♖d3 ♙e3#

№749 Пётр Забирохин, Вадим Винокуров

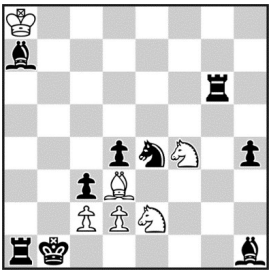

H#3 b) ♕b1→f6 6+9
c) ♕b1→g5

№750 Вадим Винокуров

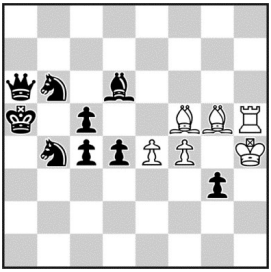

H#2,5 6+9
b) ♟c5→b5

№751 Вадим Винокуров

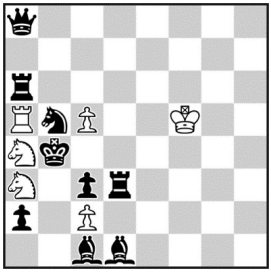

H#2 b) ♟c3→♙c5 6+9
c) +♙b3

№752 Вадим Винокуров

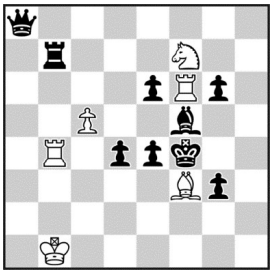

H#2 6+9
b) ♙c5↔♗f3

№753 Вадим Винокуров

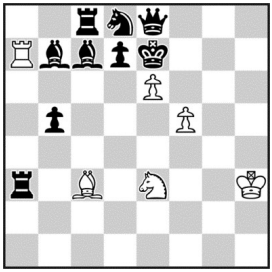

H#2 6+9
2.1.1.1

№754 Вадим Винокуров

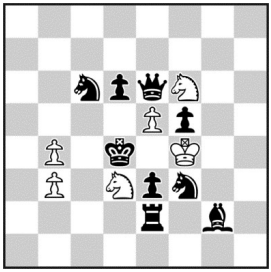

H#2 b) ♙b4→d2 6+9
c)=b)♔f4→b5 d)=c)♝g2→b7

№749
«Шахматная поэзия», 2006
2 похвальный отзыв
a)1.cd2 ♘:d4 2.♔c1 ♙e2 3.♖b1 ♘d3#
b)1.♔ e5 ♙b5 2.♖d6 ♘d3+ 3.♔ d5 ♘ef4#
c)1.♔ g4 ♘h3 2.♔ f3 ♘ef4 3.♖g3 ♙e2#

№750
ЮК «Москва-1941», 2006
2 почётный отзыв
a)1…♙f6 2.♔b5 ♙:d4 3.cd4 ♙d7#
b)1…♙e6 2.♘a4 ♙:c4 3.bc4 ♙d8#

№751
«Шахматная поэзия», 2000
5 почётный отзыв
a)1.♔:a3 ♖:b5 2.♖:a4 ♖b3#
b)1.♔:a5 c3 2.♙:a4 ♘c4#
c)1.♙:a3 ♘b2 2.♖:a5 ♘:d3#

№752
«Chess Leopolis», 2006
a)1.e3+ ♙e4 2.d3 ♙:b7#
b)1.d3 ♙d4 2.ef3 ♙b6#

№753
ЮК «Победе ополчения К.Минина и Д.Пожарского-395», 2007
4 похвальный отзыв
1.♙g3 ♙g7 2.d6 ♘d5#
1.♙f3 ♘g4 2.d5 ♙b4#

№754
XV командный чемпионат России, 2004-2005
7-20 приз на равных
a)1.♖d2 ♘c1 2.♖d3 ♘e2#
b)1.♕c4 ♘c5 2.♕d3 ♘e6#
c)1.♘c:e5 ♘b4 2.♘d3♘c6#
d)1.♘f:e5 ♘e1 2.♘d3 ♘f3#

№755 Николай Колесник, Вадим Винокуров

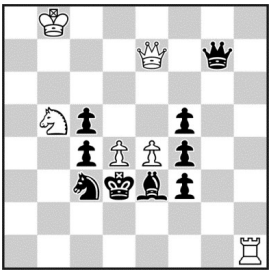

H#2 6+9

b) ♙h1

№756 Вадим Винокуров, Владислав Нефёдов

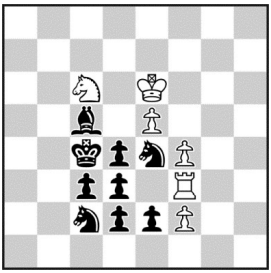

H#2,5 6+9

№757 Николай Колесник, Вадим Винокуров

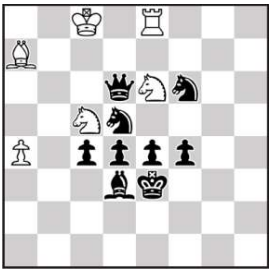

H#2,5 2.1.1… 6+9

№758 Вадим Винокуров

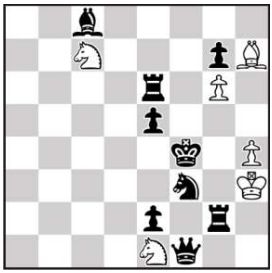

H#2 6+9

b) ♟ e5→e3

№759 Вадим Винокуров

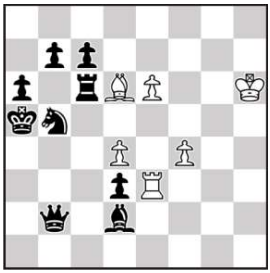

H#2,5 6+9

b) ♛a5→c2

№760 Вадим Винокуров

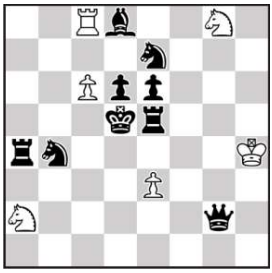

H#2 2.1.1.1 6+9

№755
«Chess Leopolis», 2008
a)1.♕:e7 ♖d1+ 2.♔:e4 ♘:c3#
b)1.♘:b5 ♘f2+ 2.♔:d4 ♕:g7#

№756
«Шахматная поэзия», 2008
Специальный приз
1…♖:d3 2.♙d6 ed6 3.♔:d3 ♘e5#
1…♘:d4 2.♘g5+ f:g5 3.♔:d4 ♖f4#

№757
МК «В.Брон-100», 2009
2 почетный отзыв
1…♘:d4 2.♔:d4 ♘:e4+ 3.♕c5+ ♙:c5#
1…♘:e4 2.♔:e4 ♘:d4+ 3.♕e6+ ♖:e6#

№758
10 Т.Т. «Chess Leopolis», 2009
2-3 приз на равных
a)1.♖g:g6+ ♘g2+ 2.♖:g2 ♘d5#
b)1.♖e:g6+ ♘e6+ 2.♖:e6 ♘d3#

№759
МК «В.Брон-100», 2009
1-2 приз
a)1...e7 2.♔b6 ♖e6 3.♙a5 ♙c5#
b)1…f5 2.♔c1 ♙f4 3.♖c2 ♖e1#

№760
10 Т.Т. «Chess Leopolis», 2009
2-3 приз на равных
1.♘e:c6+ ♘e7+ 2.♘:e7 ♘c3#
1.♘b:c6+ ♘b4+ 2.♘:b4 ♘f6#

№761 Вадим Винокуров

H#3 6+9

b) ♞c5→b4

№762 Вадим Винокуров

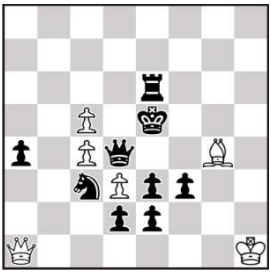

H#2 2.1.1.1 6+9

b) ♜e6→f4

№763 Вадим Винокуров

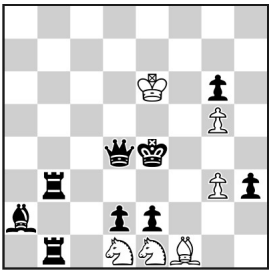

H#2 6+9

№764 Вадим Винокуров, Николай Колесник

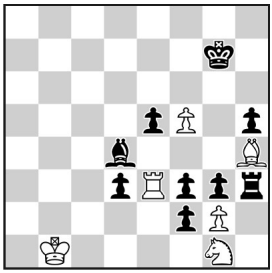

H#3 6+9

b) ♛g7→c6

№765 Вадим Винокуров

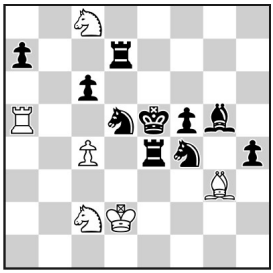

H#2 6+10

b) ♘c2→h5

№766 Вадим Винокуров, Владислав Нефёдов

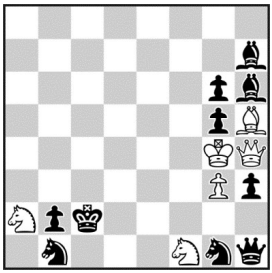

H#2 6+10

b) ♘f1→f2

№761
XVI командный чемпионат России, 2009
3 место
a)1.♙d5 ♘c3 2.♙:f3 ♙:f3 3.♙d4 ♙d5#
b)1.♖c3 a4 2.♖:f3 ♖:f3 3.♖d4 ♖c3#

№762
ЮК «К.Сухарев-90», 2001-02
4 похвальный отзыв
a)1.♕:d3 ♕b1 2.♕d4 ♕f5#
1.♕:g4 ♕g1 2.♕d4 ♕g5#
b)1.♕:c4 ♕a2 2.♕d4 ♕e6#
1.♕:c5 ♕a3 2.♕d4 ♕e7#

№763
«Уральский проблемист», 2002
1.d:e1=♘ ♙:h3 2.♘d3 ♙g2#
1.e:f1=♙ ♘f3 2.♙d3 ♘:d2#
1.e:d1=♘ ♙e2 2.♘e3 ♙f3#

№764
ЮК «А.Дашковский–50», 2006
a)1.♔h6 ♙g5 (A) 2.♔:g5 ♘:h3 3.♔h4 ♖e4# (B)
b)1.♔d5 ♖e4 (B) 2.♔:e4 g:f3 3.♔e3 ♙g5# (A)

№765
МТ памяти Валентина Руденко, 2016
1 похвальный отзыв
a)1.♖d7-e7! (♖d7~?) ♖a5:a7 2.♘d5-f6 ♖a7:e7#
b)1.♙g5-f6! (♙g5~?) ♙g3:h4 2.♘f4-e6 ♙h4:f6#
Разрушение черной батареи с целью недопущение шаха белому королю. Отложенные жертвы черных фигур. Блокирование полей развязанными черными конями. Чередование функций белых и черных фигур. Hideaway.

№766
«Vratnica-64», 2006
a)1.gh5+ ♔:h5 2.♙d3 ♕a4#
b)1.gh4 ♔:h4 2.♙d2 ♙d1#

№767 Вадим Винокуров

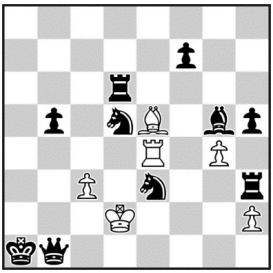

H#2 6+10

b) ♕a1→h4

№768 Вадим Винокуров

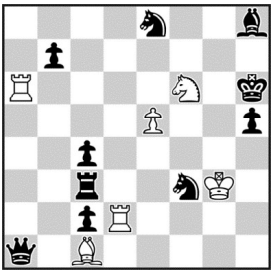

H#2 6+10

b) ♟h5→g4

№769 Вадим Винокуров, Анатолий Боровков

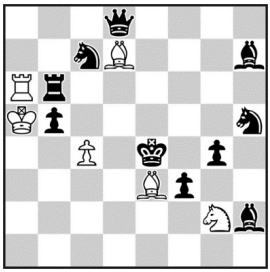

H#2 3.1… 6+10

№770 Александр Панкратьев, Вадим Винокуров

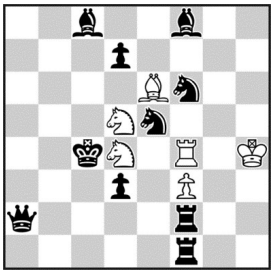

H#2 b) ♞f6→c3 6+10

c)=b) ♙f3→b4 d)=c) ♙b4 ↔ ♕c4

№771 Александр Панкратьев, Вадим Винокуров

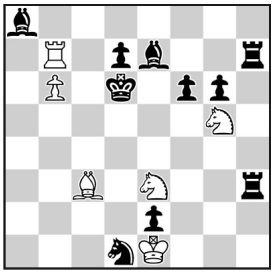

H#2 b) ♟e2→d5 6+10

c) ♘g5→b8

№772 Александр Панкратьев, Вадим Винокуров

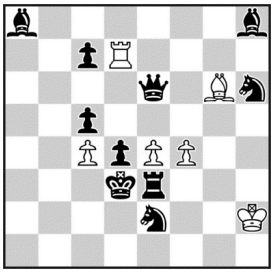

H#3 b) ♟d4 ↔ ♙e4 6+10

№767
«Кудесник», 2005
a)1.♘:c3+ ♖d4 2.♘cd5 ♖a4#
b)1.♘:g4+ ♙f4 2.♘ge3 ♙g3#

№768
15 Мемориал З.Бирнова, 2000
3 почётный отзыв
a)1.♕:c1 ♖d7 2.♕g5+ ♘g4#
b)1.♕:a6 ♘:e8 2.♕g6 ♖h2#

№769
«Chess Leopolis», 2006
1 почётный отзыв
1.♖g6 ♖f6 2.♙e5 ♙f5#
1.♖f6 ♖e6+ 2.♔f5 ♘h4#
1.♖e6 ♖d6 2.♖e5 ♖d4#

№770
МК «С.Фёдоров-80», 2007
2 приз
a)1.♙c5 ♖:f6 2.♔:d4 ♖f4#
b)1.d2 ♖e4 2.♔d3 ♘f4#
c)1.d6 ♙:c8 2.♔:d5 ♙e6#
d)1.♔c5 ♙:d7 2.♙d6 ♘e6#
В 2-х вариантах белые уничтожают черную фигуру и возвращаются назад, матуя короля черных. В двух других вариантах эти же белые фигуры для матования короля черных уступают свое место другой белой фигуре.

№771
«Chess Leopolis», 2008-I
3 приз
a)1.♘:c3 ♖c7 2.♘d5 ♘c4#
b)1.♙:b7 ♘g4 2.♙c6 ♙b4#
c)1.♖:e3 ♙d4 2.♖e6 ♖:d7#

№772
ЮК «Курск-1943», 2008
4 похвальный отзыв
a)1.♘f5 ef5 2.♙f3 ♖f7 3.♔e4 fe6#
b)1.♕c6 d5 2.♙c3 ♙f7 3.♔d4 dc6#

№773 Вадим Винокуров

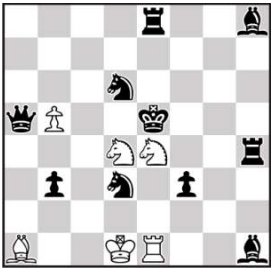

H#2,5 6+10

2.1.1…

№774 Вадим Винокуров

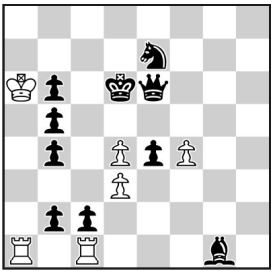

H#3 6+10

b) ♛d6→d5

№775 Вадим Винокуров

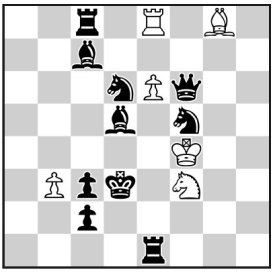

H#2 6+10

2 решения

№776 Вадим Винокуров

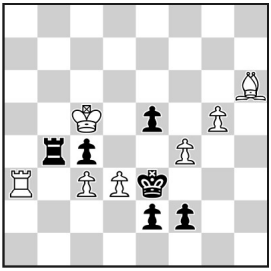

H#2 7+6

b) ♟ e5→e4

№777 Николай Колесник, Вадим Винокуров

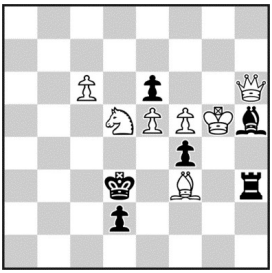

H#2 7+6

b) ♟ d2→c4

№778 Вадим Винокуров

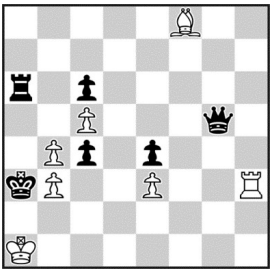

H#2 7+6

b) ♜ a6→a4

№773
МК «М.Тухачевский-120», 2013
4 почетный отзыв
1…♘e2+ 2.♔:e4 ♙e5 3.♘f5 ♘c3#
1…♘c3+ 2.♔:d4 ♖e5 3.♘c4 ♘e2#

№774
XXI личный чемпионат России по составлению шахматных композиций. Альбом России 2013-2015, МК «М.Лермонтов-200», «Шахматная композиция», 2015
2 приз
a)1.b:c1♘ ♔:b6 2.♘:d3 ♖d1 3.♘c5 d:c5#;
b)1.b:a1♕+ ♔:b5 2.♕:d4 ♖d1 3.♕ c4+ d:c4#;
Одна из разновидностей темы Зилахи – две фигуры уничтожаются, а две других матуют двойным шахом.

№775
МК «П.Керес-100», 2016
Специальный почетный отзыв
1.♖:e6 ♙h7 2.♖e3 ♖:e3#, 1.♙:e6 ♖d8 2.♙c4 ♙:c4#.
Аннигиляция белой пешки для вскрытия линий ладьи и слона белых и последующей активной жертвой ладьи и слона чёрных. Чередование функций ладьи и слона белых со связкой чёрных коней (связка-мат). Маятниковые движения чёрных фигур.

№776
«e4 e5», 2009
a)1.e:f4 c:b4 2.f3 g6#
b)1.c:d3 g6 2.d2 c:b4#

№777
«Chess Leopolis», 2007
a)1.ed5 ♕e6 2.d4 ♕b3#
b)1.♙:f3 ♕h5 2.♙e4 ♕d1#

№778
«Chess Leopolis», 2008
a)1.♕:e3 b5 2.♕:c5 ♙:c5#
b)1.♕:c5 bc4 2.♕:e3 ♖:e3#

№779 Николай Колесник, Вадим Винокуров

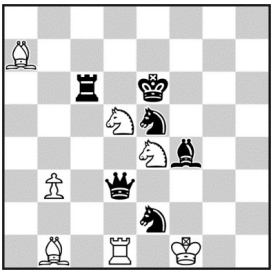

H#2 7+6

b) ♘e6→f5

№780 Вадим Винокуров

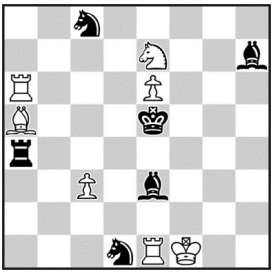

H#2 7+6

b) поворот на 180°

№781 Роман Залокоцкий, Николай Колесник, Вадим Винокуров, Александр Семененко

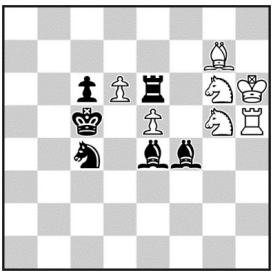

H#2,5 2.1.1… 7+6

№782 Роман Залокоцкий, Вадим Винокуров

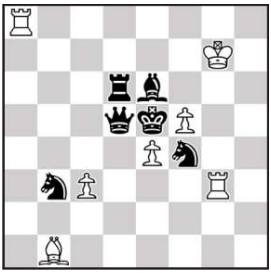

H#2 7+6

2.1.1.1

№783 Вадим Винокуров

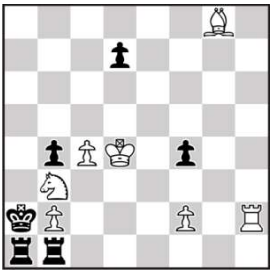

H#2 7+6

b) ♕d4→d6

№784 Вадим Винокуров

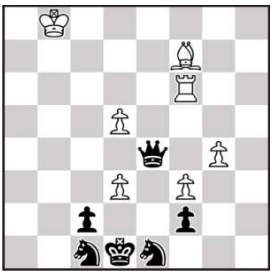

H#3 b) ♙g4→e2 7+6

№779
«Chess Leopolis», 2008
a)1.♕:e4 ♙d3 2.♔:d5 ♙c4#
b)1.♕:d5 ♖d3 2.♔:e4 ♖e3#

№780
ЮК «Курск–1943», 2008
2 похвальный отзыв
a)1.♖e4 ♙b6 2.♙f4 ♙d4#
b)1.♙d5 ♙e1 2.♙e5 ♘b3#

№781
«Уральский проблемист», 2009
3 похвальный отзыв
1...♖h3 2.♖:e5 ♘:f4+ 3.♔d4 ♘ge6#
1...♙f8 2.♙:e5 ♘:e6+ 3.♔d5 ♘gf4#
Перемена функций фигур с эффектом «ушел-пришел» и чередованием второго и третьего хода белых.

№782
«Кудесник», 2009
1.♙:f5 ♖e8+ 2.♙e6 ♖g5#
1.♕:e4 ♖a5+ 2.♕d5 ♖e3#

№783
«Чорно-білі стежини», 2008
Похвальный отзыв
a)1.♔:b2 c5 2.♖a3 f3#
b)1.♔:b3 f3 2.♖a4 c5#

№784
«Чорно-білі стежини», 2009
a)1.♕:d5 ♖d6 2.♕:d3 ♙d5 3.♕:f3 ♙:f3#
b)1.♕:f3 ♙h5 2.♕:e2 ♖f3 3.♕:d3 ♖:d3#

№785 Вадим Винокуров, Александр Семененко

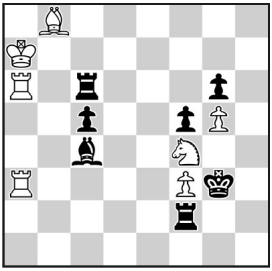

H#2 7+7

b) +♙a6

№786 Вадим Винокуров, Александр Семененко

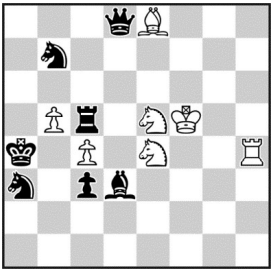

H#2 7+7

b) ♛a4→b4

№787 Вадим Винокуров

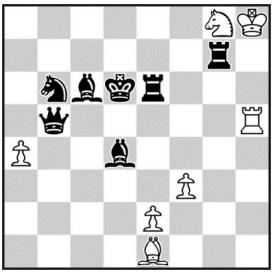

H#2 b) ♘g8→b2 7+7

c) ♖e6→c4

№788 Вадим Винокуров

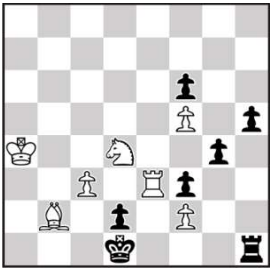

H#2 7+7

b) ♛d1→g5

№789 Вадим Винокуров

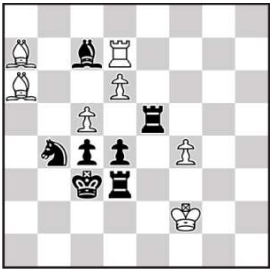

H#3 7+7

b) ♙a6→b7

№790 Вадим Винокуров,

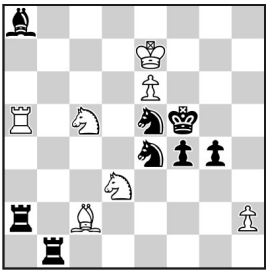

H#2 7+8

b) ♟ h2→a2

№785
«The Macedonian Problemist», 2008
Похвальный отзыв
a)1.♖d6 ♖:d6 2.♔:f4 ♖:g6#
b)1.♙d3 ♙:d3 2.♔:f3 ♙:f5#

№786
JT «Chris Feather–60», 2009
4 приз
a)1.♖:c4 ♘:d3 2.♘a5! (♕a5?) ♘ec5#
b)1.♙:c4 ♘:c5 2.♕a5! (♘a5?) ♘ed3#

№787
Jubilé P.Stojoski-55, 2006-07
5 почётный отзыв
a)1.♕g5 e4 2.♔e5 ♙g3#
b)1.♕e5 ♙b4+ 2.♔d5 e4#
c)1.♕d5 ♘f6 2.♔c5 ♘e4#

№788
«Задачи и этюды», 2007
8 почетный отзыв
a)1.♖e1 ♙c1 2.d:c1♖ ♖d3#
b)1.♖h4 ♖e1 2.d:e1♘ ♙c1#

№789
4 Мемориал В.Арчакова, 2014-15
4 похвальный отзыв
a)1.♖:c5 ♖:c7 2.♖d5 ♙:d4+ 3.♔:d4 ♖:c4#
b)1.♙:d6 ♙b8 2.♙:c5 ♖:d4 3.♔:d4 ♙:e5#

№790
«Chess Leopolis», 2006
a)1.♘:c5 h4 2.♘b7 ♘b2#
b)1.♘:d3 ♔f7 2.♘b2 ♘b7#

№791 Александр Семененко, Вадим Винокуров

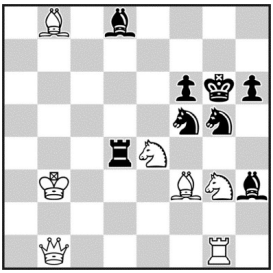

H#2 2.1.1.1 7+8

№792 Вадим Винокуров, Александр Семененко

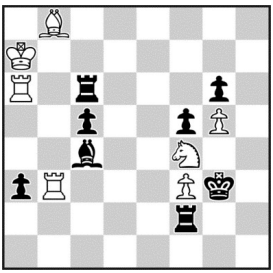

H#2 7+8

b) ♖a6=♙a6

№793 Вадим Винокуров

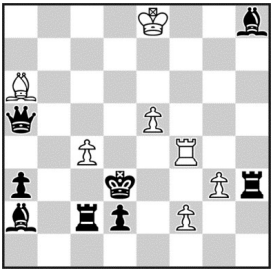

H#2 7+8

b) ♛d3→b4

№794 Вадим Винокуров

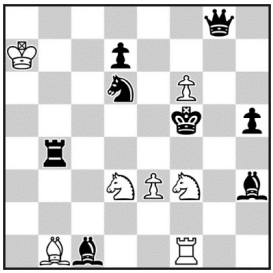

H#2 2.1.1.1 7+8

№795 Николай Колесник, Вадим Винокуров

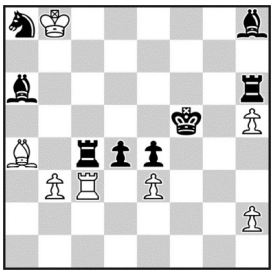

H#3 7+8

2.1.1…

№796 Вадим Винокуров

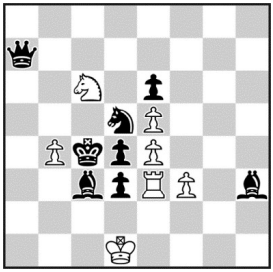

H#2,5 7+8

b) ♙b4→f2

№791
«Mat Plus», 2008
3 почётный отзыв
1.♘:g3♖e1! 2.♔f5 ♘:g3#
1.♘:e4♕e1! 2.♔g5 ♘:e4#

№792
«The Macedonian Problemist», 2008
Похвальный отзыв
a)1.♖d6! ♖:d6 2.♔:f4 ♖:g6#
b)1.♙d3! ♙:d3 2.♔:f3 ♙:f5#

№793
2 ТК «Chess Leopolis», 2007
1 почётный отзыв
a)1.♙:c4 e6 2.♙c3 ♙:c4#
b)1.♖:c4 g4 2.♖b3 ♖:c4#

№794
«Русская газета» (Болгария)**, 2005, 1-3 приз**
Album FIDE 2004-06
1.♕g3 ♖g1 2.♔g4 ♘de5#
1.♕d5 ♙a2 2.♔e6 ♘g5#

№795
«Chess Leopolis», 2006
3 похвальный отзыв
1.♖cc6 h3 2.♖ce6 ♙d7 3.♖hf6 ♖c5#
1.♖c5 h4 2.♖e5 ♖c5 3.♙f6 ♙d7#

№796
«Шахматная поэзия», 2006
1 почётный отзыв
a)1…♘:d4 2.♙f5 ef5 3.♔:d4 ♖e4#
b)1…♖:d3 2.♘f6 ef6 3.♔:d3 ♘e5#

№797 Вадим Винокуров

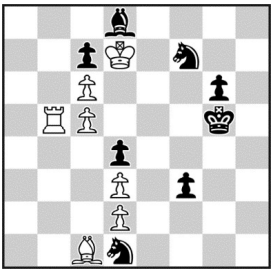

H#3 7+8

b) ♟ f3→g4

№798 Вадим Винокуров

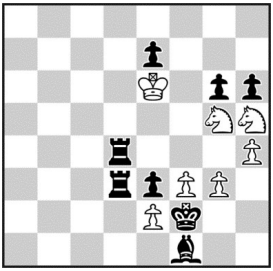

H#3 7+8

b) ♙ e2→h3

№799 Вадим Винокуров

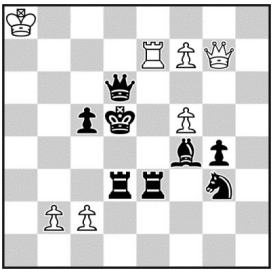

H#2 7+8

2.1.1.1

№800 Вадим Винокуров

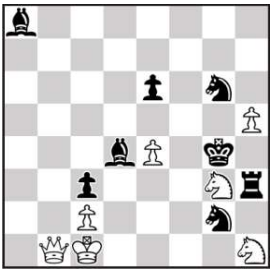

H#2 7+8

3.1.1.1

№801 Вадим Винокуров

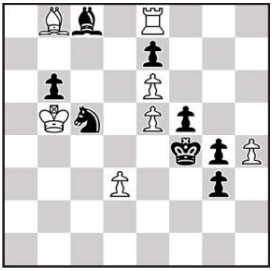

H#3 7+8

b) ♘ b8

№802 Вадим Винокуров

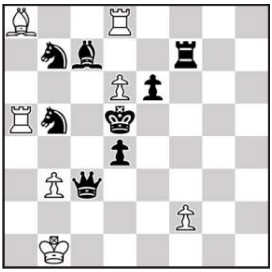

H#2 7+8

2.1.1.1

№797
«Chess Leopolis», 2009
Похвальный отзыв
a)1.♘d6 cd6+ 2.♔f4 ♖g5 3.♘c3 dc3#
b)1.♘c3 dc3+ 2.♔f5 ♙g5 3.♘d6 cd6#

№798
«Mat Plus», 2008
Похвальный отзыв
a)1.gh5 ♘h7 2.♔:g3 ♘f6 3.♔f4 ♘:h5#
b)1.hg5 ♘f6 2.♔:f3 ♘h7 3.♔e4 ♘:g5#

№799
«Chess Leopolis», 2008 (v)
1.♙e5 c4+ 2.♔e4 ♕:g4#
1.♕e5 cd3 2.♔d4 ♖d7#

№800
«Chess Leopolis», 2009
1.♖:g3 ♕b8 2.♔h3 ♕:g3#
1.♖:h5 ♕b5 2.♔h4 ♕:h5#
1.♙:e4 ♕b7 2.♔f3 ♕:e4#

№801
МК «В.Брон-100», 2009
5 приз
a)1.♙:e6 ♙d6 2.♙d5 ♙:e7 3.♙f3 ♙g5#
b)1.♘:e6 ♘c6 2.♘g5 ♘:e7 3.♘f3 ♘d5#

№802
«Chess Leopolis», 2009
1.♕c6 f3 2.♘7:d6 ♖:b5#
1.♕c5 f4 2.♘5:d6 ♙:b7#

№803 Вадим Винокуров, Роман Залокоцкий

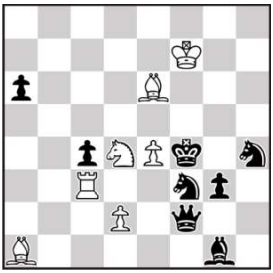

H#2 b) ♜f3 7+8

№804 Вадим Винокуров

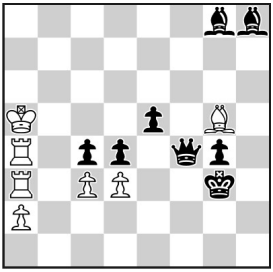

H#3 7+8

b) e5→d5

№805 Вадим Винокуров

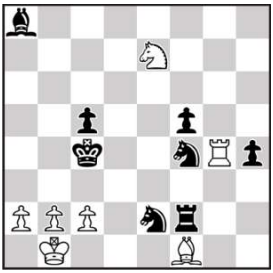

H#2 7+8

2.1.1.1

№806 Вадим Винокуров, Борис Маслов

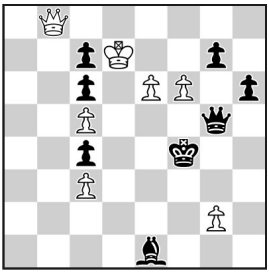

H#2 b)♝e1→g3 7+8

+c)+♙e4 +d)♝g3→e3

№807 Вадим Винокуров

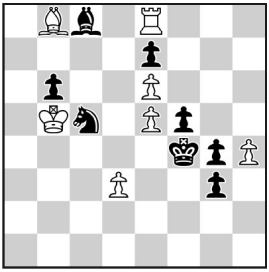

H#3 7+8

b)+♘b8

№808 Вадим Винокуров

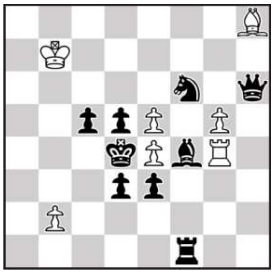

H#2 7+9

b) ♙b2→b3

№803
10 Т.Т. «Кудесник», 2009-10
8 почетный отзыв
a)1.♘:d4 ♖:g3 2.♘df3 ♖g4#
b)1.♖:c3 ♙f5 2.♖f3 ♘e6#

№804
МК «Г.Жуков-120», 2017
4 похвальный отзыв
a)1.d:c3 ♖:c4 2.c2 ♖:c2 3.♕c4 d:c4#;
b)1.c:d3 ♖:d4 2.d2 ♖:d2 3.♕d4 c:d4#;
Простая, но по-своему изящная комбинация с вычищением линий и батарейными матами пешками с эффектом псевдо-Зилахи.

№805
«e4 e5», 2009
1.♖h2 c3 2.♙g2 ♙:e2#
1.♙h1 a4 2.♖g2 ♖:f4#

№806
«Московский конкурс», 2006
2 похвальный отзыв
a)1.♙:c3 ♕b3 2.♙e5 ♕f3#
b)1.g:f6 ♕h8 2.f5 ♕d4#
c)1.♕:c5 ♕b5 2.♕e3 ♕f5#
d)1.♕:f6 ♕d8 2.♕e5 ♕h4#

№807
МК «В.Брон-100», 2009
5 приз
a)1.♙:e6 ♙d6 2.♙d5 ♙:e7 3.♙f3 ♙g5#
b)1.♘:e6 ♘c6 2.♘g5 ♘:e7 3.♘f3 ♘d5#

№808
«Кудесник», 2009
a)1.♙:e5 ♙:f6 2.♖f5 e:f5#
b)1.♘:e4 ♖:f4 2.♕d6 e:d6#

№809 Вадим Винокуров

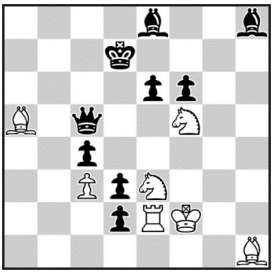

H#2 7+9

b)♙h1→a6

№810 Вадим Винокуров

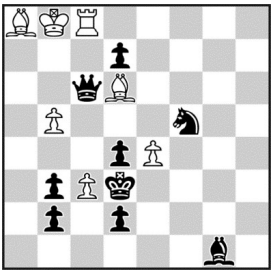

H#2 7+9

2.1.1.1

№811 Вадим Винокуров, Александр Панкратьев

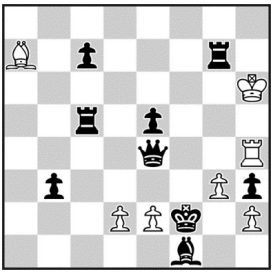

H#3 7+9

b)♕f2→b4

№812 Вадим Винокуров, Александр Семененко

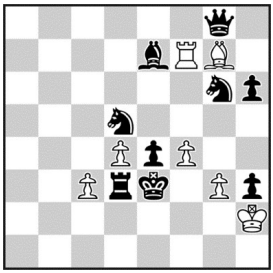

H#3 7+9

b)♕e3↔♖d3

№813 Вадим Винокуров

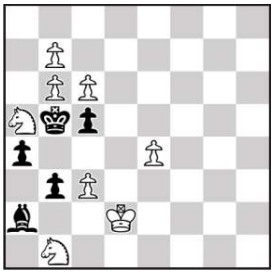

H#2 8+5

b)♕b5→b2

№814 Вадим Винокуров

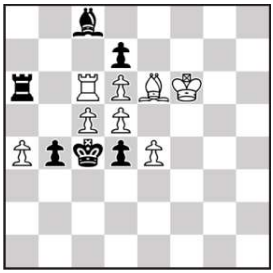

H#2 8+6

b)♟b4↔♙e4

№809
ЮК «Победе ополчения К.Минина и Д.Пожарского-395», 2007
5 почётный отзыв
a)1.♕c8 ♘c2 2.dc2 ♖:d2#
b)1.♕c6 ♘d5 2.ed5 ♖e7#

№810
«Chess Leopolis», 2008
1.♕:c3 ♖c6 2.♔:e4 ♖:c3#
1.♕:e4 ♙c6 2.♔:c3 ♙:e4#

№811
«Кудесник», 2005
a)1.♕g2 ♖d4 2.♖c1 ♙c5 3.♖e1 ♖e4#
b)1.♖b5 ♙d4 2.♕a8 ♖e4 3.♕a3 ♙b6#

№812
МК «А. Батурин–100», 2009
1 почётный отзыв
a)1.♘h4 (1.♙h4?) ♙f6 2.♕g4 gh 3.♔:f4 ♙g5#
b)1.♘b4 (1.♙b4?) ♖f6 2.♕c4 cb 3.♔:d4 ♖d6#
Полная аналогия достаточно сложных и интересных решений.

№813
9 Т.Т. «Chess Leopolis», 2008-09
6 приз
a)1.a3 ♘c4 2.♔:c4 ♘:a3#
b)1.c4 ♘a3 2.♔:a3 ♘:c4#

№814
«Orbit», 2009
a)1.d:e6 ♖:a6 2.♔:c5 ♖c6#
b)1.d:c6 ♙:c8 2.♔:d5 ♙e6#

№815 Вадим Винокуров

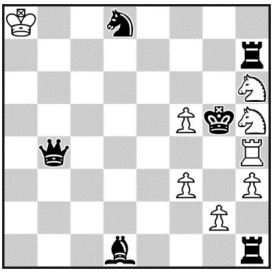

H#2 8+6

b) - ♙ f5 c) - ♙ h3

№816 Вадим Винокуров

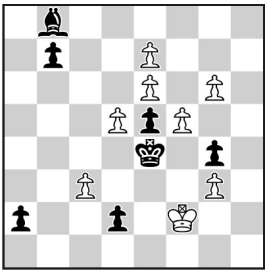

H#3 8+7

2.1.1…

№817 Николай Колесник, Вадим Винокуров

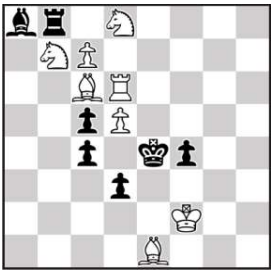

H#2 8+7

b) ♚ e4→d4

№818 Вадим Винокуров

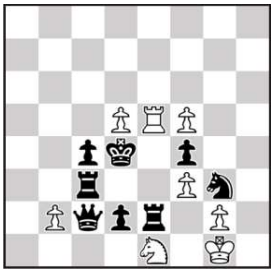

H#2 8+8

b) ♟ d2→d5

№819 Николай Колесник, Вадим Винокуров

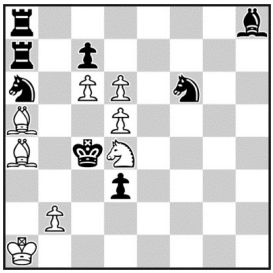

H#2 8+8

2.1.1.1

№820 Вадим Винокуров version Тома Гараи (США)

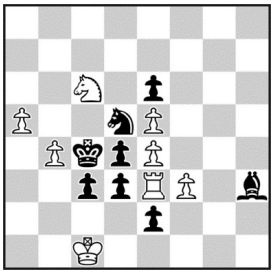

H#2,5 8+8

b) ♙ b4→f2

№815
«Прямая речь», 2004
Почётный отзыв
a)1.♕:h4 g4 2.♖:h6 f4#
b)1.♔:h4 f4 2.♙:h5 ♘f5#
c)1.♔:h6 ♖g4 2.♖:h5 ♖g6#

№816
«Уральский проблемист», 2003
4 похвальный отзыв
1.d1=♙ e8=♙ 2.♙b3 ♙a4 3.♙:d5 ♙c2#
1.d1=♘+ ♔e2 2.♘e3 e8=♘ 3.♘:f5 ♘f6#

№817
МК «В.Брон-100», 2009
2 почетный отзыв
a)1.♖:d8 ♙c3 2.♖:d6 ♘:d6#
b)1.♙:b7 ♔f3 2.♙:c6 ♘:c6#

№818
«Chess Leopolis», 2009
a)1.♖d3 ♖e3 2.♔:e3 ♘:c2#
b)1.♖ce3 ♘d3 2.♔:d3 ♖:d5#

№819
ЮК «В.Кожакин-50», 2007
2 приз
1.♘:d5 ♙b6 2.♘db4 ♙b3#
1.♘b4 ♘e6 2.♘bd5 b3#

№820
«Шахматная поэзия», 2006 (v)
a)1…♘:d4 2.♙f5 ef5 3.♔:d4 ♖e4#
b)1…♖:d3 2.♘f6 ef6 3.♔:d3 ♘e5#

№821 Вадим Винокуров

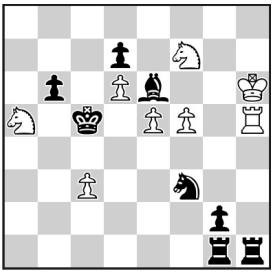

H#2 2 решения 8+8

№822 Вадим Винокуров

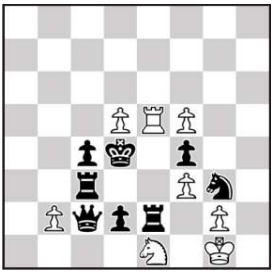

H#2 8+8

b) ♟ d2→d5

№823 Вадим Винокуров

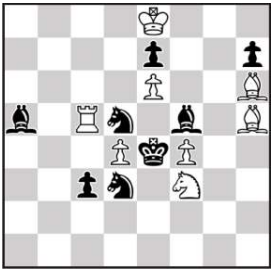

H#2 8+8

b) ♙h5→f7

№824 Николай Колесник, Вадим Винокуров

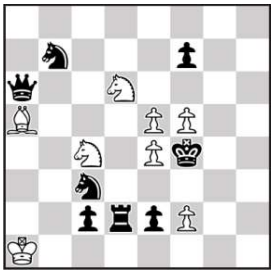

H#3 2.1.1… 8+8

№825 Вадим Винокуров

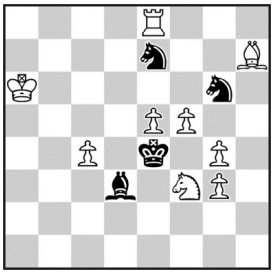

H#2 9+4

b) ♝d3→e3

№826 Вадим Винокуров

H#3 9+6

b) ♞ f5→e3

№821
ЮК «А. Феоктистов-70», 2018
4 похвальный отзыв
1)1.♘:e5 f6 2.♙h3 ♖:e5#
2)1.♙:f5 e6 2.♘h2 ♖:f5#

№822
«Chess Leopolis», 2009
a)1.♖d3 ♖e3 2.♔:e3 ♘:c2#
b)1.♖ce3 ♘d3 2.♔:d3 ♖:d5#

№823
«Chess Leopolis», 2009
a)1.♘5:f4 d5 2.♘:d5 ♖c4#
b)1.♙:e6 f5 2.♙:f5 ♙:d5#

№824
МК «Батурин-100», 2009
3 похвальный отзыв
1.♕:d6 ♙b6 2.♔:e4 f3+ 3.♔d3 ♘b2#
1.♕:c4 ♙b4 2.♔:e5 f4+ 3.♔f6 ♘e8#

№825
Orbit 2008-I
4 почётный отзыв
a)1.♘:f5 ♖f8 2.♘e3 ♖f4#
b)1.♘:e5 ♙g8 2.♘d3 ♙d5#

№826
МК «В.Арчаков-70», 2009
4 почетный отзыв
a)1.♔e3 ♖g4 2.♖:f4 ♖g6 3.♔e4 ♖e6#
b)1.♔f5 ♙c6 2.♙:d5 ♙b5 3.♔e4 ♙d3#

№827 Николай Колесник, Вадим Винокуров

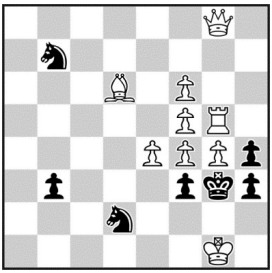

H#2 9+7

b) - ♘b7

№828 Вадим Винокуров

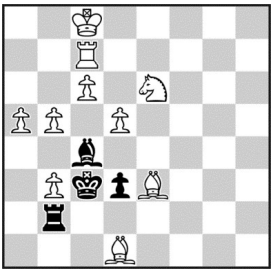

H#2 10+4

b) ♘c4

№829 Видади Заманов, Вадим Винокуров

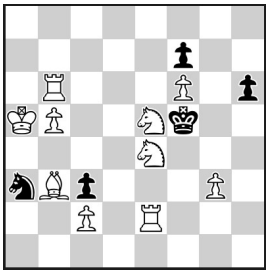

H#2 10+5

b) ♟h6→g4

№827
«Sachová skladba», 2005
a)1.♘:d6 ♕b8 2.♘:f5 gf5#
b)1.♘:e4 ♕c4 2.♘:g5 fg5#

№828
ЮК «Сталинград -1942», 2007
a)1.♙:d5 ♘f4 2.♙:c6 ♘d5#
b)1.♘:a5 ♙b6 2.♘:c6 ♙a5#

№829
9 th Tourney Maroc Echecs, 2019
5 похвальный отзыв
a)1.♘:c2 ♘g5 2.h:g5 ♙:c2#
b)1.♘:b5 ♘g6 2.f:g6 ♖:b5#
Отложенное принятие жертвы чёрной фигуры. Аннигиляция белых пешек с целью освобождения этих полей для других белых фигур. Московский материал.

МНОГОФИГУРНЫЕ ЗАДАЧИ

№830 Вадим Винокуров

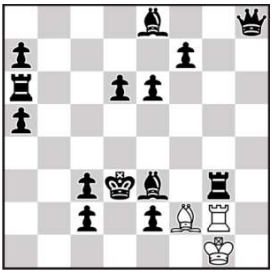

H#2 b)♛d3→f8 3+14

№831 Валерий Гуров, Вадим Винокуров

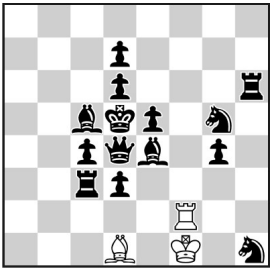

H#3 2 решения 3+14

№832 Вадим Винокуров

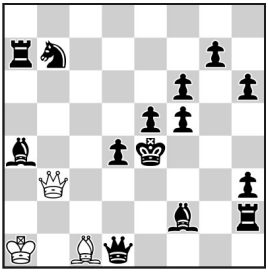

H#3 b)♟f5→f3 3+14
c)♛e4↔♟f5 d)♛e4→g6

№833 Вадим Винокуров, Борис Маслов

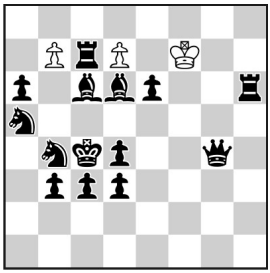

H#3 b)♜c7→b8 3+14

№834 Виктор Чепижный, Вадим Винокуров

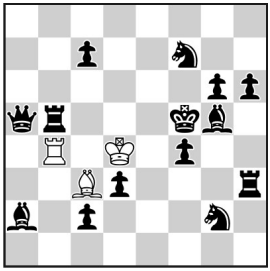

H#3,5 2.1.1… 3+14

№835 Вадим Винокуров

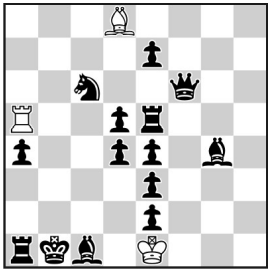

H#3 b)♛b1→f5 3+14

№830
ЮК «К.Сухарев-90», 2001-02
2 почетный отзыв
a)1.♖g7 ♖g4 2.♙g5 ♖d4#
b)1.♙b6 ♙c5 2.♖e3 ♙:d6#

№831
ЮК «А.Феоктистов-70», 2018, 3 приз
1)1.♖b3! (♖~??, ♖c2??) ♖f8 (♖b2?) 2.c3 ♖b8 3.♔c4 ♙:b3#
2) 1.♙f5! (♙~??, ♙f3??) ♙a4 (♙:g4?) 2.e4 ♙:d7 3.♔e5 ♖:f5#.
Изящно (не по позиции, а по игре) реализован хейдвей.

№832
ЮК «М.Гершинский-70», 2006
5 почетный отзыв
a)1.♕f3 ♙e3 2.d:e3 ♕c4#
b)1.♕d3 ♙f4 2.e:f4 ♕e6#
c)1.♕g4 ♙g5 2.f:g5 ♕f7#
d)1.♕h5 ♙:h6 2.g:h6 ♕g8#

№833
ЮК «В.Кириллов-55», 2006
7 приз
a)1.♙:d7 b8=♘ 2.♙b5+ ♘d7 3.♖c5 ♘b6#
b)1.♘:b7 d8=♘ 2.♘c5 ♘b7 3.♙d5 ♘:d6#

№834
«Шахматная поэзия», 2007
3 приз
1... ♖a4 2.f3 ♙b4 3.♔f4 ♔:d3 4.♖f5 ♙d6#
1... ♙a1 2.♙e7 ♖b2 3.♔f6 ♔e4 4.♖g5 ♖b6#

№835
«Chess Leopolis», 2007
a)1.♙b2 ♙:e7 2.♔c1 ♙a3 3.♖b1 ♖c5#
b)1.♖e6 ♖a7 2.♔e5 ♖:e7 3.♙f5 ♙c7#

№836 Вадим Винокуров, Александр Семененко

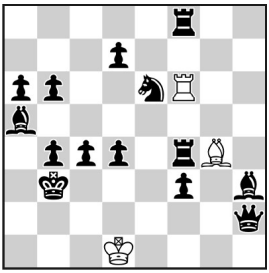

H#3 2.1.1… 3+14

№837 Вадим Винокуров, Александр Семененко, Валерий Семененко

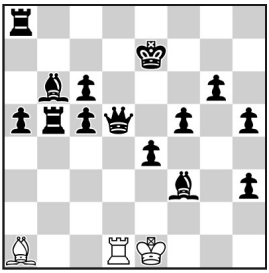

H#3,5 2.1.1… 3+14

№838 Вадим Винокуров

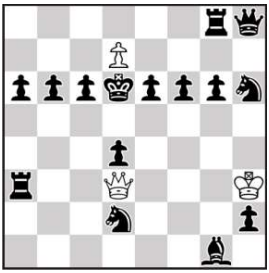

H#2 b)♛d6↔♟c6 3+15
c)♛d6↔♟e6

№839 Видади Заманов, Вадим Винокуров

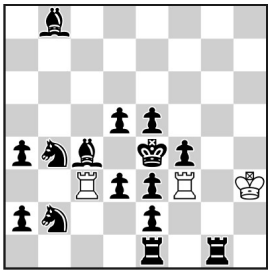

H#3 b)♚e4→d4 3+15

№840 Вадим Винокуров

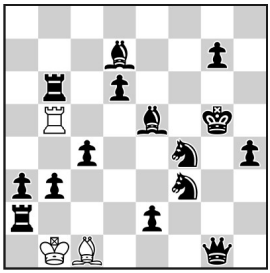

H#3 b)♘b1→a4 3+15

№841 Вадим Винокуров, Николай Колесник

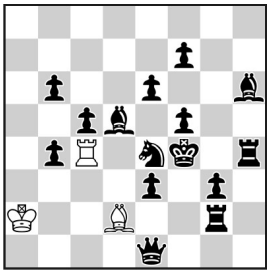

H#3 b)+♞e3 3+15

№836
МК «W.Rosolak», 2007
2 почетный отзыв
1.♖e4 ♖f4 2.♔c3 ♙f5 3.♔d3 ♖:f3#
1.♘c5 ♙e6 2.♔a4 ♖f5 3.♔b5 ♙:d7#

№837
ЮК «В.Копыл-50», 2007
5 приз
1... ♖d4 2.♕d7 ♖:e4+ 3.♔d6 ♖e8 4.♙d5 ♙e5#
1... ♙d4 2.♕f7 ♙:c5+ 3.♔e6 ♙f8 4.♖e5 ♖d6#

№838
«Кудесник», 2009
a)1.♙f2 d8♙ 2.♙g3 ♕:d4#
b)1.♖c8 d:c8♙ 2.♘f3 ♕c4#
c)1.♖e8 d:e8♙ 2.♘b3 ♕e4#

№839
«Шахматная композиция», 2019
a)1.♔:f3 ♖:d3 2.♔f2 ♖:e3 3.♔f1 ♖f3#;
b)1.♔:c3 ♖:f4 2.♔b3 ♖:c4 3.♔a3 ♖c3#.
Пассивный Зилахи. Чёрные получают мат с полей, на которых бьётся жертвуемая фигура белых. Правильные маты. Белый аристократ (авторы).

№840
«Прямая речь», 2003
a)1.♕g4 ♙:a3 2.♘g6 ♙c5 3.♙f6 ♙e3#
b)1.♙g4 ♖:b3 2.♙f6 ♖e3 3.♘g6 ♖e5#

№841
«Chess Leopolis», 2007
4 приз
a)1.♔f3 ♔b2 2.♘g5 ♖:h4 3.e2 ♖f4#
b)1.♔e5 ♔b3 2.♘g4 ♙:h6 3.♘f6 ♙f4#

№842 Вадим Винокуров

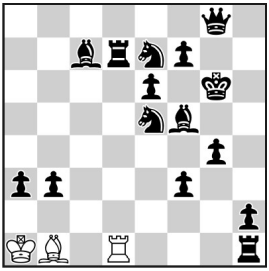

H#3 3+15

b) ♛g6→d8

№843 Вадим Винокуров

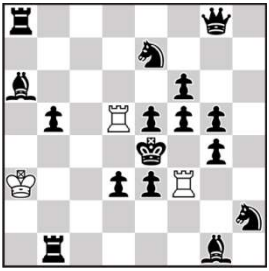

H#3 2.1.1… 3+16

№844 Вадим Винокуров

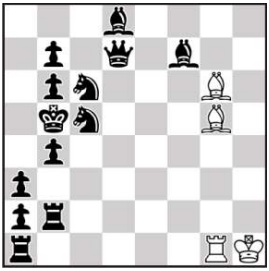

H#3 4+13

b) ♛b5↔♟b6

№845 Александр Семененко, Валерий Семененко, Вадим Винокуров

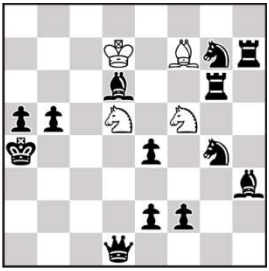

H#2 b) ♛a4→h5 4+13

c) ♛a4→f3

№846 Вадим Винокуров

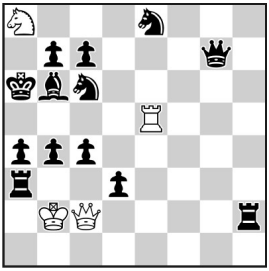

H#2 b) a8→b3 4+13

№847 Вадим Винокуров

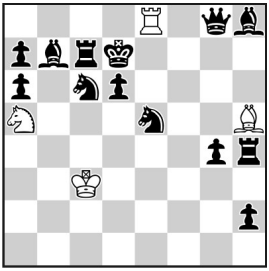

H#2 b) +♖h5 4+13

№842
«Chess Leopolis», 2007
1 почетный отзыв
a)1.♙d3 ♖d2 2.♔f5 ♖:d3 3.♕g5 ♖:f3#
b)1.♖d3 ♙c2 2.♔d7 ♙:d3 3.♕c8 ♙b5#

№843
«Кудесник», 2009-10
5 почетный отзыв
1.♕:d5 ♖:f5 2.♘f3 ♖:g5 3.♘f5 ♖:g4#
1. g:f3 ♖:b5 2.♘d5 ♖c5 3.♖b5 ♖c4#

№844
«Кудесник», 2007-08
3 приз
a)1.♙:g5 ♙f5 2.♙c1 ♖g5 3.♘a4 ♙d3#
b)1.♙:g6 ♙f6 2.♙b1 ♖g6 3.♘a7 ♙:d8#

№845
МК «Г.Жуков-115», 2011
1 приз
a)1.♙a3 ♘d6 2.b4 ♘b6#
b)1.♘e6 ♘de7 2.♘g5 ♙:g6#
c)1.♘h6 ♙e6 2.♖g3 ♘h4#

№846
Probleemblad, 2001
a)1.♖c3 ♖e6 2.♙f2 ♕:a4#
b)1.d2 ♕g6 2.♘d4 ♖a5#

№847
«Ясиноватая-6», 2002
1 похвальный отзыв
a)1.♘d4+ ♘c6 2.♘c4 ♘b8#
b)1.♘c4+ ♖e5 2.♘d4 ♖e7#

№848 Вадим Винокуров

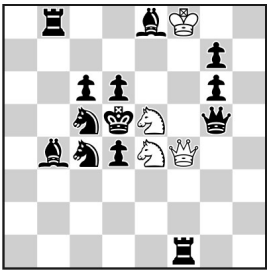

H#2 2.1.1.1 4+13

№849 Вадим Винокуров, Николай Колесник

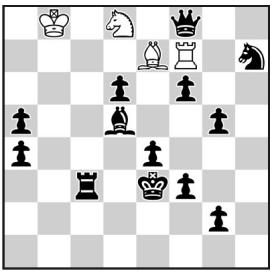

H#3 b) ♟ e4→d3 4+13
c) ♛ e3→f1

№850 Николай Колесник, Вадим Винокуров

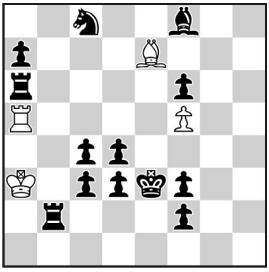

H#3 b) ♟ f6→b5 4+13

№851 Вадим Винокуров, Александр Семененко

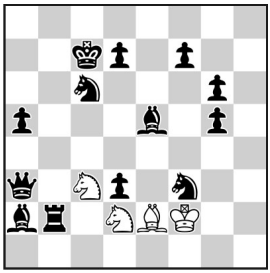

H#3 b) ♛ c7→e7 4+13

№852 Вадим Винокуров, Александр Семененко

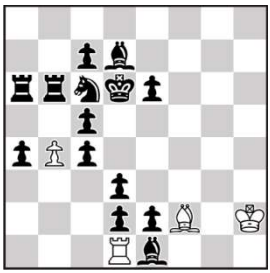

H#3 3.1.1… 4+14

№853 Вадим Винокуров, Николай Колесник

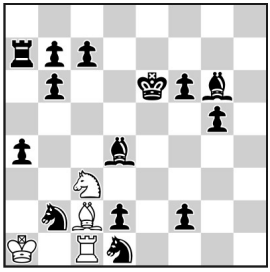

H#3 b) ♟ g5→e5 4+14

№848
«Прямая речь», 2004
3 приз
1.♘:e5 ♕f3 2.♔c4 ♘:d6#
1.♘:e4 ♕f5 2.♔c5 ♘d7#

№849
ЮК «Ю.Горбатенко-60», 2006
3 почетный отзыв
a)1.♕:f7 ♘:f7 2.♔f4 ♘h6 3.♖e3 ♙:d6#
b)1.♕:e7 ♖:e7+ 2.♔d4 ♖e5 3.♙c4 ♘c6#
c)1.♕:d8+ ♙:d8 2.♔g1 ♙b6+ 3.♔h1 ♖:h7#

№850
«Chess Leopolis», 2006
3 приз
a)1.♖e6 ♙:f8 2.♖e4 ♖e5 3.♖e2 ♙h6#
b)1.♙h6 ♖:a6 2.♙f4 ♙g5 3.♖d2 ♖e6#

№851
ЮК «Ю.Лазарев-85», 2008
1 похвальный отзыв
a)1.♕e7 ♘b3 2.d2 ♙c4 3.♔d6 ♘b5#
b)1.♙g7 ♘c4 2.♘d2 ♙g4 3.♔f6 ♘d5#

№852
МК «Н.Овечкин-100», 2011
1 приз
1.♘:b4 ♖c1 2.♔c6 ♖:c4 3.♔b5 ♖:c5#
1.e:d1♙ ♔g3 2.♙f3 ♔f4 3.♙d5 ♙:c5#
1.♙:f2 ♖f1 2.♙h4 ♖f5 3.♙e7 b:c5#

№853
«Chess Leopolis», 2008
9 похвальный отзыв
a)1.♙:c3 ♙:d1 2.♙e5 ♖c4 3.♔f5 ♙g4#
b)1.♙:c2 ♘a2 2.♙e4 ♖c6+ 3.♔d5 ♘b4#

№854 Владимир Александров, Вадим Винокуров

H#2 b) –♘c1 4+15
c) – ♖b7

№855 Вадим Винокуров

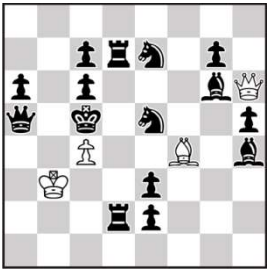

H#2 2.1.1.1 4+15

№856 Николай Колесник, Вадим Винокуров

H#3 b) ♙h2 4+15

№857 Николай Колесник, Вадим Винокуров

H#3 4+15
b) ♛d3→e2

№858 Вадим Винокуров

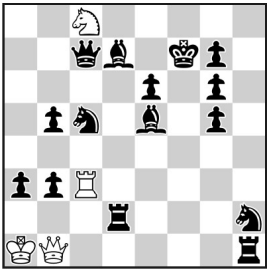

H#2 4+15
b) ♛f7→d5

№859 Вадим Винокуров, Видади Заманов

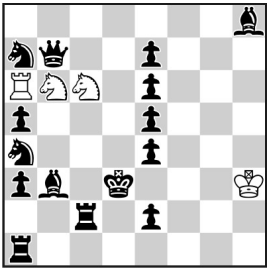

H#3 4+15

№854 ЮК «Ивановской области 90 лет», 2008
1 приз
a)1.♘d2 ♕e5 2.♔e3 ♖:b3# 1.♘e3 ♖b4 2.♔f4 ♕f6#
b)1.♔e3 ♕b2 2.♔d3 ♖:b3# 1.♔f4 ♖:f7+ 2.♔g5 ♕f6#
c)1.♕h7+ ♔:h7 2.c5 ♕a8# 1.c5 ♔g7 2.♕a8 ♕:a8#
Три разнообразные системы игры. Реализация сложнейшего технического замысла не без издержек.

№855 «Уральский проблемист», 2001
1.♙d3 ♕d6+ 2.c:d6 ♙:e3#
1.♘d3 ♙d6+ 2.c:d6 ♕:e3#

№856 ЮК «В.Кожакин-55», 2011-12
7 похвальный отзыв
a)1.♔g6 ♘f3 2.♖h7 ♙f6 3.♙h3 ♘h4#
b)1.♔e5 h:g3 2.♙d5 ♖f6 3.♖g5 g:f4#

№857 «Чорно-білі стежини», 2009
4 почетный отзыв
a)1.c3 ♔g6 2.♔c4 ♖c7 3.♕d3 ♙f7#
b)1.♙g2 ♔e7 2.♔f3 ♙h5 3.♕e2 ♖f7#

№858 МК «А.Кузнецов-85», 2017
1-2 почетный отзыв
a)1.♘f1 ♕b2 2.♔f6 ♖f3#
b)1.♖b2 ♖c1 2.♔c6 ♕e4#
Несмотря на близнецы с перестановкой короля, замысел смотрится хорошо из-за богатой тактики. Чёрные развязывают белую фигуру, которая в свою очередь развязывает вторую. Король ходит под связку, игра заканчивается правильными матами.

№859 ЮК «А.Феоктистов-70», 2018
1 похвальный отзыв
a) – диаграмма 1.♘:c6! (♘b5?) ♘:a4 2.♘d4 ♖c6 3.♖d2 ♖c3#
b) ♟e2→d2 1.♕:b6! (♖d7?) ♘:a5 2.♕d4 ♖b6 3.♔c3 ♖:b3#.
Основная цель черных в обоих близнецах – блокирование поля d4. Но простая блокада не помогает. По ходу нужно уничтожить одного из коней.

№860 Вадим Винокуров, Михаил Кузнецов

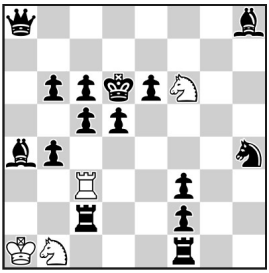

H#2 4+15

b) ♛d6↔ ♟b6

№861 Вадим Винокуров, Петр Забирохин

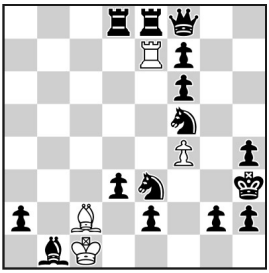

H#2,5 4+15

b) ♟d3→e6

№862 Вадим Винокуров

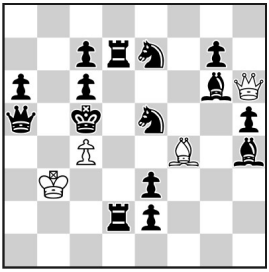

H#2 4+15

2.1…

№863 Вадим Винокуров

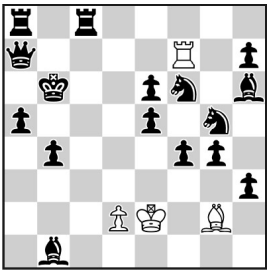

H#2 b) ♛b6→d4 4+16

c) ♛b6→f5

№864 Вадим Винокуров, Александр Семененко

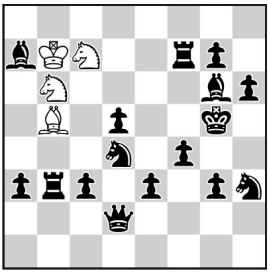

H#3 4+16

b) ♘h3→g4

№865 Вадим Винокуров

H#2 0-position 5+12

a) ♘c2→d2 b) ♗c8→e8

c)=b) ♙e3→b5

№860
ЮК «В.Абросимов-65», 2007
6-11 похвальный отзыв
a)1.♖e1 ♘:d5 2.♖e5 ♘d2 3.♔:d5 ♖d3#
b)1.♖d1 ♖:c5 2.♖d4 ♘a3 3.♔:c5 ♘d7#

№861
ЮК «Сталинград-1942», 2007
a)1... ♙:d3 2.♘c2 ♖e3+ 3.♘g3 ♙f5#
b)1... ♖:e6 2.♘e7 ♙f5+ 3.♘g4 ♖e3#

№862
«Уральский проблемист», 2001
1) 1. ♘d3 ♙d6+ 2. c:d6 ♕:e3#
2) 1. ♙d3 ♕d6+ 2. c:d6 ♙:e3#

№863
Для YACPDB 2018-08-12, ID: 458169
a)1.♕b6 d4 2.♖a6 ♖:b7#
b)1.♖c3 ♖c7 2.b3 d:c3#
c)1.♘e4 d3 2.♙g5 ♙:e4#
Синтез **темы Винокурова** с отложенными жертвами черных фигур.

№864
«Mat Plus», 2008
a)1.♔f6 ♘c4 2.♙b6 ♙d7 3.♘g5 ♘:d5#
b)1.f3 ♙d3 2.♘b5 ♘d7 3.♔f4 ♘e6#

№865
9 Т.Т.«Chess Leopolis», 2008-09
4 приз
a)1.♖e5 ♙e6+ 2.f:e6 ♘e7#
b)1.♖e6 e4+ 2.f:e4 ♘e3#
c)1.♖e4 ♘e5 2.f:e5 ♙:f7#

№866 Вадим Винокуров, Александр Семененко, Валерий Семененко

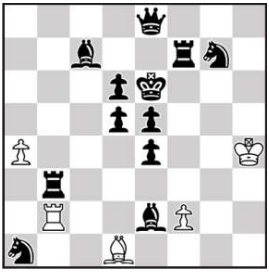

H#3 2.1.1… 5+12

№867 Вадим Винокуров, Валерий Семененко

H#3 b) ♞d6 5+12

№868 Вадим Винокуров

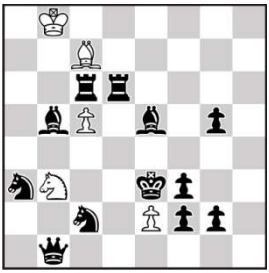

H#3 b) ♞c2→e4 5+12

№869 Анатолий Боровков, Вадим Винокуров

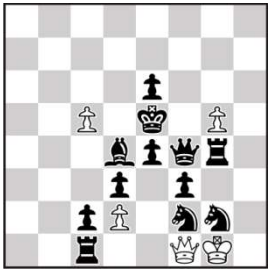

H#2 b) –♕f4 5+12

№870 Вадим Винокуров, Николай Колесник

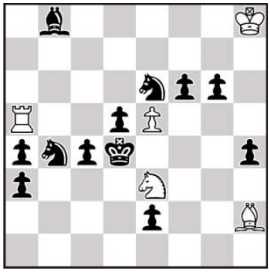

H#3 2.1.1… 5+12

№871 Вадим Винокуров

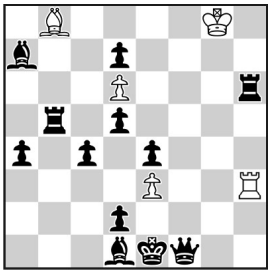

H#3 b) ♚e1→b4 5+12

№866
ЮК «Ю.Бледнов-85», 2010
1 приз
1.♙d3 ♙h5 2.♖:f2 ♙f7+ 3.♔f5 ♖:f2#
1.♖d3 ♖b8 2.♕:a4 ♖e8+ 3.♔d7 ♙:a4#

№867
ЮК «O.Vollenweider-W.Issler-H.Gfeller-75», 2009-10
4 почетный отзыв
a)1.♖:c6 ♘d6 2.♕e1 ♘e4 3.♖cd6 ♘g3#
b)1.♘:b7 ♖d6 2.♘e2 ♖:d4 3.♘d6 ♖d1#

№868
МК «С.Фёдоров-85», 2012
5 почетный отзыв
a)1.♖d3 ♘d2 2.♙d4 ♙d8 3.f:e2 ♙:g5#
b)1.♙:e2 ♙a5 2.♕d3 ♘d4 3.♙f4 ♘f5#

№869
ЮК «Ивановской области 90 лет», 2008
3 почётный отзыв
a)1.♘d1+! ♕f2 2.♙:c5 ♕:c5#
b)1.♘e1+! ♕g2 2.♖:g5 ♕:g5#
Развязывание белого ферзя, тема «Умнова», прокладка пути с аннигиляцией белых пешек. Правильные маты.

№870
МК «Н.Овечкин-100», 2011
2 приз
1.♘c7 ♘:d5 2.♘b5 ♘e7 3.♔c5 ♙g1#
1.♘d3 ♘d1 2.♘df4 ♘c3 3.♔:e5 ♖:d5#

№871
2 ТТ «Шахматная поэзия», 2006
Похвальный отзыв
a)1.♙:e3 ♙a7 2.♙g1 ♙:g1 3.♔e2 ♖e3#
b)1.♖:d6 ♖h6 2.♖a6 ♖:a6 3.♔c5 ♙d6#

№872 Вадим Винокуров, Александр Семененко

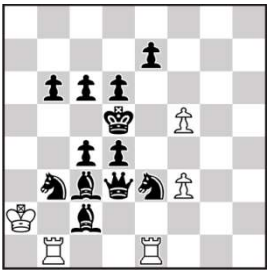

H#3 b) ♙ f3→f4 5+12

№873 Вадим Винокуров, Валерий Гуров

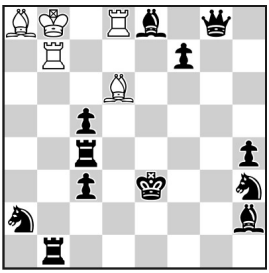

H#2 2.1.1.1 5+12

№874 Александр Панкратьев, Вадим Винокуров

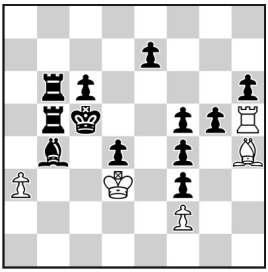

H#3 b) ♙ a3→a4 5+12

№875 Вадим Винокуров, Александр Панкратьев

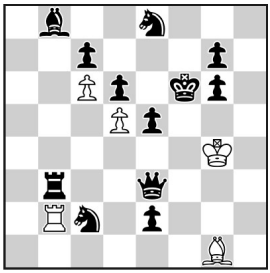

H#3 2.1.1… 5+12

№876 Вадим Винокуров, Александр Панкратьев

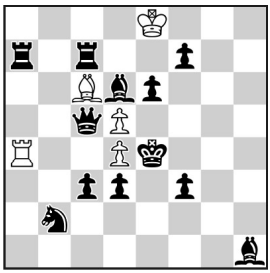

H#3 b) ♟ c3→e5 5+12

№877 Александр Панкратьев, Вадим Винокуров

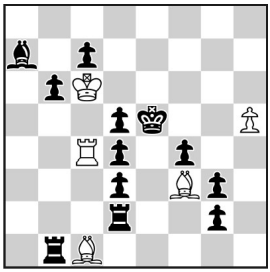

H#3 2.1.1… 5+12

№872
МК «С.Фёдоров-85», 2012
1 приз
a)1.♘a5 ♖b5+ 2.c:b5 ♖b1 3.♘c6 ♖:b5#
b)1.♘:f5 ♖e5+ 2.d:e5 ♖e1 3.♘d6 ♖:e5#

№873
«Israel Ring Tourney», 2000
1 приз
1.♖g4 ♖b2 2.♘f4 ♙:c5#
1.♖a4 ♙g3 2.♘b4 ♖e7#

№874
«Прямая речь», 2004
Похвальный отзыв
a)1.♔d5 ♙:g5 2.♙d6 ♙:e7 3.♔c5 ♖:f5#
b)1.♔d6 ♖:g5 2.♖d5 ♖:f5 3.♔c5 ♙:e7#

№875
ЮК «В.Волчек-40», 2006, 2 приз
Альбом FIDE, 2013 (2004-2006/E227)
1.♖b7 ♖b6 2.c:b6 ♙:e3 3.♖f7 ♙g5#
1.♕a7 ♙b6 2.c:b6 ♖:b3 3.♕e7 ♖f3#

№876
«Chess Leopolis», 2007
7 почетный отзыв
a)1.♕:d5 ♖a1 2.♔:d4 ♖e1 3.♕c5 ♖e4#
b)1.♕:d4 ♙b5 2.♔:d5 ♙:d3 3.♕c5 ♙e4#

№877
«Chess Leopolis», 2007
2 приз
1.♖e2 ♙e4 2.♔:e4 ♖:d4+ 3.♔f3 ♖:f4#
1.♖b4 ♖:d4 2.♔:d4 ♙b2+ 3.♔c4 ♙:d5#

№878 Вадим Винокуров, Николай Колесник

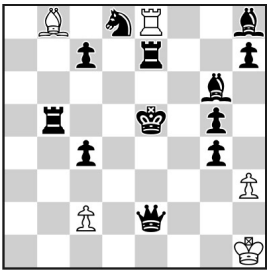

H#3 b)♕e2→g3 5+12

№879 Вадим Винокуров

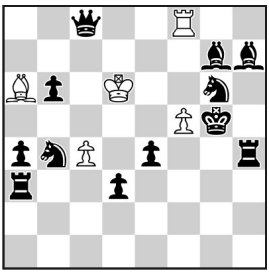

H#3 b)♛g5→b3 5+12

№880 Вадим Винокуров, Николай Колесник

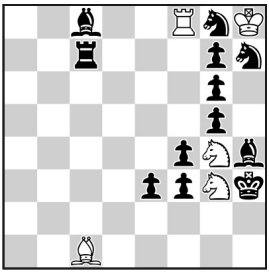

H#3 b)♟e3→f5 5+12

№881 Вадим Винокуров, Николай Колесник

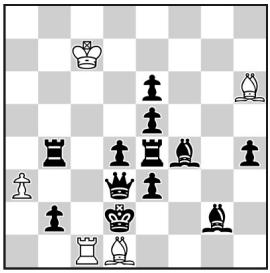

H#2,5 b)+♖h6 5+12

№882 Вадим Винокуров
(по ней есть версия Богданова - см.ниже)

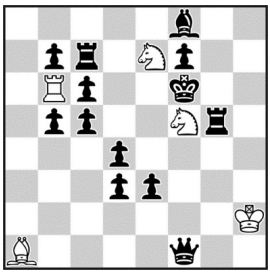

H#2,5 2.1.1… 5+13

№883 Александр Семененко, Валерий Семененко, Николай Колесник, Вадим Винокуров

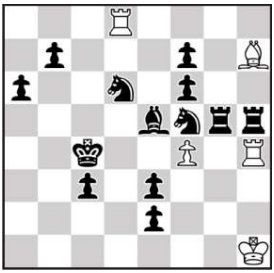

H#3 2.1.1… 5+13

№878
«Chess Leopolis», 2007
5 почетный отзыв
a)1.♔d5 c3 2.♖g7 ♖:e2 3.c6 ♖e5#
b)1.♔f6 h:g4 2.c5 ♙:g3 3.♖f7 ♙e5#

№879
ЮК «Сталинград-1942», 2007
1 похвальный отзыв
a)1.♕:f5 ♙c8 2.♕h3 ♙:h3 3.♙h6 ♖f5#
b)1.♕:c4 ♖c8 2.♕c1 ♖:c1 3.♙b2 ♙c4#
Мат с поля, покинутого черным ферзем. Тема Умнова. Прокладка пути.

№880
ЮК «Курск-1943», 2008
1 приз
a)1.♔:g4 ♖:f4+ 2.♔:f4 ♙a3 3.♙g4 ♙d6#
b)1.♔:g3 ♙:f4+ 2.♔:f4 ♖d8 3.♙g3 ♖d4#

№881
«Chess Leopolis», 2007
3 почетный отзыв
a)1... ♖c6 2.♖c4 ♙f8 3.♔c3 ♙b4#
b)1... ♙h5 2.♙f3 ♖g6 3.♔e2 ♖g2#

№882
«Chess Leopolis», 2008
1 приз
1…♘:d4 2.♕f5 ♖:c6+ 3.♕e6 ♘df5#
1…♘:c6 2.♖e7 ♙:d4+ 3.♖e5 ♘ce7#

№883
ЮК «Orbit-10», 2008-09
2 почетный отзыв
1.♘d4 ♙b1 2.♘c2 f:e5+ 3.♔d3 ♖:d6#
1.♘e4 ♖d1 2.♘d2 f:g5+ 3.♔d3 ♙:f5#

№884 Вадим Винокуров

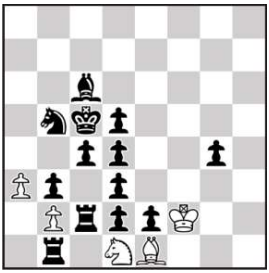

H#3 b)♞b5→b6 5+13

№885 Вадим Винокуров, Александр Панкратьев

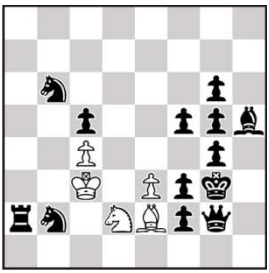

H#3,5 2.1.1… 5+13

№886 Вадим Винокуров

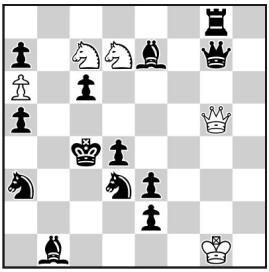

H#2,5 b) - ♟c6 5+13

№887 Вадим Винокуров, Александр Панкратьев

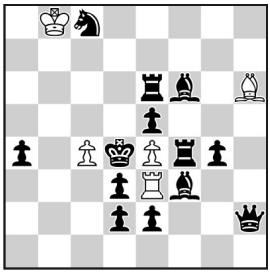

H#3 2.1.1… 5+13

№888 Вадим Винокуров

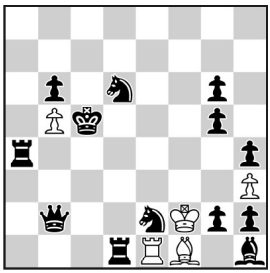

H#2 b)♛c5→f5 5+13

№889 Вадим Винокуров, Александр Панкратьев

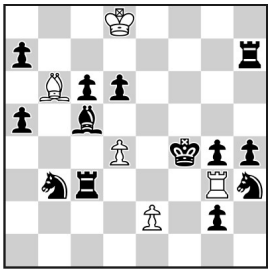

H#3 b)♛f4→b5 5+13

№884
Матч Беларусь-Ивановская область, 2007-08
2 место
a)1.d:e1♙+ ♔g2 2.♙g3 ♘c3 3.♙d6 ♘a4#
b)1.e:d1♘+ ♔g3 2.♘c3 ♙:d2 3.♘b5 ♙b4#

№885
«Чорно-білі стежини», 2012
1…♘:f3 2.♘6:c4 ♙:c4 3.♔:f3 ♔d2 4.♕g3 ♙d5#
1…♙:f3 2.♘2:c4 ♘:c4 3.♔:f3 ♔d3 4.g3 ♘e5#

№886
МК «Y.Gruengard», 2001
12-14 похвальный отзыв
a)1... ♘e5+ 2.♔c5 ♕g3 3.♔b6 ♘d7#
b)1... ♘d5 2.♔b5 ♕g2 3.♔:a6 ♘c7#

№887
ЮК «Н.Плетнев-55», 2005
3 приз
1.♙:e4 ♖f3 2.g:f3 ♙f8 3.♔e3 ♙c5#
1.♖:e4 ♙f4 2.e:f4 ♖:d3+ 3.♔e5 ♖d5#

№888
«Кудесник», 2005
a)1.♘d4+ ♖e2 2.♕b4 ♖e5#
b)1.♘f4+ ♙e2 2.♕f6 ♙g4#

№889
ЮК «Москва-1941», 2006
1 похвальный отзыв
a)1.♘f2 ♖h3 2.♖:h3 ♙:c5 3.♔g3 ♙:d6#
b)1.a6 ♙a7 2.♙:a7 ♖:c3 3.♔b6 ♖:b3#

№890 Вадим Винокуров

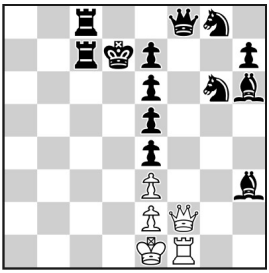

H#2,5 b) ♖c7→e8 5+13
c) ♖c8→c6

№891 Вадим Винокуров, Николай Колесник

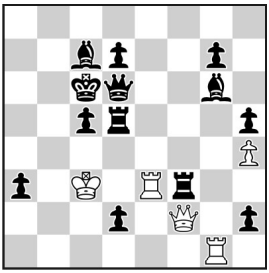

H#2 2.1.1.1 5+13

№892 Александр Панкратьев, Вадим Винокуров

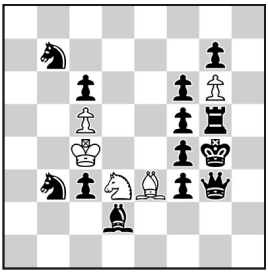

H#3,5 2.1.1… 5+13

№893 Вадим Винокуров, Николай Колесник

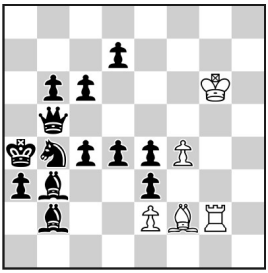

H#3 5+13
b) ♕b5↔♘b4

№894 Вадим Винокуров, Валерий Кириллов

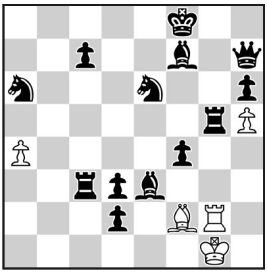

H#3 b) ♚f8→c6 5+13

№895 Александр Панкратьев, Вадим Винокуров

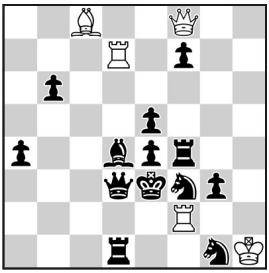

H#2 2.1.1.1 5+13

№890
«Serock 2006»
5 почетный отзыв
a) 1... ♕f7 2. ♕e8 ♖f5 3.e:f5 ♕d5#
b) 1... ♕:f8 2.♔d8 ♖f6 3.e:f6 ♕d6#
c) 1... ♕f6 2.♔d6 ♖f4 3.e:f4 ♕d4#

№891
«Чорно-білі стежини», 2006
2 приз
1.♖f5 ♖g5 2.♔d5 ♕:f3#
1.♕f4 ♕:h2 2.♔d6 ♖:g6#

№892
ЮК «В.Абросимов-65», 2007
4 приз
1... ♗:f4 2.♘:c5 ♘:c5 3.♔:f4 ♔d4 4.♖g4 ♘e6#
1... ♘:f4 2.♘:c5 ♗:c5 3.♔:f4 ♔d3 4.♕g4 ♗d6#

№893
ЮК «В.Абросимов-65», 2007
5 почетный отзыв
a)1.♘c2 ♖g1 2.♔b4 ♖c1 3.♔c3 ♗e1#
b)1.♘d6 ♗h4 2.♔b5 ♗e7 3.♔c5 ♖g5#

№894
«Chess Leopolis», 2007
3 почетный отзыв
a)1.♖g8 ♖g7 2.♔:g7 ♗:e3 3.♘f8 ♗d4#
b)1.♗a7 ♗b6 2.♔:b6 ♖:g5 3.♖c6 ♖b5#

№895
«Chess Leopolis», 2008
1.♕c4 ♗a6 2.♔d3 ♕a3#
1.♖f6 ♖:f7 2.♔f4 ♕h6#

№896 Вадим Винокуров, Николай Колесник

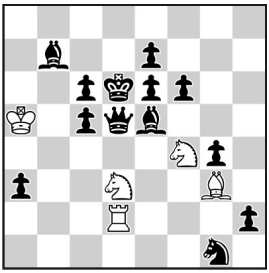

H#2 2.1.1.1 5+13

№897 Вадим Винокуров, Николай Колесник

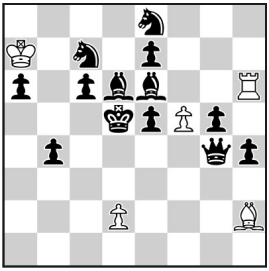

H#3 b) ♙ f5→c5 5+13
c) ♟ c6→f6

№898 Вадим Винокуров, Владислав Нефедов

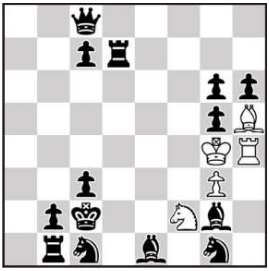

H#2 b) ♟ c3→b3 5+14

№899 Вадим Винокуров, Николай Колесник

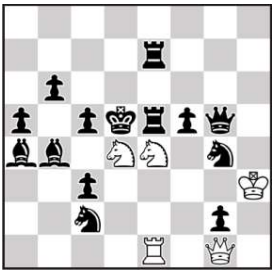

H#2 b) ♟ c3→d3 5+14

№900 Николай Колесник, Вадим Винокуров

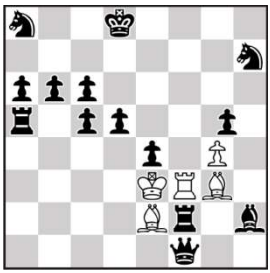

H#3 2.1.1… 5+14

№901 Вадим Винокуров

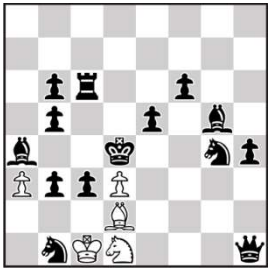

H#3 b) ♙ d3→b4 5+14

№896
«Chess Leopolis», 2008
1.♕g2 ♘:e6 2.♕h3 ♘:c5#
1.♙b2 ♘:c5 2.♙c1 ♘:e6#

№897
МК «Д.Каноник-85», 2006
1-6 почетный отзыв
a)1.♙d7 ♖:d6+ 2.♔:d6 d4 3.♘d5 ♙:e5#
b)1.♕c4 d4 2.e:d4 ♖:e6 3.♙e5 ♖:e5#
c)1.♕:f5 ♙:e5 2.♔:e5 ♖:h4 3.♘d5 d4#

№898
ЮК «Всероссийское объединение любителей шахматных задач и этюдов-80», 2006
2 почетный отзыв
a)1.g:h4 ♔:h4 2.♙d2 ♙d1#
b)1.g:h5+ ♔:h5 2.♖d2 ♖c4#

№899
«Шахматная поэзия», 2008 (v)
a)1.♘ge3 ♘d6 2.♔:d4 ♖d1#
b)1.♘ce3 ♘e6 2.♔:e4 ♕:g2#

№900
«Задачи и этюды», 2008
8 почетный отзыв
1.♔e8 ♙c7 2.♙d6 ♙b5 3.♙e7 ♙:c6#
1.♔d7 ♖f8 2.♖f7 ♙:a6 3.♖e7 ♙c8#

№901
МК «Я.Смушкевич-110», 2012
1 почетный отзыв
a)1.♕d5 ♘:c3 2.♔c5 ♘e2 3.♘e3 ♙b4#
b)1.♘e3 ♙:c3+ 2.♔c4 ♙:e5 3.♕d5 ♘b2#

№902 Вадим Винокуров

H#2 5+14

b) ♟ b5→d3

№903 Вадим Винокуров, Николай Колесник

H#2 b) ♟ e3→d5 5+14

c) ♟ g5→d5

№904 Вадим Винокуров

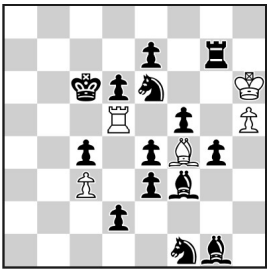

H#3 2.1.1… 5+14

b) ♛ c6↔♙ f3

№905 Александр Панкратьев, Вадим Винокуров

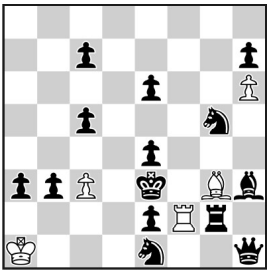

H#3 5+14

b) ♛ e3→g4

№906 Вадим Винокуров, Валерий Кириллов

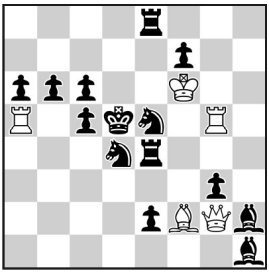

H#2 3.1.1.1 5+14

№907 Вадим Винокуров, Николай Колесник

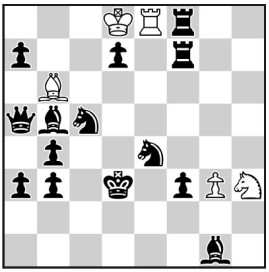

H#3 5+14

b) ♙ g3→c4

№902
«Шахматная композиция», 1998
a)1.♖d5 ♕d4 2.♘e5 ♕d1#
b)1.♖e4 ♕c3 2.♘d4 ♕:d3#

№903
«Чорно-білі стежини», 2008
1 приз
a)1.♘f5 ♕a2 2.♔f6 ♙d4#
b)1.♖c5 ♖f3 2.♔d4 ♕:b2#
c)1.♘:d3 ♙b8+ 2.♔e4 ♖f4#

№904
«Шахматная поэзия», 2004
Специальный почетный отзыв
a)1.♔:d5 ♙g5 2.♔e5 ♙:e7 3.♔f4 ♙:d6#
1.♘c5 ♖e5 2.e6 ♖:e6 3.♔d5 ♖:d6#
b)1.e2 ♙h2 2.♘g3 ♖d3+ 3.♔f4 ♙:g3#
1.♔:f4 ♖:d2 2.♔e5 ♖f2 3.♔d5 ♖:f5#

№905
«Chess Leopolis», 2006
1 приз
a)1.♕h2 ♙:c7 2.♕d6 ♖f1 3.♕d3 ♙f4#
b)1.♕f1 ♖f8 2.♕f7 ♙h2 3.♕h5 ♖f4#

№906
ЮК «Ю.Горбатенко-60», 2006
Почетный отзыв
1.♘b5 ♕h3 2.c4 ♕d7#
1.♘f5 ♖a3 2.♘c4 ♖d3#
1.♘f3 ♖g4 2.♖d4 ♖:d4#

№907
ЮК «Сталинград-1942», 2007
1 почетный отзыв
a)1.♙e3 ♔c8 2.♙d2 ♘f4+ 3.♔e3 ♙:c5#
b)1.♙d4 ♔c7 2.♙c3 ♘f2+ 3.♔d4 ♖:e4#

№908 Вадим Винокуров

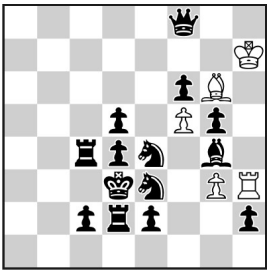

H#2,5 5+14

b) ♟ c2→c3

№909 Вадим Винокуров

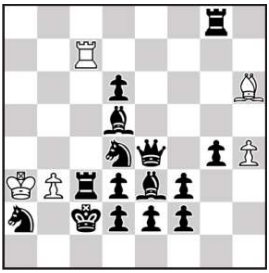

H#2,5 5+15

b) ♛ c2↔ ♟ d2

№910 Александр Панкратьев, Вадим Винокуров

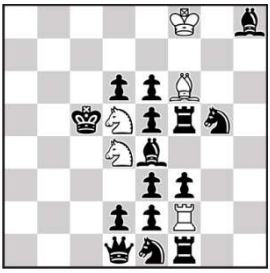

H#3 b) ♔ f8→h2 5+15

№911 Вадим Винокуров, Михаил Кузнецов

H#3 5+15

b) ♛ f4→e3

№912 Александр Панкратьев, Вадим Винокуров

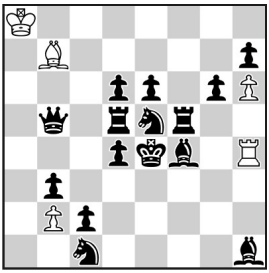

H#3 2.1.1… 5+15

b) ♕ b5→e3

№913 Николай Колесник, Вадим Винокуров

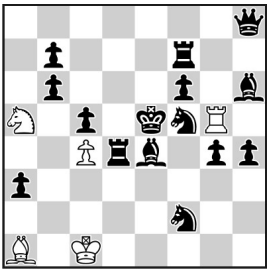

H#3 b) ♙ c4→h5 5+15

№908
«Chess Leopolis», 2008
1 похвальный отзыв
a)1... ♖h4 2.♘:f5 ♖:g4 3.♘:g3 ♖:g3#
b)1... ♙h5 2.♘:g3 ♙:g4 3.♘:f5 ♙:f5#

№909
«Chess Leopolis», 2009
a)1…♙g7 2.♖c4 b:c4 3.♔c3 c:d5#
b)1…♖e7 2.♙g5 h:g5 3.♔e3 g6#

№910
ЮК «А.Михолап-35», Альбино 2005-06
3 приз
a)1.♔:d5 ♘:e6 2.♔:e6 ♖h2 3.♔:f6 ♖h6#
b)1.♔:d4 ♘:e3 2.♔:e3 ♙d8 3.♔:f2 ♙b6#

№911
ЮК «А.Михолап-35», Альбино 2005-06
1 приз
a)1.♔f5 ♙:b3 2.♖f4 ♔a4 3.♖df3 ♖b5#
b)1.♖c3 ♖:b3 2.♔d3 ♔b4 3.♖e3 ♙b5#

№912
«Шахматная поэзия», 2006
2 почетный отзыв
a) 1.d3 ♖:h1 2.♔d4 ♖e1 3.♖c5 ♖e4#
1.♖f6 ♙:d5+ 2.♔f5 ♙:h1 3.♙g5 ♙e4#
b) 1.♘g4 ♙a6 2.♙e5 ♙e2 3.♔f4 ♖:g4#
1.♘c6 ♖h2 2.♖e5 ♖:c2 3.♔d5 ♙:c6#

№913
ЮК «О.Деревчук-55», 2011
6 приз
a)1.♔d6 ♙b2 2.♘e3 ♖:c5 3.♔:c5 ♙:a3#
b)1.♔e6 ♘c6 2.♖d2 ♙:f6 3.♔:f6 ♖g6#

№914 Вадим Винокуров

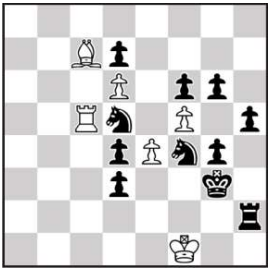

H#2,5 b)♚g3→g5 6+11

№915 Вадим Винокуров

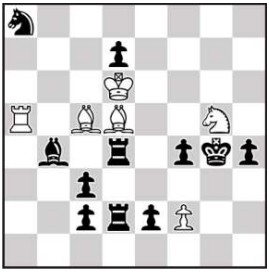

H#2 6+11
b)♚g4↔♟f4

№916 Николай Колесник, Вадим Винокуров

H#3 b)♔b5→c6 6+11

№917 Вадим Винокуров, Александр Семененко, Валерий Семененко

H#2 3.1.1.1 6+11

№918 Вадим Винокуров, Николай Колесник

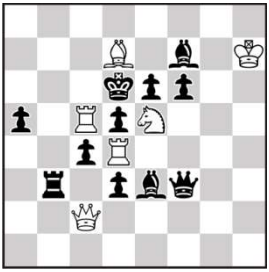

H#2 6+11
2 решения

№919 Вадим Винокуров

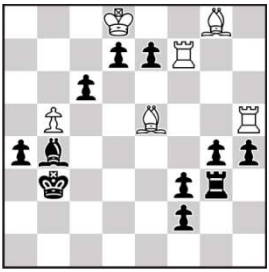

H#2 b)♟b4→b8 6+11

№914
МК «В.Брон-100», 2009
3 похвальный отзыв
a)1…♖c3 2.♘e7 d:e7 3.h4 ♖:d3#
b)1…♙a5 2.♘e6 f:e6 3.♖h4 ♙d2#

№915
«Chess Leopolis», 2009-I
3 почетный отзыв
a)1.♙:c5+ ♔:d7 2.♙d6 ♙f3#
b)1.♖:d5+ ♔e7 2.♖d6 ♙e3#

№916
«Csák-Majoros-Pásztor», 2009
Специальный почетный отзыв
a)1.♕c3 b7 2.♔d4 b8♘ 3.♙e3 ♘c6#
b)1.♙f4 b:c7 2.♔:e4 c8♘ 3.♕e3 ♘:d6#

№917
«Sachmatija», 2010
1 приз
1.♕f5 g:f5 2.♖c6 ♘f2#
1.♖f3 g:f3 2.♘e6 ♘b4#
1.♘b5 a:b5 2.♕e4 ♘f4#

№918
ЮК «Ивановской области 90 лет», 2008
1 похвальный отзыв
1.♔:c5 ♕b2 2.♔b4 ♘:d3#
1.♔:e5 ♕f2 2.♔f5 ♖:d5#
Зилахи с самосвязыванием 2-х пар <u>разных</u> фигур черных. Правильные маты.

№919
«Vratnica-64», 2006
a)1.♙a3 ♖:f3+ 2.♔b4 ♙c3#
b)1.a3 ♙c7 2.♔a4 ♖f4#

№920 Александр Семененко, Валерий Семененко, Вадим Винокуров

H#2,5 2.1.1… 6+11

№921 Вадим Винокуров, Николай Колесник

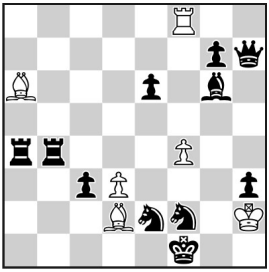

H#2 2.1.1.1 6+11

№922 Вадим Винокуров, Алексей Ивунин, Михаил Кузнецов

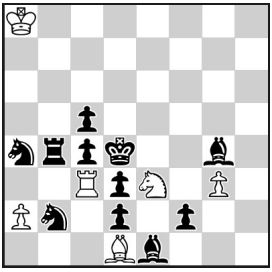

H#3 3 решения 6+11

№923 Вадим Винокуров

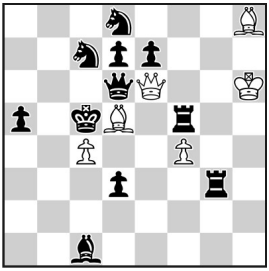

H#2 b)♛d6→e5 6+11

№924 Вадим Винокуров

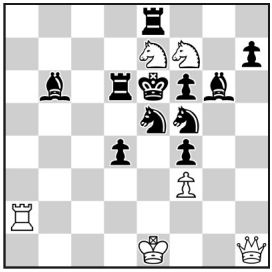

H#2 2.1.1.1 6+11

№925 Вадим Винокуров

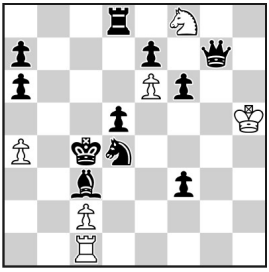

H#3 b)♟d5→b4 6+11

№920
ЮК «Плес-600», 2010
1-3 приз на равных
1…♘:f4 2.♖g7 ♖:d2 3.♖d7 ♘g6#
1…♘:d3 2.♙a5 ♙:g3 3.♙c7 ♘b4#

№921
«Шахматная поэзия», 2006
2 почетный отзыв
I.1.♘:f4 ♖f5 2.♘4:d3 ♙:d3#
II.1.♘:d3 ♙c4 2.♘d:f4 ♖:f4#
Однородная игра во фронтально-диагональном механизме.

№922
«Шахматна мисъл», 2004
1 почетный отзыв
1.♔:e3 ♙:a4 2.♔e2 ♙d7 3.♔d1 ♙:g4#
1.♘:d1 ♖a3 2.♖b2 ♖:a4 3.♔c3 ♖:c4#
1.♘:c3 ♘:g4 2.♘e4 ♘h6 3.♔e3 ♘f5#
Черный король получает мат на поле, покинутом белой фигурой, от этой же самой белой фигуры. Впервые идея была представлена в 3-х вариантах в форме циклического Зилахи без близнецов.

№923
ЮК «Р.Усманов-40», 2001
Специальный приз
a)1.♕a6 ♕b6+ 2.♔:b6 ♙d4#
b)1.♕c3 ♙d4+ 2.♔:d4 ♕b6#

№924
МК «М.Гафаров-70», 2006
1 похвальный отзыв
1.♘:f7 ♕h5 2.♔e5 ♖e2#
1.♘:e7 ♖a5 2.♔f5 ♕h3#

№925
«Chess Leopolis», 2008
Похвальный отзыв
a)1.♖b8 ♘d7 2.♖b3 ♘c5 3.♙b4 c:b3#
b)1.♘b3 ♘g6 2.♖d3 ♘f4 3.♙d4 c:d3#

№926 Вадим Винокуров

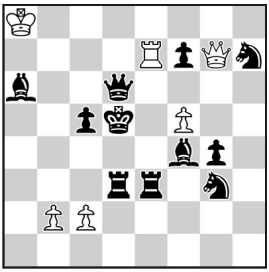

H#2 2.1.1.1 6+11

№927 Вадим Винокуров

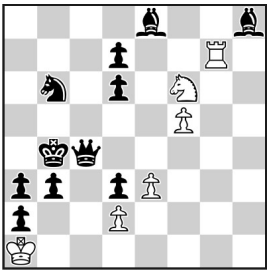

H#3 b)♛b4→c5 6+11

№928 Вадим Винокуров, Николай Колесник

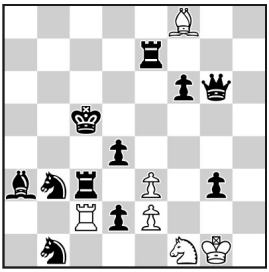

H#3 b)♙e2→f5 6+11

№929 Вадим Винокуров

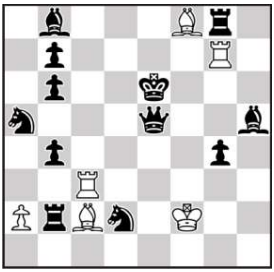

H#2 2.1.1.1 6+12
b)♛e6→b5

№930 Вадим Винокуров, Николай Колесник

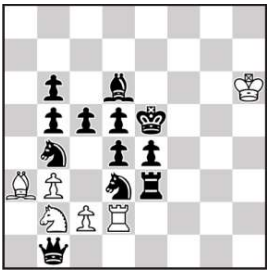

H#2,5 b)♛e5→c6 6+12

№931 Вадим Винокуров, Николай Колесник

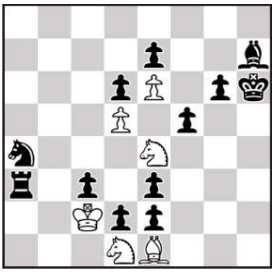

H#3 b)♛h6↔♟g6 6+12

№926
«Chess Leopolis», 2008
1.♕e5 c:d3 2.♔d4 ♖d7#
1.♙e5 c4+ 2.♔e4 ♕:g4#

№927
МК «В.Варенников-90», 2014
4 похвальный отзыв
a) 1.♕c3+ d:c3 2.♔:c3 ♖g2 3.♘c4 ♘d5#
b) 1.♕d4+ e:d4 2.♔:d4 ♘:d7 3.d5 ♖g4#

№928
«Orbit», 2007
a)1.♔c4 e:d4 2.♖b7 ♙c5 3.♖b5 ♘e3#
b)1.♔d6 ♘:d2 2.♖c7 ♖c5 3.♖d7 ♘e4#

№929
«Жигулевские зори», 2006
1-2 приз на равных
a)1.♖:f8+ ♙f5+ 2.♔d6 ♖d7#
1.♕:g7 ♖c8 2.♔d7 ♙f5#
b)1.♖:c2 ♖:g4 2.♔a4 ♖:b4#
1.b:c3 ♖d7 2.♔c4 ♙d3#

№930
«Serock 2008-09»
5 приз
a)1…c3 2.♕:b2 c:d4+ 3.♔:d4 ♙:b2#
b)1…♘a4 2.♕:c2 ♘:c5 3.♔:c5 ♖:c2#

№931
МТ «S.Loyd-165» 2006
2 приз
a)1.e:d1♖ ♙h4 2.♖h1 ♙:e7 3.♖h5 ♙f8#
b)1.d:e1♕ ♘d:c3 2.♕a1 ♘:e2 3.♕g7 ♘f4#
Тема Арчакова (засада черной фигуры за белой) на 1 и 2 ходах решения с превращениями черных пешек в разные фигуры на фоне т. Зилахи. Правильные маты.

№932 Вадим Винокуров, Роман Залокоцкий

H#2 2.1.1.1 6+12

№933 Вадим Винокуров

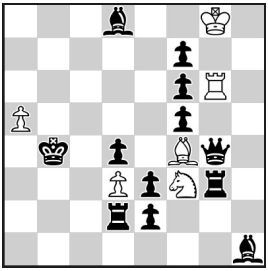

H#3 b)♛b4→c3 6+12

№934 Вадим Винокуров, Алексей Ивунин

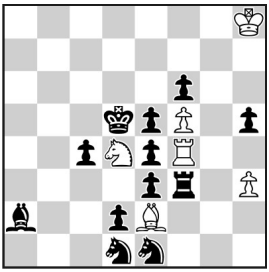

H#3 b)♘e1→h7 6+12
c)♗e2→d3 d)♟h5→c3

№935 Александр Панкратьев, Вадим Винокуров

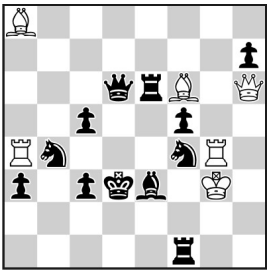

H#2 2.1.1.1 6+12

№936 Николай Колесник, Вадим Винокуров

H#3 b)♛e6→d4 6+13

№937 Вадим Винокуров, Роман Залокоцкий

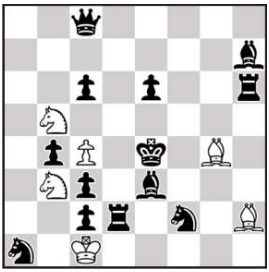

H#2 6+13
b)♗g4→e2

№932
«Кудесник», 2009
1.♘:c6 ♙f1 2.♘b4 ♘c5#
1.♘:d3 ♙:d7 2.♘b4 ♘:a5#

№933
МК «Николай Овечкин–105», 2016
Похвальный отзыв
a)1.c5 g5 2.fg b6 3.d5 d6#,
b)1.:d3 g5 2.fg c6 3.e4 e1#
Тема Зилахи с развязыванием белой ладьи и вскрытием линии для нее с правильными матами.

№934
«Уральский проблемист», 2003
Почетный отзыв
a)1.♔:d4 ♙:f3 2.♔d3 ♙g2 3.♔e2 ♙f1#
b)1.♘g5 ♖:e4 2.♔:e4 ♙d3+ 3.♔f4 ♘e2#
c)1.c3 ♙:e4+ 2.♔c4 ♙:f3 3.♔d3 ♙e2#
d)1.e:d3 ♖:f3 2.♔e4 ♖g3 3.♔f4 ♖g4#

№935
«Chess Leopolis», 2007
1.♕e5 ♕h1 2.♔d4 ♕d5#
1.♕d5 ♕h2 2.♔e4 ♕c2#

№936
«Orbit», 2009-I
3 почетный отзыв
a)1.♕d5 ♖h3 2.♕:h5 ♙d5+ 3.♔f5 ♖:h5#
b)1.♕d3 ♙c6 2.♕:b5 ♖d3+ 3.♔c4 ♙:b5#

№937
10 Т.Т.«Кудесник», 2009-10
1 почетный отзыв
a)1.e5 ♘5d4 2.e:d4 ♘c5#
b)1.c5 ♘3d4 2.c:d4 ♘d6#

№938 Вадим Винокуров, Роман Залокоцкий

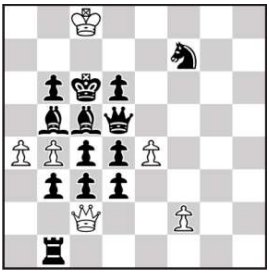

H#2 3.1.1.1 6+13

№939 Вадим Винокуров

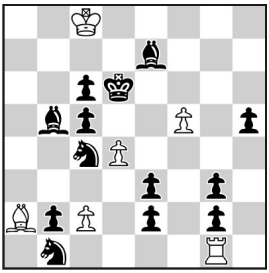

H#3 b)♛d6→e4 6+13

№940 Вадим Винокуров

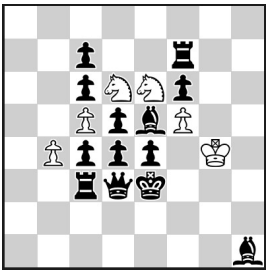

H#3 6+13
b)♕d3↔♚e3

№941 Вадим Винокуров

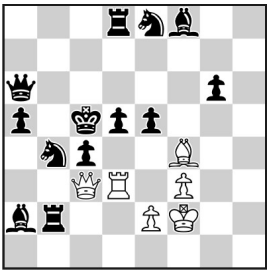

H#2 b)♗f4↔♟e5 6+13
c)♛c5→h7 d)♟g6→d4

№942 Вадим Винокуров

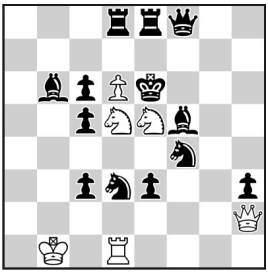

H#2 2.1.1.1 6+13
b)♗f5↔♟e3

№943 Вадим Винокуров, Николай Колесник

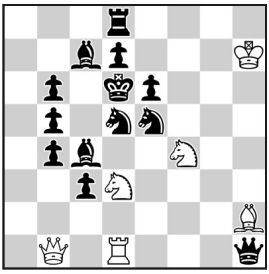

H#2 6+13
b)♟e6→c5

№938 10 Т.Т. «Кудесник», 2009-10
3 приз
1.♕:e4 ♕e2 2.♕d5 ♕e8#
1.♙:b4 ♕:b3 2.♙c5 a:b5#
1.♙:a4 ♕a2 2.♙b5 ♕a8#

№939 МК «Г.Жуков-120», 2017
1 похвальный отзыв
a)1… ♖c1 2.♘e5 c4 3.c:d4 c5#;
b)1… ♖f1 2.♘c3 ♙b1 3.♘d5 c3#
Нестандартная задача с построением двух косвенных батарей слон + пешка с двойным эффектом Умнова. Но, к сожалению, перестановка черного короля и в первое решение выигрывает за счёт засады ладьи.

№940 ЮК «В. Кириллов–65», 2017
3 почетный отзыв
a) diagram: 1.♖e7 ♘:d4 2.♖e6 f:e6 3.♔:d4 ♘f5#;
b) ♛d3↔♚e3: 1.♖d7 ♘:e4 2.♖d6 c:d6 3.♔:e4 ♘c5#.
Отложенное принятие чёрными жертвы белой фигуры. Активный Зилахи, Умнов, «Ушёл-пришёл». Маты – правильные. Но симметрия решений слишком очевидна.

№941 «Кудесник», 2005
a)1.♕c6 ♖:d5+ 2.♔:d5 ♕:e5#
b)1.♕b5 ♕:c4+ 2.♔:c4 ♖c3#
c)1.e:f4 ♖:d5 2.♔h6 ♕h8#
d)1.d:c3 ♖d4 2.♔:d4 ♙e3#

№942 ЮК «Сталинград-1942», 2007
4 приз
a) 1.♔:d5 ♕:f4 2.♙e6 ♖:d3#
1.♔:e5 ♖:d3 2.♖e6 ♕:f4#
b) 1.♘:d5 ♖g1 2.♔f6 ♖g6#
1.♘:e5 ♕a2 2.♔d7 ♘:b6#

№943 «Chess Leopolis», 2007
a)1.♘:f4 ♘:e5+ 2.♘d5 ♕:b4#
b)1.♘:d3 ♘:d5+ 2.♘e5 ♕g6#

№944 Вадим Винокуров, Николай Колесник

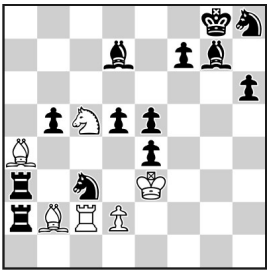

H#3 2.1.1… 6+13

№945 Вадим Винокуров

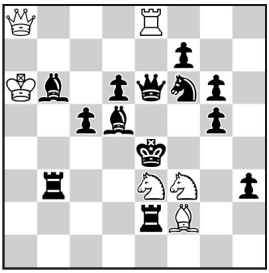

H#2 b)♙f2→g3 6+13

№946 Вадим Винокуров, Валерий Кириллов

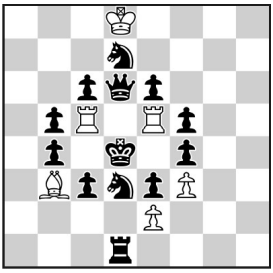

H#2 4.1.1.1 6+13

№947 Вадим Винокуров, Александр Семененко

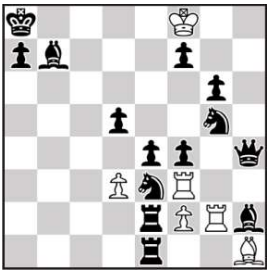

H#3 2.1.1… 6+14

№948 Вадим Винокуров, Александр Семененко

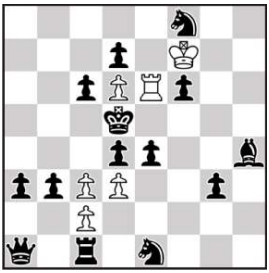

H#2 b) ♟ e4→e5 6+14
c) ♙ c2→f4

№949 Александр Семененко, Валерий Семененко, Вадим Винокуров

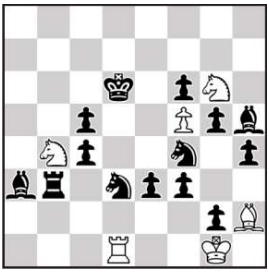

H#2,5 2.1.1… 6+14

№944
4 Т.Т. «Chess Leopolis», 2008
Почетный отзыв
1.♖:b2 ♘:e4 2.♖:c2 ♙:c2 3.♔h7 ♘f6#
1.♘:a4+ ♙:a3 2.♘:c5 ♖:c5 3.♔f8 ♖c8#

№945
МК «В.Варенников - 90», 2014
1 приз
a) 1.♔:f3 ♖:e6 2.♙e4 ♖:f6#
b) 1.♔:e3 ♕:d5 2.♕e4 ♕:b3#

№946
«e4 e5» (6/74), 2008
«Tannenbaum»:
1.♕:e5 ♖:b5 2.♘c5 ♖:b4#
1.♘:e5 ♖:c6 2.♘c5+ ♖:d6#
1.♕:c5 ♖:f5 2.♘e5 ♖:f4#
1.♘:c5 ♖:e6 2.♘e5+ ♖:d6#

№947
«Mat Plus», 2009
6 почетный отзыв
1.♘:g2 ♖e3 2.d4 ♖:e4 3.♘e3 ♖e8#
1.♘:f3 ♖g5 2.e:d3 ♖:d5 3.♘g5 ♖d8#

№948
«Шахматная поэзия», 2008
1 почетный отзыв
a)1.♕:c3 c:b3 2.♕c5 d:e4#
b)1.♘:e6 ♔e7 2.♘c5 c4#
c)1.♘:d3 ♖:e4 2.♘c5 ♖:d4#

№949
«Serock 2008-09»
1-2 приз на равных
1…♘:f4 2.♙e8 ♖d2 3.♙d7 ♘g6#
1…♘:d3 2.♖b7 ♙g3 3.♖c7 ♘b4#

№950 Вадим Винокуров

H#3 b) ♟ c4 6+14

№951 Николай Колесник, Вадим Винокуров

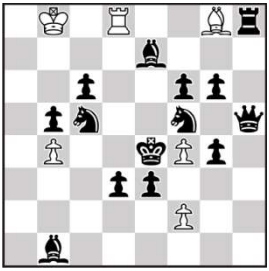

H#3 b) ♟ e3→d4 6+14

№952 Вадим Винокуров

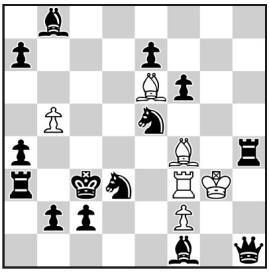

H#2 a) ♛ c3→d6 6+14
b)+ ♘ f5

№953 Вадим Винокуров, Николай Колесник

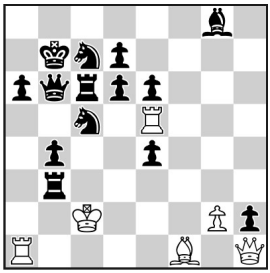

H#3 6+14

№954 Вадим Винокуров, Борис Маслов

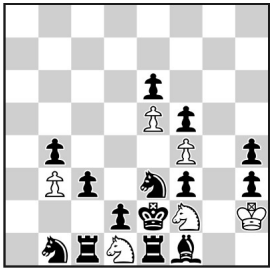

H#3 b) ♖ c1→d3 6+14

№955 Александр Панкратьев, Вадим Винокуров

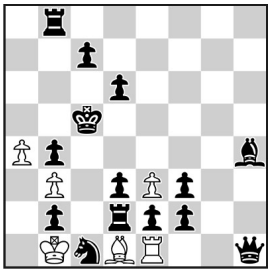

H#3 6+14
b) ♛ c5→c8

№950
ЮК «А.Семененко - В.Семененко - 50», 2009
4 приз
a)1.♔e5 g3 2.♙:f5+ ♘g4+ 3.♔e6 c5#
b)1.♔e4 g4 2.♖:e3+ ♘g3+ 3.♔d3 ♙b1#

№951
ЮК «А.Саркіц-80», 2006
4 приз
a)1.♘e6 ♖:d3 2.♘fd4 f:e3 3.♔d5 ♖:d4#
b)1.♘d6 ♙a2 2.♘b3 f3+ 3.♔d5 ♙:b3#

№952
«Задачи и этюды», 2002
a)1.♘e1 ♖c3 2.♘f3 ♖c6#
b)1.♘g6 ♙c7 2.♘f4 ♙a5#

№953
«Probleemblad», 2005
Похвальный отзыв
1.♖d3 ♖:a6 2.♔:a6 ♙:d3+ 3.♔a5 ♕a1#
1.♖a3 ♙:a6+ 2.♔:a6 ♖:a3+ 3.♔b5 ♕f1#

№954
ЮК «В.Кириллов-55», 2006
3 приз
a)1.♘c4 ♘g4 2.♔:d1 b:c4 3.♙e2 ♘e3#
b)1.♖d6 ♘b2 2.♔:f2 e:d6 3.♖e2 ♘d3#

№955
«Chess Leopolis», 2008
a)1.♖b6 ♙:e2 2.d:e2 ♖:e2 3.♖d5 ♖c2#
b)1.♙d8 ♖:e2 2.f:e2 ♙:e2 3.♕b7 ♙g4#

№956 Вадим Винокуров, Николай Колесник

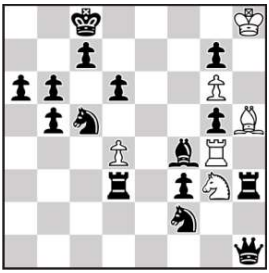

H#3 b)♚c8→c6 6+15

№957 Вадим Винокуров, Александр Семененко, Валерий Семененко

H#3 2.1.1… 6+15

№958 Вадим Винокуров, Александр Семененко

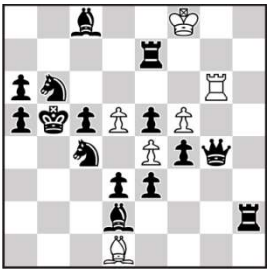

H#3 b)♟f4→c3 6+15

№959 Вадим Винокуров

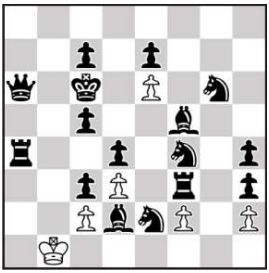

H#2 Andernach 6+16
b)♛c6↔♟h3 c)♛c6→d1

№960 Вадим Винокуров, Николай Колесник

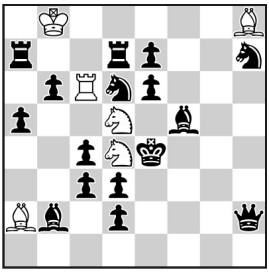

H#2 b)♘d6→e5 6+16

№961 Вадим Винокуров, Александр Семененко

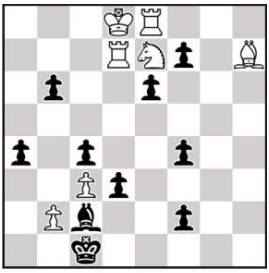

H#3 b)♝c2→d2 7+10

№956
«Шахматная поэзия», 2008
6 почетный отзыв
a)1.♙:g3 ♖e4 2.♙h4 ♙:f3 3.♘d7 ♖e8#
b)1.♘:g4 ♘f5 2.♘h6 ♙g4 3.♘b7 ♘e7#

№957
«Шахматная поэзия», 2009
1 приз
1.♙:f6 ♖g5 2.c4 ♖:e5 3.♙g5 ♖b5#
1.♖:g7 ♘d7 2.♘b3 ♘:e5 3.♖d7 ♘c6#

№958
МК «М.Фрунзе-125», 2010
1 приз
a)1.♕:g6 ♙h5 2.♕c6 ♙e8 3.♙b4 ♙:c6#
b)1.♕:d1 ♖g1 2.♕b3 ♖b1 3.♘a4 ♖:b3#

№959
«Mat Plus», 2009
a)1.♕:d3(B) ♕c4 2.♙:e6(B) ♕a6#
b)1.♙:d3(B) ♙e4 2.♖:f2(B) ♙f5#
c)1.♖:f2(B) ♖f3 2.♕:d3(B) ♖f1#

№960
«Кудесник», 2005
5 приз
a)1.♔:d5 ♘:e6 2.♔:e6 ♙:c4#
b)1.♔:d4 ♘:c3 2.♔:c3 ♖:c4#

№961
МК «А.Батурин-100», 2009
1 приз
a)1.♔d2 ♘d5 2.e:d5 ♙:d3 3.♔:d3 ♖:d5#
b)1.♔c2 ♘f5 2.e:f5 ♖:d3 3.♔:d3 ♙:f5#

№962 Вадим Винокуров, Александр Семененко

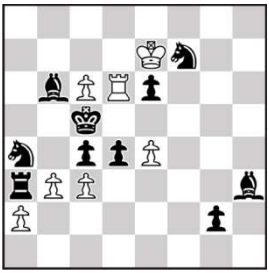

H#2 3.1.1.1 7+10

№963 Вадим Винокуров, Николай Колесник

H#3 2.1.1… 7+10

№964 Вадим Винокуров, Михаил Кузнецов

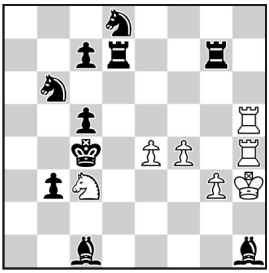

H#3 2.1.1… 7+10

№965 Вадим Винокуров

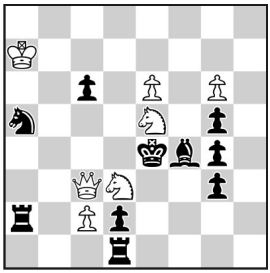

H#3 b) ♝f4↔♙c2 7+10

№966 Вадим Винокуров

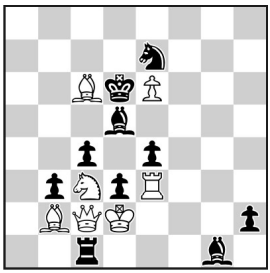

H#2 b) ♞e7→c7 7+10

№967 Вадим Винокуров, Николай Колесник

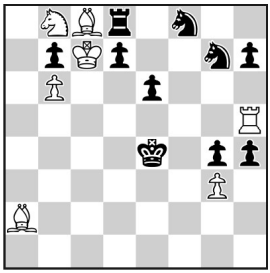

H#3 b) ♞e6→e5 7+10

№962
«Чорно-білі стежини», 2012
1.♘:c3 ♖:d4 2.♘b5 ♖:c4#
1.♘:d6 ♔d7 2.♘b5 b4#
1.♖:b3 a3 2.♖b5 c:d4#

№963
«Задачи и этюды», 2009
2 приз
1.♙:c4+ b:c4 2.♔e5 f4+ 3.♔d6 ♘e4#
1.♖:f6+ ♙:f6 2.♔e4 f3+ 3.♔d3 ♘b2#

№964
ЮК «Сталинград-1942», 2007
2 почетный отзыв
1.♙:e4 ♖e5 2.♙g6 ♖e3 3.♖f7 f5#
1.♙:f4 ♖f5 2.♙d6 ♖f3 3.♖e7 e5#
Обе стороны стараются освободить 4-ю горизонталь от белых пешек, используя перекрытие черных фигур.

№965
«Chess Leopolis», 2008
Похвальный отзыв
a)1.♙:e5 ♘f4 2.g:f4 ♕d3#
b)1.♙:d3 ♘f3 2.g:f3 ♕e5#

№966
ЮК «Курск-1943», 2008
4 почетный отзыв
a) 1.♙:e6 ♖:d3+ 2.c:d3 ♘b5#
b) 1.♙:c6 ♕:d3+ 2.e:d3 ♙a3#

№967
«Чорно-білі стежини», 2006
a) 1.h6 ♖g5 2.h:g5 ♘:d7 3.♔f5 ♙b1#
1.♔d4 ♙:d7 2.e5 ♘c6+ 3.♔c5 ♖:e5# (Cook...)
b) 1.d5 ♘c6 2.d4 ♙:g4 3.d3 ♖:e5#
1.h3 ♙:d7 2.♔d4 ♘c6+ 3.♔c5 ♖:e5# (Cook...)

№968 Вадим Винокуров
версия Евгения Богданова

H#3 2.1.1… 7+11

№969 Вадим Винокуров

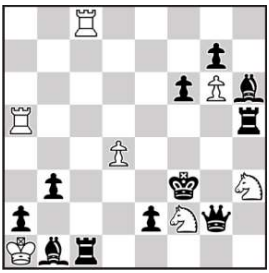

H#2 b)♘h3→f1 7+11

№970 Вадим Винокуров

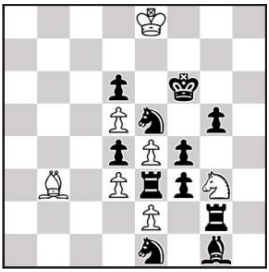

H#2,5 b)♛f6→f2 7+11

№971 Вадим Винокуров

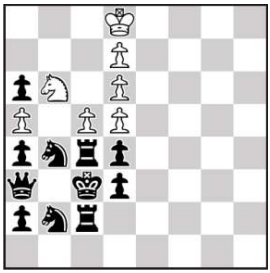

H#3 b)♖b6 7+11

№972 Вадим Винокуров,
Николай Колесник

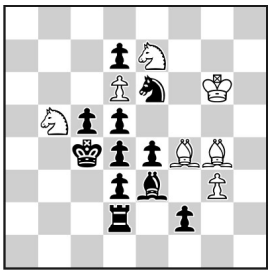

H#2,5 2.1.1… 7+11

№973 Вадим Винокуров,
Александр Семененко

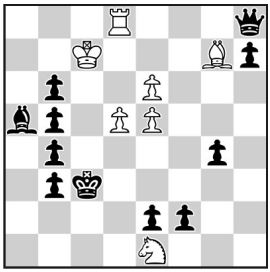

H#3 b)♛c3→d2 7+11

№968
«Chess Leopolis», 2008 (v)
1.♘:e4 ♘d6 2.♘ec3 d:c3+ 3.♔c5 ♘e4#
1.♘:c4 ♘d6 2.♘ce3 d:e3+ 3.♔e5 ♘c4#

№969
9 Т.Т. «Chess Leopolis», 2008-09
1 приз
a)1.♖g5 ♖c2 2.b:c2 ♖a3#
b)1.♖c2 ♖g5 2.f:g5 ♖f8#

№970
10 Т.Т. «Chess Leopolis», 2009
3-4 почетный отзыв на равных
a)1…♙c2 2.♘5:d3 e5+ 3.♘:e5 ♘h5#
b)1…♙c4 2.♖:d3 e3 3.♖:e3 ♘h1#

№971
10 Т.Т.«Chess Leopolis», 2009
1 почетный отзыв
a)1.♖:c5 ♘c4 2.♕b3 ♘d2 3.♖c4 ♘e4#
b)1.♘:d5 ♖b4 2. d2 ♖:a4 3.♘b4 ♖:a3#

№972
«Кудесник», 2005
Похвальный отзыв
1... ♘:d4 2.♔:d4 ♙:e3+ 3.♔:e3 ♘f5#
1... ♘:d5 2.♔:d5 ♙:e6+ 3.♔:e6 ♘c7#

№973
ЮК «Сталинград-1942», 2007
2 приз
a)1.♕:g7+ ♔d6 2.♕:e5+ ♔:e5 3.♔c4 ♖c8#
b)1.♕:d8+ ♔c6 2.♕:d5+ ♔:d5 3.♔e3 ♙h6#
Абсолютно однородная, суперострая игра в обоих близнецах.

№974 Вадим Винокуров, Николай Колесник

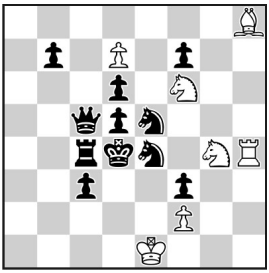

H#2 b)♛c5→d3 7+11

№975 Николай Колесник, Вадим Винокуров

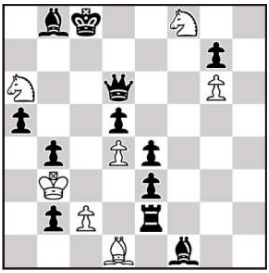

H#3 b)♖d1 7+12

№976 Вадим Винокуров, Александр Семененко, Валерий Семененко, Владислав Нефедов

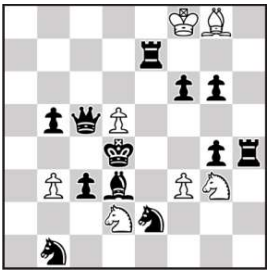

H#2 b)♜h4↔♟g6 7+12
c) поворот на 90°

№977 Вадим Винокуров, Александр Семененко

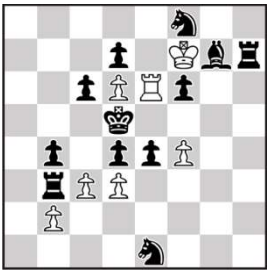

H#2 3.1.1.1 7+12

№978 Вадим Винокуров

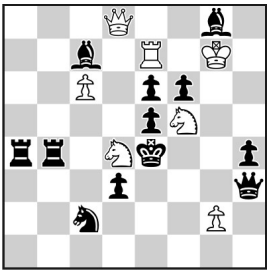

H#2 b)♙g2→d2 7+12

№979 Вадим Винокуров, Валерий Кириллов, Виктор Чепижный

H#2 b)♝g8→a4 7+12
c)♙e2→e1 d)♙e2→c3

№974
«Чорно-білі стежини», 2007
a) 1.♘:f6 ♘:e5+ 2.♘g4 ♖:g4#
b) 1.♘:g4 ♘:e4+ 2.♘f6 ♙:f6#

№975
ЮК «В.Черноус-75», 2008-09
4 приз
a)1.♙h3 ♙:e2 2.♙d7 ♘e6 3.♕:a6 ♙:a6#
b)1.♖:c2 ♖:f1 2.♖c7 ♘c5 3.♕:f8 ♖:f8#

№976
10 Т.Т. «Кудесник», 2009-10
1 приз
a)1.g:f3 ♘gf1 2.♖he4 ♘:f3#
b)1.♘:d2 f4 2.♘e4 ♘f5#
c)1.♘:c2 ♘d6 2.♘d4 c4#

№977
«Шахматная поэзия», 2008 (v)
1 почетный отзыв
1.♘:e6 ♔e7 2.♘c5 c4#
1.♘:d3 ♖:e4 2.♘c5 ♖:d4#
1.♖:c3 b3 2.♖c5 d:e4#

№978
МК«П.Керес-100», 2016
Специальный похвальный отзыв
a)1.ef5 ♘:c2 2.♙c4 ♕d4#,
b)1.ed4 ♘e3 2.♙f4 ♕d5#.
Полусвязка чёрных пешек с аннигиляцией белых коней и включением чёрных слонов.

№979
«Задачи и этюды», 2010
1 приз
a)1.♙g7 ♙g4 2.♘f8 ♘d6#
b)1.b4 g:h6 2.♙e8 ♙c4#
c)1.♘:g5+ ♘:g5+ 2.♔g7 ♙c3#
d)1.♘f6 g6+ 2.♔g7 ♙:f6#

№980 Вадим Винокуров

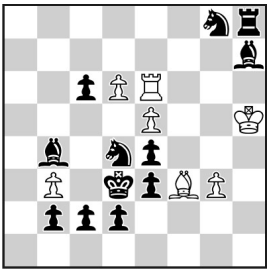

H#3 2.1.1… 7+12

№981 Вадим Винокуров, Александр Панкратьев

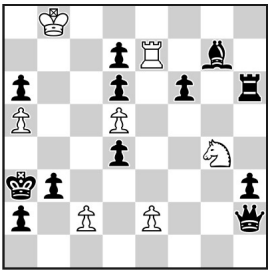

H#3 b) ♟ b3→a4 7+12

№982 Вадим Винокуров

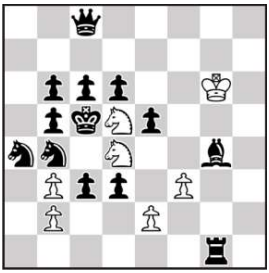

H#2 4.1.1.1 7+13

№983 Вадим Винокуров

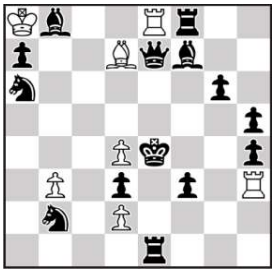

H#2 b) ♟ f3→f5 7+14

№984 Вадим Винокуров

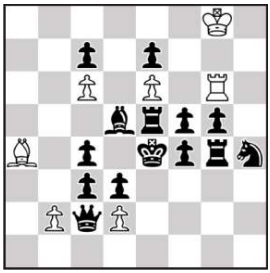

H#3 b) ♙ b2→g2 7+14

№985 Вадим Винокуров

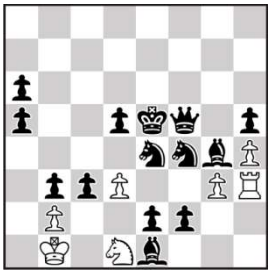

H#3 2.1.1… 7+14

№980
«Кудесник», 2005
1-3 почетный отзыв
1.♘:f3 ♖f6 2.♘d4 ♖f3 3.♔c3 ♖:e3#
1.♘:e6 ♙g4 2.♘d4 ♙e6 3.♙c3 ♙c4#

№981
МК «S.Loyd-165» 2006
1 приз
a)1.♖h4 ♘e3 2.d:e3 ♖:e3 3.♖a4 ♖:b3#
b)1.♙f8 ♖e5 2.d:e5 ♘e3 3.♙b4 ♘c4#
Двойная засада (за белую и черную фигуры) органически сочетается с темой Зилахи и достаточно трудным решением. Правильные маты.

№982
«Кудесник», 2008
1.e:d4 ♘f4 2.♘d5 ♘:d3#
1.c:d5 f:g4 2.♕c6 ♘e6#
1.♔:d4 e4 2.♘c5 b:c3#
1.♔:d5 b:c3 2. c5 e4#

№983
«Chess Leopolis», 2009-I
Похвальный отзыв
a)1.♘c4 b:c4 2.♕e5 ♖:h4#
b)1.♖e3 d:e3 2.♕e6 ♙c6#

№984
МК «А.Батурин-100», 2009
a)1.♖:e6 b:c3 2.♖e5+ ♖e6 3.♙:c6 ♙:c6#
b)1.♙:c6 d:c3 2.♙d5 ♙c6 3.♖:e6 ♖:e6#

№985
МК «Б.Маслов-75», 2013
1 почетный отзыв
1.♘:g3 b:c3 2.♘e4 d:e4 3.♔:e4 ♖e3#
1.♘:d3 ♘:f2 2.♘f4 g:f4+ 3.♔:f4 ♘d3#

№986 Александр Панкратьев, Вадим Винокуров

H#3 b)♚d7→c3 7+15

№987 Вадим Винокуров, Николай Колесник

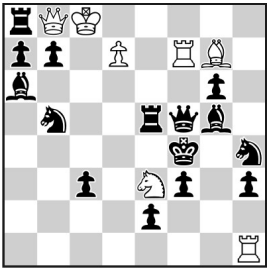

H#2 b)♟g6→g2 7+15

№988 Вадим Винокуров

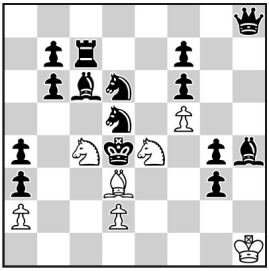

H#3 2.1.1… 7+15

№989 Вадим Винокуров, Евгений Богданов

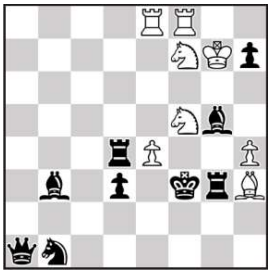

H#2 b)♙e4→e7 8+9

№990 Вадим Винокуров, Валерий Кириллов

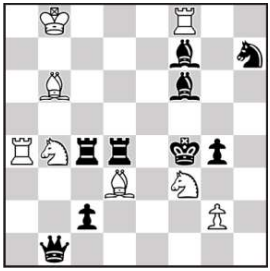

H#2 2.1.1.1 8+9

№991 Вадим Винокуров

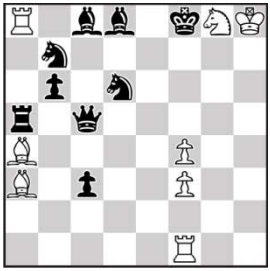

H#2 4.1.1.1 8+9

№986
«Чорно-білі стежини», 2007
a)1.♕c7 ♖f4 2.♔d6 ♖f8 3.♙e5 ♖d8#
b)1.♕c4 ♙f4 2.♔d4 ♙c1 3.♖e4 ♙:b2#

№987
«Шахматная поэзия», 2005
a)1.♘c7 ♖g1 2.♖e4 ♘d5#
b)1.♙f6 ♖:h3 2.♕e4 ♙h6#

№988
«Chess Leopolis», 2008
4 почетный отзыв
1.♘:e4 ♘d6 2.♘c3 d:c3+ 3.♔c5 ♘e4#
1.♘:c4 ♘d6 2.♘e3 d:e3+ 3.♔e5 ♘c4#

№989
«Chess Leopolis», 2009-I
4-6 приз на равных
a)1.♖:e4+ ♘d4+ 2.♖:d4 ♘:g5#
b)1.♙:e7+ ♘g5+ 2.♙:g5 ♘:d4#

№990
«Уральский проблемист», 2007
1.♖d5 ♙f2 2.♙b2 ♘:d5#
1.♖c7 ♘:c2 2.♙b3 ♙:c7#

№991
20 Мемориал З.Бирнова, 2009-2010
3 приз
1.♘e4 f:e4 2.♙g5 f:g5#
1.♙g5 f:g5 2.♘e4 f:e4#
1.♙g4 f:g4 2.♕e5+ f:e5#
1.♕e5+ f:e5 2.♙g4 f:g4#

№992 Николай Колесник, Вадим Винокуров

H#3 b)♛c2→c3 8+9

№993 Вадим Винокуров

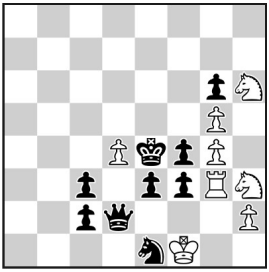

H#3 2 решения 8+9

№994 Вадим Винокуров

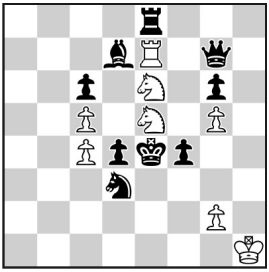

H#2 b)♛e4→e3 8+9

№995 Вадим Винокуров, Валерий Гуров

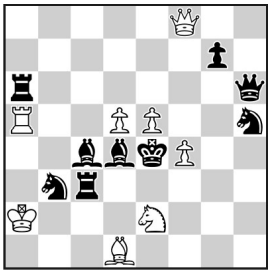

H#2 2.1.1.1 8+9

№996 Вадим Винокуров, Николай Колесник, Юрий Белоконь

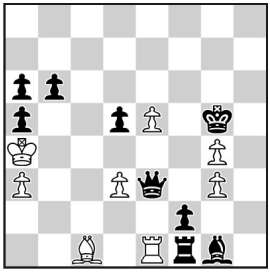

H#3 b)♛g5→e5 8+9

№997 Вадим Винокуров, Николай Колесник

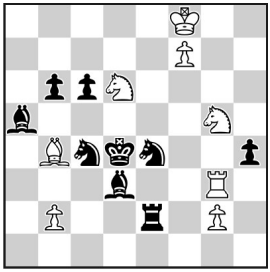

H#2 4.1.1.1 8+9

№992 МК «Б.Маслов-75», 2013
4 приз
a)1.♙:g7 ♘f4 2.♙b2 ♙g6+ 3.♔c3 ♘e2#
b)1.♙:g6 ♘e6 2.♙c2 ♙g7+ 3.♔d3 ♘c5#

№993 МК «С.Федоров – 90», 2017, Специальный приз, Альбом России 2016-2018
1.♕:d4 ♖:f3 2.♕f6 gf6 3.♔:f3 ♘g5#
1.♕:h2 ♘:f4 2.♕h5 gh5 3.♔:f4 ♖g4#
Белые жертвуют одну из своих фигур, но чёрные не торопятся её забрать…, а сами в ответ тихо жертвуют свою фигуру. Активный Зилахи, Книст, белый эффект «ушёл-пришёл». Правильные маты. Московский материал.

№994 МК «А.Кузнецов-85», 2017, 1 похвальный отзыв
a)1.♕:e5 g4 2.♕:g5 ♘:g5#
b)1.♙:e6 ♔g1 2.♙:c4 ♘:c4#
Помогая белым в создании батареи, чёрные уничтожают две белых фигуры для вскрытия линии и разблокирования. Но из-за близнеца с перестановкой короля задача смотрится менее парадоксально, чем задумывалось.

№995 «Прямая речь», 2004
Почетный отзыв
1.♖f3 ♕b4 2.♙e3 ♙c2#
1.♖e3 ♖a4 2.♙d3 ♘c3#

№996 «Шахматная поэзия», 2007
1 приз
a)1.♕d2 ♖e3 2.♕:d3 ♙d2 3.♕g6 ♖e4#
b)1.♕e2 ♙e3 2.♕f3 ♖e2 3.♕f6 ♙c5#

№997 «Chess Leopolis», 2007
5 похвальный отзыв
1.h:g3 ♘h3 2.♔e3 ♘f5#
1.♘:g5 ♖:g5 2.b5 ♙c5#
1.♙:b4 ♖:d3+ 2.♔c5 ♘e6#
1.♘:d6 ♙:d6 2.♔d5 ♖:d3#

№998 Вадим Винокуров, Николай Колесник

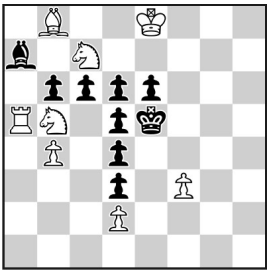

H#2 b) ♟ e6→c4 8+9

№999 Вадим Винокуров

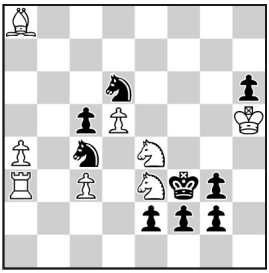

H#2 b) ♟ e2→f4 8+9

№1000 Вадим Винокуров

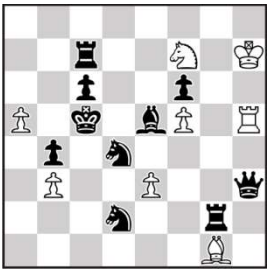

H#2 b) ♙ a5→c4 8+10

№1001 Вадим Винокуров

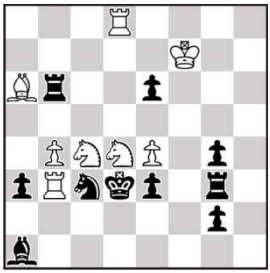

H#2 b) ♖ b3→e5 8+10

№1002 Вадим Винокуров

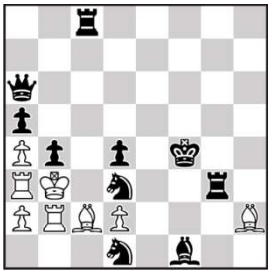

H#3 b) ♟ d4→e2 8+10

№1003 Вадим Винокуров

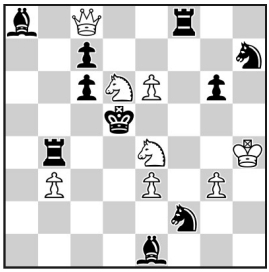

H#2 b) ♛ d5→e5 8+10
c) ♙ e3→d2 d) ♙ g3→e2

№998
4 ТТ «Chess Leopolis», 2007
3 почетный отзыв
a)1.b:a5 ♘:d6 2.♔:d6 ♘b5#
b)1.♙:b8 ♘:d5 2.♔:d5 ♘c7#

№999
«Chess Leopolis», 2008
a)1.♘:e4 ♘:g2 2.♘:c3 d6#
b)1.♘:e3 ♘:g3 2.♘:d5 c4#

№1000
«e4 e5», 2009
2 похвальный отзыв
a)1.♙f4 e:f4 2.♕:f5+ ♖:f5#
b)1.♘e6 f:e6 2.♕:e3 ♙:e3#

№1001
МК «Н.Овечкин-100», 2011
3 почетный отзыв
a)1.♖b5 ♘c6+ 2.♔:c4 ♘a5#
b)1.♖d6 ♘a5+ 2.♔:d4 ♘c6#

№1002
МК «М.Тухачевский-120», 2013
2 приз
a)1.b:a3 ♔:a3 2.♔e4 ♖b5 3.♖f3 ♖e5#
b)1.♖:c2 ♔:c2 2.♔f3 ♖:b4 3.♖g2 ♖f4#

№1003
XIV командный чемпионат России, 2001
4 - 6 место
a)1.♖f4+ g:f4 2.♖c4 b:c4#
b)1.♖c4 b:c4 2.♖f4+ g:f4#
c)1.♘:e4 d4 2.♔:d6 ♕d7#
d)1.c:d6 e7 2.♔:e4 ♕e6#

№1004 Вадим Винокуров, Валерий Кириллов

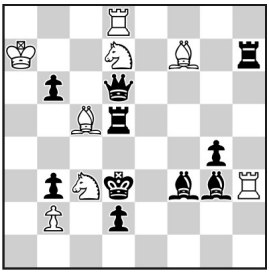

H#2 2.1.1.1 8+10

№1005 Николай Колесник, Вадим Винокуров

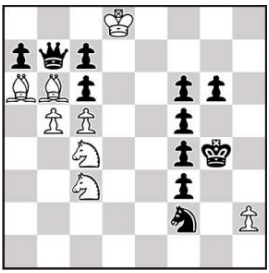

H#3 b) ♟ g6→g5 8+11

№1006 Николай Колесник, Вадим Винокуров

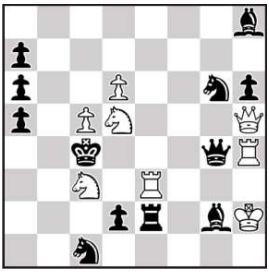

H#2 2.1.1.1 8+12

№1007 Александр Панкратьев, Вадим Винокуров

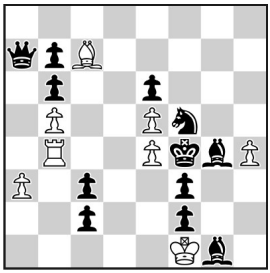

H#3 b) ♙ h4→d3 8+12

№1008 Вадим Винокуров, Николай Колесник

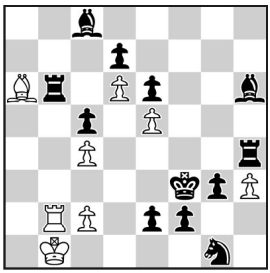

H#3 b) ♟ g3→g2 8+12

№1009 Вадим Винокуров, Николай Колесник

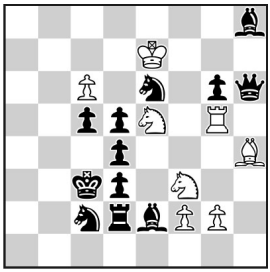

H#3 b) ♞ e2→c4 8+12

№1004
«Уральский проблемист», 2007
1 приз
1.♖e5 ♙:b3 2.♙b7 ♘:e5#
1.♕g6 ♘:b6 2.♙c7 ♙:g6#

№1005
ЮК «В.Черноус-75», 2008-09
1 приз
a)1.♕:b6 ♘e4 2.f:e4 h4 3.♔f5 ♙c8#
b)1.♕:a6 ♘e3+ 2.f:e3 h3+ 3.♔f4 ♙:c7#

№1006
«Уральский проблемист», 2009
1.♕d4 ♘b5 2.a:b5 ♖c3#
1.♕e4 ♘b4 2.a:b4 ♕d5#

№1007
ЮК «Сталинград-1942», 2007
3 похвальный отзыв
a)1.♕a4 ♖b1 2.♕:e4 ♖e1 3.♕:e5 ♙:e5#
1.♙h2 ♔:f2 2.♕b8 ♙d8 3.♕:e5 ♙g5# (Cook)
1.♙h2 ♙d8 2.♕b8 ♔:f2 3.♕:e5 ♙g5# (Cook)
1.♕b8 ♙d8 2.♙h2 ♔:f2 3.♕:e5 ♙g5# (Cook)
b)1.♕b8 ♙d8 2.♕:e5 ♙h4 3.♕:e4 ♖:e4#

№1008
ЮК «В.Абросимов-65», 2007
6-9 похвальный отзыв
a)1.♖b3 ♙:c8 2.♖e3 ♖b3 3.♙f4 ♙b7#
b)1.♙b7 ♖:b6 2.♙e4 ♙b7 3.♖f4 ♖b3#

№1009
Альбом FIDE 2007-09, E228;
4ТТ «Chess Leopolis», 2007
Приз
a)1.♕:h4 ♘:d3 2.♕e4 ♖g3 3.♔:d3 ♘e5#
b)1.♘:g5 ♘:d4 2.♘e4 ♙f6 3.♔:d4 ♘f3#

№1010 Вадим Винокуров, Николай Колесник

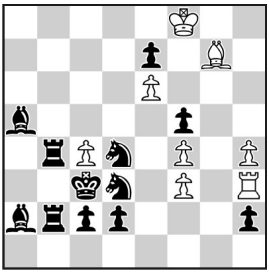

H#3 b) ♙ f3→e5 8+12

№1011 Вадим Винокуров

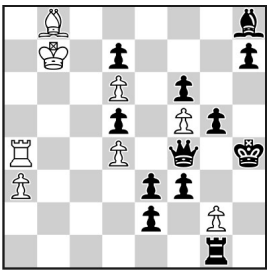

H#3 b) ♛ h4→h2 8+12

№1012 Вадим Винокуров

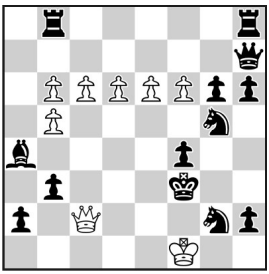

H#2 b) ♟ f4→g4 8+13
c) ♟ f4→g3 d) ♞ g2→h4 e) ♛ f3→a3

№1013 Александр Панкратьев, Вадим Винокуров

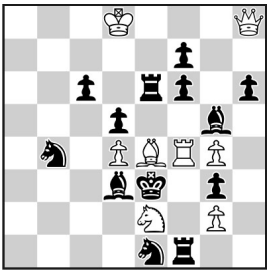

H#2 b) ♙ g2→f3 8+13

№1014 Николай Колесник, Вадим Винокуров

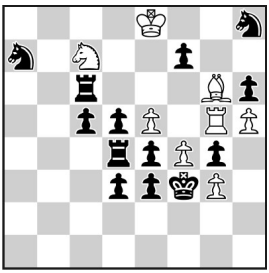

H#3 b) ♛ f3→c4 8+13
c)+♗ d5

№1015 Вадим Винокуров, Александр Семененко

H#3 b) ♚ c5→f8 8+14

№1010
ЮК «Курск-1943», 2008
2 похвальный отзыв
a)1.♙:c4 ♙h6 2.♘:f3 ♖:f3 3.♖b3 ♙g7#
b)1.♖:c4 ♖:h2 2.♘:e5 ♙:e5 3.♙b4 ♖h3#

№1011
«Chess Leopolis», 2008
Похвальный отзыв
a)1.♕:d4 ♙a7 2.♕g4 ♙:e3 3.h5 ♙f2#
b)1.♕:d6 ♖a6 2.♕g3 ♖:f6 3.f:g2 ♖h6#

№1012
Мемориал В.Арчакова, 2005-2006
Специальный приз
a)1.♕a7 b7 2.♕e3 ♕:g2#
b)1.♕b7 c7 2.♕e4 ♕f2#
c)1.♕c7 d7 2.♕f4 ♕e2#
d)1.♕d7 e7 2.♕g4 ♕d3#
e)1.♕g7 f7 2.♕b2 ♕c5#

№1013
ЮК «Сталинград-1942», 2007
6 похвальный отзыв
a)1.♖:e4 ♖:e4+ 2.♔:e4 ♕e8#
b)1.♙:f4 ♘:f4 2.♔:f4 ♕:h6#

№1014
ЮК «А.Ивунин–60», 2007-08
2 приз
a) 1. h:g5 ♙:e4+ 2.♔:e4 ♘e6 3.f5 ♘:g5#
b) 1.♖:g6 ♘:d5 2.♔:d5 ♖:g6 3.♖c4 ♖d6#
c) 1.♖:c7 ♖:g4 2.♔:g4 ♙:f7 3.♔f5 ♙e6#

№1015
МК «Г.Жуков-115», 2011
1 приз
a)1.♖:f2 d:e4 2.♖:d2 ♙:e1 3.♖d4 ♙b4#
b)1.♙:f2 g6 2.♙:h4 ♖:h2 3.♙e7 ♖h8#

№1016 Вадим Винокуров, Александр Семененко

H#2 2.1.1.1 8+16

№1017 Александр Панкратьев, Вадим Винокуров

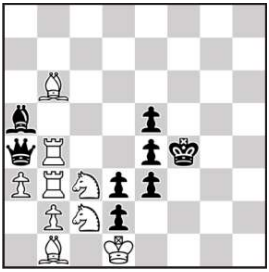

H#3 2.1.1… 9+8

№1018 Вадим Винокуров, Сергей Николаев

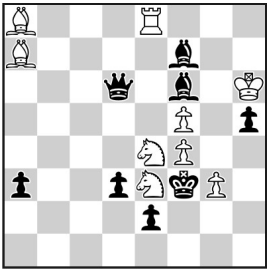

H#2 2.1.1.1 9+8

№1019 Вадим Винокуров

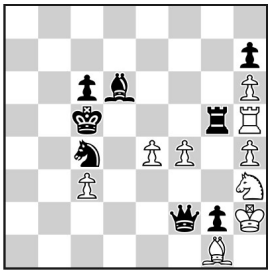

H#3 2.1.1… 9+8

№1020 Вадим Винокуров

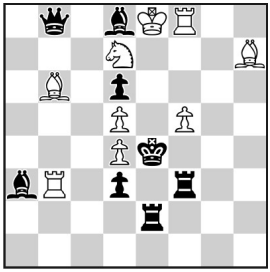

H#2 b)+♘f3 9+8

№1021 Вадим Винокуров, Александр Семененко

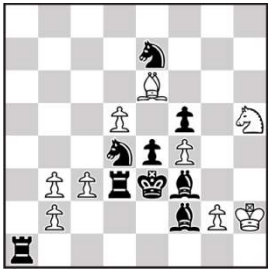

H#3 2.1.1… 9+9

№1016
«Best Problems», 2009
1.f:e3 ♙g1 2.♘5f4 ♙:e3#
1.b:c2 ♖c3 2.♖b3 ♖:c2#

№1017
ЮК «V.Miloseski-60», 2005-08
1 приз
1.♕:b4 ♘:e4 2.♔:e4 ♖:d3 3.♔:d3 ♘:e3#
1.♙:b6 ♘:e3 2.♔:e3 ♙:d3 3.♔:d3 ♘:a4#

№1018
ЮК «В.Кириллов-50», 2001
1 почетный отзыв
1.♕e5 ♘c5+ 2.♔:e3 ♘b3#
1.♕e6 ♘d5 2.♔:e4 ♘e3#

№1019
«Chess Leopolis», 2007
3 приз
1.♔b6 ♘:f2 2.♖b5 ♖c5 3.♔:c5 ♘d3#
1.♔b5 ♘:g5 2.♕b6 ♙c5 3.♔:c5 ♘e6#

№1020
«Chess Leopolis», 2008
a)1.♖:f5 ♙g8 2.♖e5+ d:e5#
b)1.♘:d4 ♖b5 2.♘e6 f:e6#

№1021
ЮК «И.Антипин-60», 2013
Похвальный отзыв
1.♘:e6 c4 2.♔d4 ♘g7 3.♙e3 ♘:e6#
1.♙:h5 g3 2.♔f3 ♙f7 3.♖e3 ♙:h5#

№1022 Вадим Винокуров

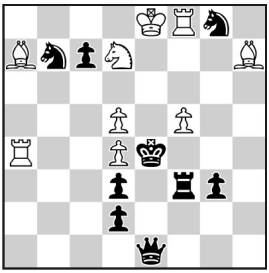

H#2 b)♞b7↔♜f3 9+9

№1023 Салман Джавадзаде, Вадим Винокуров, Видади Заманов

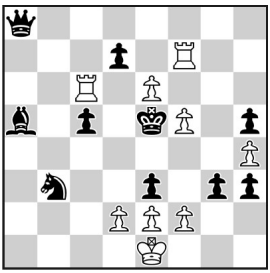

H#2 b)-c5 9+10
c) Cont ♛a8→g4 d) Cont ♛g4→c8
e) Cont ♖c6→f8 f) Cont +♜f4

№1024 Вадим Винокуров

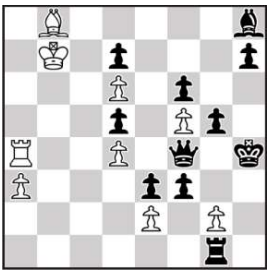

H#3 b)♚h4→h2 9+11

№1025 Николай Колесник, Вадим Винокуров

H#2,5 b)♛e2→g3 9+11

№1026 Вадим Винокуров, Александр Панкратьев

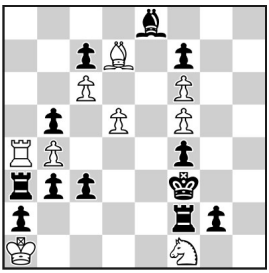

H#3 9+12
b)♘f1→g3

№1027 Вадим Винокуров

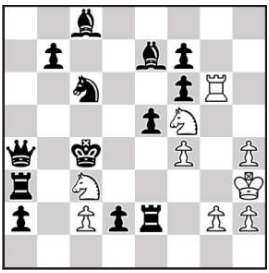

H#3 2.1.1… 9+13

№1022
«Chess Leopolis», 2008
a)1.♖:f5 ♙:g8 2.♖e5+ d:e5#
b)1.♘:d4 ♖a5 2.♘e6 f:e6#

№1023
ЮК «В.Зайцев-50», 2017
4 приз
a)1.d:c6 f4+ 2.♔d6 ♖d7#
b)1.d6 ♖c4 2.♕d5 f4#
c)1.d:e6 ♖:e6+ 2.♔f4 f:e3#
d)1.d5 f:e3 2.♕:e6 ♖:e6#
e)1.♔f4 f:g3+ 2.♔g4 ♖g7#
f)1.♖:f5 f3 2.♔f4 ♖:f5#
Альбино и пикеннини сразу! Но для воплощения потребовалось шесть продолженных близнецов.

№1024
«Chess Leopolis», 2008 (v)
Похвальный отзыв
a)1.♕:d4 ♙a7 2.♕g4 ♙:e3 3.h5 ♙f2#
b)1.♕:d6 ♖a6 2.♕g3 ♖:f6 3.f:g2 ♖h6#

№1025
«Рабочий край», 2005
1 приз
a)1…d8♙ 2.♘:f6 ♙:f6 3.♘:d5 ♙:e5#
b)1…d8♖ 2.♘:d5 ♖:d5 3.♘:f6 ♖:d2#

№1026
«Шахматная поэзия», 2006
4 почетный отзыв
a)1.♖:a4 ♙:e8 2.♖:b4 ♙:f7 3.♖e4 ♙h5#,
b)1.♙:d7 ♖:a3 2.♙:f5 ♖:b3 3.♙g4 ♖:c3#.
Взаимные взятия фигур.

№1027
МК «А.Батурин-100», 2009
1 похвальный отзыв
1.♙:f5+ ♖g4 2.♔d4 f:e5+ 3.♔e3 ♘d1#
1.♖:c3+ ♖g3 2.♔d5 ♖d3+ 3.♔e6 ♘g7#

№1028 Вадим Винокуров, Александр Панкратьев

H#3 b) ♙ g4→d2 9+13

№1029 Александр Панкратьев, Вадим Винокуров

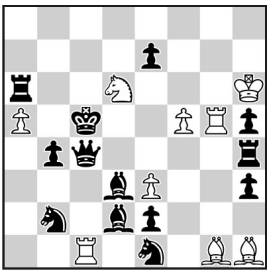

H#2 2.1.1.1 9+13

№1030 Вадим Винокуров, Александр Семененко, Валерий Семененко

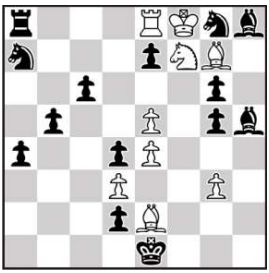

H#4 2.1.1… 9+14

№1031 Вадим Винокуров

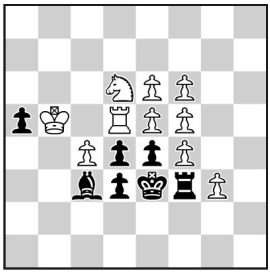

H#3 2 решения 10+7

№1032 Вадим Винокуров, Виталий Мединцев

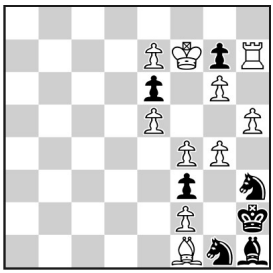

H#2,5 b) ♞h3↔♟h1 10+7

№1033 Вадим Винокуров

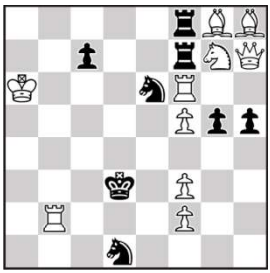

H#2 2.1.1.1 10+8

№1028
«Vratnica-64», 2006
a)1.♕:b6+ ♔:b4 2.♕:d4 e6 3.♕e3 ♖f5#
b)1.♖:b5+ ♔d6 2.♖:e5 d5 3.♖f5 ♙e3#

№1029
«Задачи и этюды», 2006
3 приз
1.♙c3 ♖g6 2.♕f4+ e:f4#
1.♙c2 ♙h2 2.♕e6+ f:e6#

№1030
«Уральский проблемист», 2009
1 приз
1.♘f6 ♘d6 2.e:d6 e:d6 3.♘:e4 ♙e5 4.♘:g3 ♙:g3#
1.♙f3 ♙f6 2.e:f6 e:f6 3.♙:e4 ♘e5 4.♙:d3 ♘:d3#

№1031
МК «П.Керес-100», 2016, Специальный приз,
Альбом России 2016-2018
1.♙b4 ♘:e4! 2.♙d6! (♔:e4?) ed6 3.♔:e4 ♖e5#,
1.♖:g3 ♖:d4! 2.♖g6! (♔:d4?) fg6 3.♔:d4 ♘f5#.
Отложенное принятие чёрными жертвы белой фигуры. Белый эффект «Ушёл-пришёл». Активный Зилахи. Чередование функций ладьи и слона чёрных (пассивное блокирование поля около короля - активная жертва).

№1032
«Chess Leopolis», 2008
a)1…e8♕ 2.♘:f4 ♕a4 3.♘:h5 ♕f4#;
b)1…e8♘ 2.♙:g4 ♘f6 3.♙:h5 ♘g4#.

№1033
XVII командный чемпионат России, 2012
1 место
1.♘:g7 ♖:f7 2.♘:f5 ♖d7#
1.♖:f6 ♘:e6 2.♖:f5 ♘c5#

№1034 Вадим Винокуров, Николай Колесник

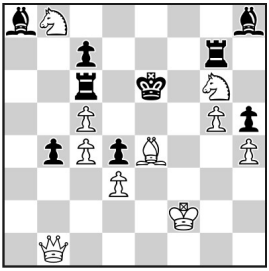

H#2 2.1.1.1 10+9

№1035 Вадим Винокуров

H#2 3.1.1.1 10+10

№1036 Вадим Винокуров, Николай Колесник

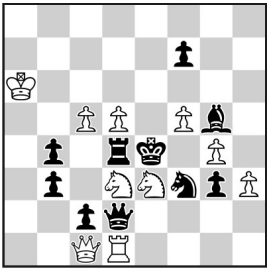

H#2 b) ♙ g4→f4 10+10

№1037 Abdelaziz Onkoud, Вадим Винокуров, Роман Залокоцкий

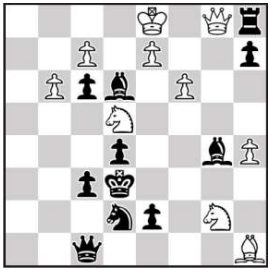

H#2 2.1.1.1 10+11

№1038 Александр Панкратьев, Вадим Винокуров

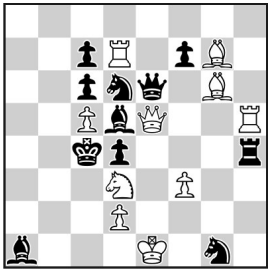

H#2 b)-♘d6 10+11

№1039 Вадим Винокуров, Александр Семененко, Валерий Семененко

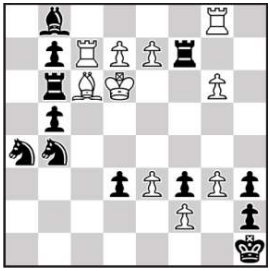

H#3 b) ♜ f7→f4 10+12

№1034
«Chess Leopolis», 2008
Похвальный отзыв
1.♖:g6 ♕e1 2.♖g7 ♙g6#
1.♖:c5 ♕b3 2.♖c6 c5#

№1035
МК «Н.Овечкин-100», 2011
3 приз
1.e:d5 c:d5 2.c4 ♖:c4#
1.c:d4 ♘d7 2.e5 ♘7b6#
1.d:e5 b6 2.e4 ♘e7#

№1036
«Шахматна мисъл», 2005
a)1.♖:d3 ♖e1 2.♔f4 ♘g2#
b)1.♕:e3 ♕:c2 2.♔:d5 ♘:b4#

№1037
10 Т.Т. «Кудесник» 2009-10
6 приз
1.♙f4 ♘ge3 2.♙:e3 ♘b4#
1.♕g1 ♘de3 2.♕:e3 ♘e1#

№1038
ЮК «М.Гершинский-70», 2006
6-7 почетный отзыв
a)1.♕f5 ♕:d5+ 2.♔:d5 ♙:f7#
b)1.♕f6 ♕:d4+ 2.♔:d4 ♖:h4#

№1039
«Шахматная поэзия», 2009
2 почетный отзыв
a)1.♙:c7+ ♔e6 2.♙:g3 g:f7 3.♙d6 ♙:f3#
b)1.♖:c6+ ♔e5 2.♖:g6 g:f4 3.♖d6 ♖c1#

№1040 Вадим Винокуров, Николай Колесник

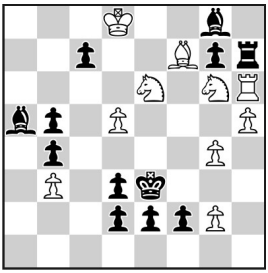

H#2,5 b)♛e3↔d3 10+12

№1041 Вадим Винокуров

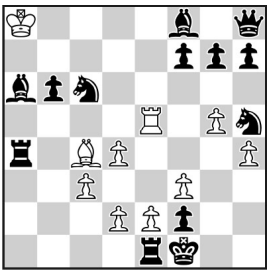

H#3 b)♜e1→b1 10+13

№1042 Евгений Богданов, Вадим Винокуров

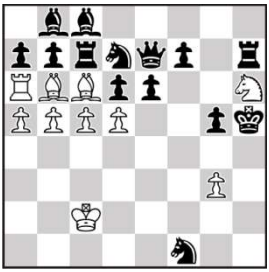

H#3 10+14
b)♛h5↔♟g5

№1043 Вадим Винокуров, Николай Колесник

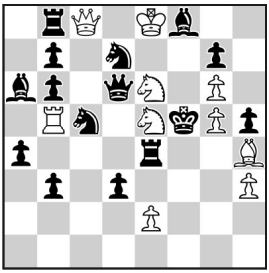

H#2 b)♙h4→f2 10+15

№1044 Вадим Винокуров, Пётр Забирохин

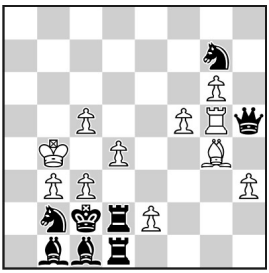

H#2,5 b)♙f5→e3 11+8

№1045 Вадим Винокуров

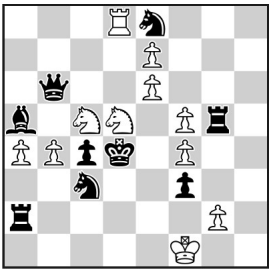

H#2 2.1.1.1 11+9
b)♙b4→f2

№1040
«Serock 2007»
7 почетный отзыв
a)1... ♘f4 2.♗:f7 ♘:e2 3.♗:e6 ♖:e6#
b)1... ♘d4 2.♖:h6 ♘:b5 3.♖:g6 ♗:g6#

№1041
«Chess Leopolis», 2007
4 похвальный отзыв
a)1.♗d6+ ♖e8 2.♗h2 ♗e6 3.♗g1 ♗h3#
b)1.♗c8+ ♗a6 2.♗h3 ♖b5 3.♗g2 ♖:b1#

№1042
«Задачи и этюды», 2009
a)1.♘:b6 ♗d7 2.d:c5 ♗:e6 3.♘d7 ♗g4# *Cook: 1.d:c5 ♗:b7 2.c4 ♗f2 3.e5 g4#...*
b)1.♖:c6 ♗c7 2.e:d5 ♗:d6 3.♖c7 ♗f4# *Cook: 1.♘e5 ♗e8 2.♘d2 c6 3.f6 ♗e3#...*

№1043
«Probleemblad», 2005
4 похвальный отзыв
a)1.♘:e5 ♖:b6 2.♔:g6 ♘:f8#
b)1.♘:e6 ♕:b8 2.♔f4 ♘:d3#

№1044
ЮК «Москва-1941», 2006
3 почетный отзыв
a)1... ♗f3 2.♕:f3 ♖g3 3.♕:c3+ ♖:c3#
b)1... ♖d5 2.♕:d5 ♗e6 3.♕:b3+ ♗:b3#

№1045
«Chess Leopolis», 2006
a)1.♖:f5 ♘e3+ 2.♖d5 ♘f5#
1.♕c6 ♘d7 2.♔:d5 ♘f6#
b)1.♕:c5 g:f3 2.♔d3 ♘b4#
1.♕:e6 ♘c7+ 2.♕d5 ♘e6#

№1046 Вадим Винокуров

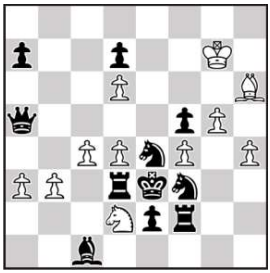

H#3 2.1.1… 11+11

№1047 Александр Панкратьев, Вадим Винокуров

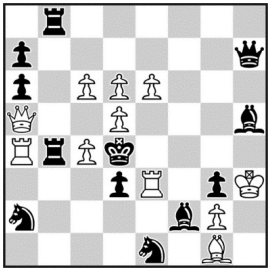

H#2 2.1.1.1 11+12

№1048 Валерий Гуров, Вадим Винокуров

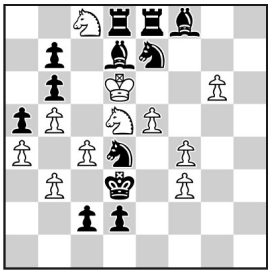

H#3 b)♙c8 11+12

№1046
10 Т.Т.«Chess Leopolis», 2009
2 приз
1.♘f:g5 ♘f3 2.♗d2 ♘e1 3.♘f3 ♘c2#
1.♘e:g5 ♘e4 2.♕d2 ♘g3 3.♘e4 ♘:f5#

№1047
«Chess Leopolis», 2008-I
5 почётный отзыв
1.♔:e3 c5 2.♖g4 ♕:e1#
1.♔:c4 ♖:d3 2.♗b6 ♕:a6#

№1048
ЮК «Борис Шорохов-50», 2018, 4 приз,
Альбом России 2016-2018
a)1.♘:g6+ ♘ce7 2.♗h6 ♘:g6 3.♗:f4 ♘g:f4#
b)1.♗:b5+ ♗d7 2.♖c8 ♗:b5 3.♖:c4 ♗:c4#
На белого короля нацелены две черные батареи. В первом близнеце играет слоново-коневая. При этом конь, шахуя, разблокирует поле g6. Белый конь, защищаясь от шаха, самосвязывается. Тогда слон его развязывает, причем в дальнейшем он разблокирует для белого коня уже другое поле: f4. Неожиданное использование обеих черных фигур играющей батареи. Аналогично и в близнеце. Интересная сюжетная задача!

СКАХОГРАФИЯ

№1 Вадим Винокуров

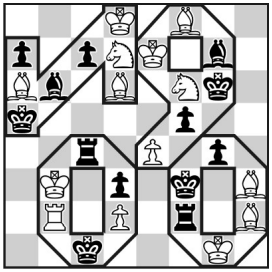

H#2 4 решения

№2 Вадим Винокуров

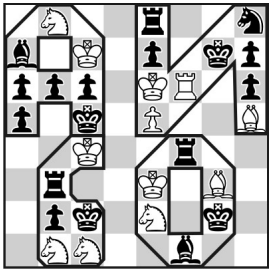

H#2 4 решения

№3 Вадим Винокуров, Борис Маслов

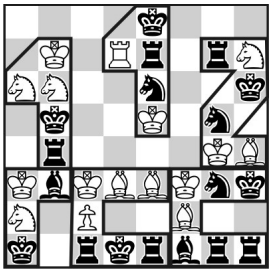

H#3 6 решений

№4 Вадим Винокуров

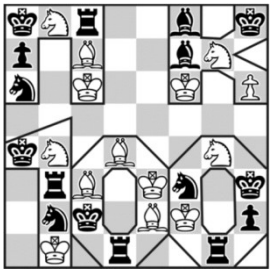

H#2 5 решений

№5 Вадим Винокуров

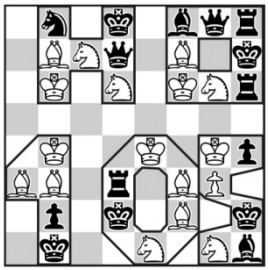

H#2 5 решений

№6 Вадим Винокуров

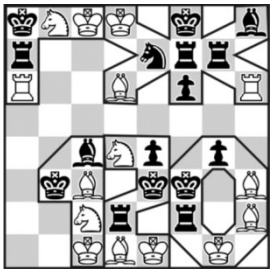

H#2 5 решений

№1 Скахография посвящается 90-летию Ивановской области, 2008
Специальный приз
«И»:1.♙c5 ♘b8 2.♔b6 ♙:c7# «**9»:**1.♙h6 ♔e6 2.♙g5 ef#
«О»:1.♖d2 ♖a2 2.♖:d2 ♖a1# «**0»:**1.♖e2 ♔f1 2.♖e3 ♙g2#
Четыре идеальных мата.

№2 ЮК «А.Ивунин-60»
«Шахматная поэзия» № 42 (I), 2008
Специальное отличие за скахографию
«А»:1.b5 ♔c8 2.♔b6 ♘d7#, «**6»:**1.♖d3 ♘b3 2.♖d1 ♘a3#,
«И»:1.♖f8 ♙f7 2.ef ef#, «**0»:**1.♔h3 ♔:f4 2.♙g2 ♘g1#.

№3 ЮК «Сталинград-1942», 2007
1 приз
Скахография посвящается 112 Героям Советского Союза («112 ГСС»), получившим это звание в битве за Сталинград.
«1»:1.♔a5 ♘b8 2.♖b5 ♘c6# **«Г»:**1.♘c2 ♘c1 2.♙b1 ♘b3#
«1»:1.♖g7 ♔:e6 2.♔f8 ♖d8# **«С»:**1.♖e2 ♙d2 2.♖:c2+ ♘:c2#
«2»:1.♘f7 Cg5+ 2.♔g6 ♘f8# **«С»:**1.♔h2 ♔g4 2.♘g2 ♘:g3#

№4 МК «П.Керес-100», 2016, Специальный приз
«П»:1.♘:c7 ♘a6 2.♖b8 ♘:c7#, «**0»**:1.♔b1 ♙d3 2.♔c1 ♙b2#,
«К»:1.♙g8 ♔g6 2.♙:g7 hg7#, **«0»**:1.♖g3 ♔f1 2.♘h4 ♘f2#.
«1»:1.♔a3 ♔a1 2.♘a4 ♘c2#
Пять идеальных матов.

№5 МК «Николай Овечкин-105», 2016
Специальный почётный отзыв
«Н»:1.♘c6 ♙a6 2.♘e7 ♘f7#, «**О»**:1.♙g7+ ♔g5 2.♖:g6+ ♙:g6#,
«1»:1.♔a1 ♔c3 2.b1♙ ♙b2#, «**0»**:1.♖c3 ♘c3 2.♖c2 ♙e1#,
«5»:1.gh ♔h4 2.g2 ♘f3#

№6 МК «Георгий Жуков-120», 2017
Специальный приз за скахографию
«Г»:1.♖:a6 ♘d7 2.♖a7 ♘b6#; «**2»:**1.♖f2 ♙e2 2.♖f4 ♘c2#;
«Ж»:1.♖g8 ♖:f6 2.♙g7 ♙:e7#; «**0»:**1.♖e2 ♔f1 2.♖e3 ♙g2#
«1»:1.♔a2 ♙b2 2.♙b3 ♘b4#;

№7 Вадим Винокуров

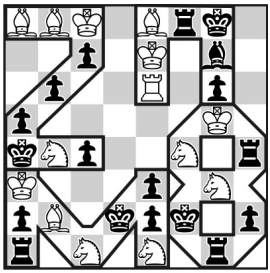

H#2 4 решения

№8 Вадим Винокуров, Валерий Кириллов

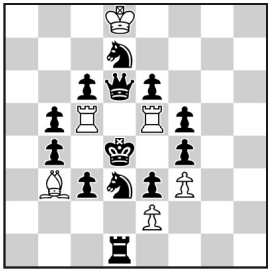

H#2 4.1.1.1 6+13

№9 Вадим Винокуров

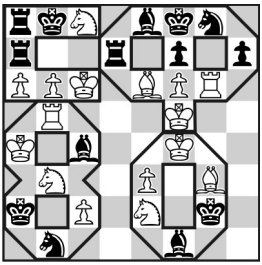

H#2 4 решения

№10 Вадим Винокуров, Владимир Александров

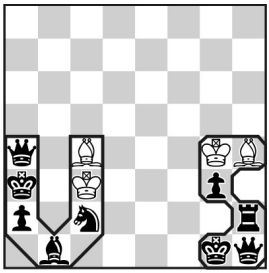

H#3 2 решения

№11 Вадим Винокуров

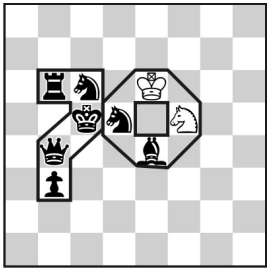

H#4 2+7

№12 Вадим Винокуров

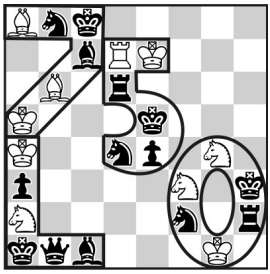

H#2 см.текст

№7 ЮК «Москва-1941», 2006
Специальный приз
«2»:1.c6 ♙d6 2.♔b5 ♙c6# **« П»:**1.g5 ♖h6 2.♖f7 ♙f7#
«8»:1.♖g2 ♔h4 2.♔g1 ♘h3# **«М»:**1.♖b1 ♔a2 2.♖d1 ♙c3#
Произведение посвящено подвигу советских солдат из дивизии генерала Панфилова.

№8 «e4 e5» (6/74), 2008
«Tannenbaum»:
1.♕:e5 ♖:b5 2.♘c5 ♖:b4# 1.♕:c5 ♖:f5 2.♘e5 ♖:f4#
1.♘:e5 ♖:c6 2.♘c5+ ♖:d6# 1.♘:c5 ♖:e6 2.♘e5+ ♖:d6#

№9 МК «Святослав Федоров-80», 2007
1-2 приз на равных
«С»: 1.♖b7 ab 2.♖a7 b:a7# **«8»:**1.♙d3 ♖c5 2.♙:c2 ♖:c2#
«Ф»: 1.f:e6+ ♔:e6 2.♖g7 f:g7# **«0»:**1.♔h3 e4 2.♙g2 ♘g1#
4 правильных мата.

№10 МК «В.Шукшин-80», 2009
Специальный похвальный отзыв
«V»: 1.a1♖ ♙b5 2.♔a2 ♙:a4 3.♘a3 ♙b3#
«S»: 1.g2 ♔f3 2.♖h3+ ♔e2 3.♖h2 ♙f2#
Наиболее чёткая (по графике) и интересная скахография, из всех поступивших на мемориал. Две миниатюры, два идеальных мата.

№11 ЮК “А.Феоктистов-70”, 2018
Специальный почетный отзыв
1.♙d3 ♘d6 2.♙c4 ♔f5 3.♖b5 ♔e4 4.♘b6 ♘b7#
На вертикалях **b** и **c** мы можем увидеть цифру **7**, а на следующих трёх вертикалях – **0**. Самое примечательное то, что абсолютно все фигуры нужны для корректного выполнения задания!

№12 «Chess Leopolis», 2006
«L»: (2+4) 1.♙b2 ♘c1 2.a2 ♘b3#
«7»: (3+3) 1.♘d7 ♔a6 2.♙b8 ♙b7#
«5»: (2+4) 1.♖f6 ♖c7 2.♖f4 ♖c5#
«0»: (3+3) 1.♖g2+ ♔f1 2.♖g3 ♘:f2#

№13 Вадим Винокуров

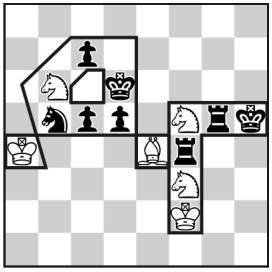

H#2 см.текст

№ 14 Вадим Винокуров, Эдуард Зарубин

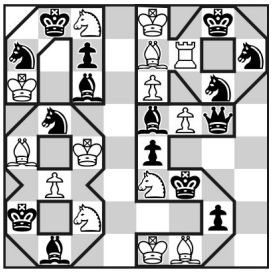

H#2 см.текст

№15 Борис Маслов, Вадим Винокуров

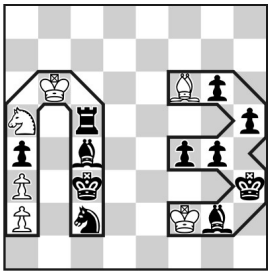

H#3 см.текст

№ 16 Вадим Винокуров

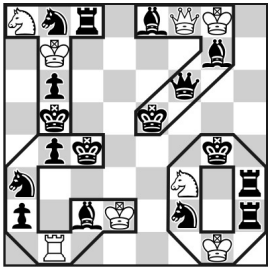

H#3 8+17

№ 17 Вадим Винокуров

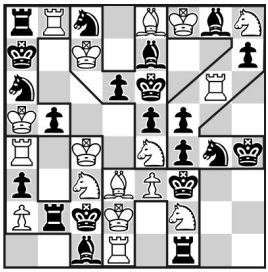

H#2 см.текст

№ 18 Борис Маслов, Вадим Винокуров

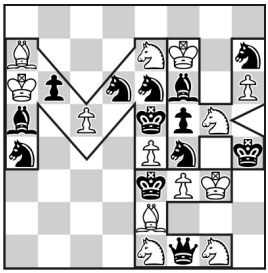

H#3 см.текст

№13 «Chess Leopolis», 2006
«Д»-Данило (3+5): 1.♔c6 ♔a5 2.♘d6 ♗d5#
«Г»-Галицкий (3+3): 1.♔g4 ♔g2 2.♖h5 ♘e3#

№14 ЮК «Ю.Лазарев-85», 2008
Специальный почетный отзыв
«Л»: 1.♗a8 ♘b6 2.♘c8 ♘d7#; **«8»:** 1.♘d4 ♔c3 2.♘:b3 ♗:b3#;
«Ю»: 1.♖g7 ♗f6 2.♖:f7 ef#; **«5»:** 1.♕:f5 ♘:f5 2.♗f4 ♗e2#.
Четыре идеальных мата.

№15 Мемориал Л.Зыкиной, 2009
Специальный похвальный отзыв
«Л»: 1.♘:a3 ♘:c4 2.♔b4 ♘e3 3.♖c4 ♘d5#.
«З»: 1.g5 ♗e5 2.♔h4 ♗:f4 3.♗h3 ♗g3#.
Два идеальных мата. Эта скахографическая задача достойно венчает конкурс, посвящённый памяти великой певицы Людмилы Зыкиной.

№16 Скахография, посвященная 70-летию Т.Гараи 10/2005
«Т»: 1.♘c6 ♔:c8 2.♘a5 ♔b8 3.♔a6 ♘c7#
«G»: 1.♗a4 ♖d1 2.♔b3 ♔c1 3.♘c4 d3#
«7»: 1.♕f4 ♕:e8+ 2.♔f5 ♔h7 3.♗e5 ♕g6#
«0»: 1.♖h5 ♘:h2+ 2.♔h4 ♔g2 3.♘g4 ♘f3#

№17 ЮК «Сталинград-1942», 2007
2 приз
Стойкость 62-ой армии генерала Чуйкова и поражение 6-ой армии фельдмаршала Паулюса под Сталинградом в 1942 г.
«С»: 1.b4 ♖:c8 2.♘b8 ♖c7#, **«Ч»**: 1.♖:a2 ♖:a3 2.♔b2 ♖a2#,
«4»: 1.♗f6 ♘:d6 2.♘e7 ♗f7#, **«2»:** 1.♗f7 ♖h6 2.♔g5 ♘f7#,
«П»: 1.♖g1 ♖f1 2.♖g3 ♗e4#.
Задачи посвящаются 1942 году - самому тяжелому и переломному не только в битве за Сталинград, но и во всей Великой Отечественной войне.

№18 ЮК «СТАЛИНГРАД-1942», 2007
Приз
Скахографическая задача посвящается Мамаеву кургану, на котором воздвигнут памятник-ансамбль в честь защитников города Сталинграда.
«М»: 1.♔d4 ♘g6 2.♔:c5 ♗:b6+ 3.♔c6 ♘e5# М →П.
«К»: 1.♔h5 ♘e4 2.♗h4 ♔g7 3.♘g5 ♘f6# К→ А.
«С»: 1.♔d2 ♔f4 2.♔:e1 ♔e3 3.♕:f3 ♘:f3# С → Г.

№19 Вадим Винокуров

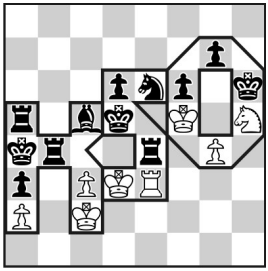

H#2 **см.текст**

№20 Вадим Винокуров

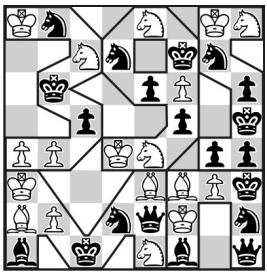

H#2 **см.текст**

№21 Вадим Винокуров

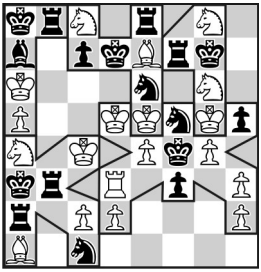

H#2 **см.текст**

№22 Вадим Винокуров

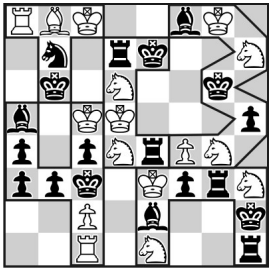

H#2 **см.текст**

№23 Вадим Винокуров

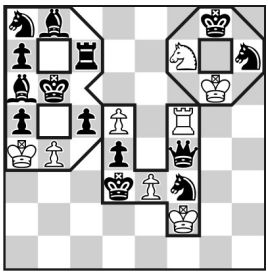

H#3 **см.текст**

№24 Вадим Винокуров

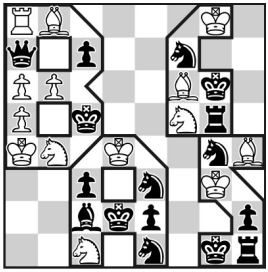

H#2 **см.текст**

№19 ЮК «В.Кожакин-50», 2007
Специальный почетный отзыв
«К»: 1.♖b3 c4 2.♙b4 ab#.
«5»: 1.♖c4 ♖f3 2.♖c6 ♖f5#.
«0»: 1.♔h7 ♘f6 2.♔h6 g5#

№20 ЮК «Победе ополчения К.Минина и Д.Пожарского-395», 2007
Специальный приз
«3»: 1.♘c6 b5 2.♘a5 ♘d5#; **«М»:** 1.♕d1 ♙d4 2.♙b2 ♙b2#;
«9»: 1.e5 ♔c4 2.♔e6 ♘g5#; **«П»:** 1.♙e2 ♙h1 2.♙g4 ♙g2#.
«5»: 1.♘e6 ♘h6 2.♘g5 ♘f4#;
5 идеальных матов.

№21 ЮК «Москва-1941», 2006
Специальный приз
«Г»: 1.♖b6+ a:b6 2.♙b8 b7# **«4»**: 1.c6 ♔f6 2.♘c7 ♘b6#
«К»: 1.♖b2 c:b3 2.♘a2 ♙:b2# **«1»**: 1.♔h7 ♔h5 2.♖g7 ♘f6#
«Ж»: 1.h:g4 h4 2.♘e3+ d:e3#
«41-й – Георгий Константинович Жуков»

№22 ЮК «Курская битва-65», 2008
Специальный почётный отзыв
«Т»: 1.♘d8 ♖a5 2.♘c6 ♙c7# **«С»**: 1.♖f4 ♔e5 2.♖f8 ♘c6#
«3»: 1.♙g7 ♘e3 2.♙h6 f5# **«П»**: 1.♙f1 ♘:f3+ 2.♔g2 ♘f4#
«4»: 1.♙b6+ ♔:b6 2.♔b4 c3#

№23 ЮК «В.Волчек-40», 2006
Специальный похвальный отзыв
«В»: 1.♙c8 b:a5 2.♔b7 ♔b5 3.c4 a6#
«4»: 1.♔e4 e:f4 2.d3 ♔g3 3.♘d4 ♖e5#
«0»: 1.♘f6 ♘e5 2.♔h8 ♔f7 3.♘h7 ♘g6#

№24 ЮК «В.Абросимов-65», 2007
Специальный похвальный отзыв
«В»: 1.♕:b6 a:b6 2.♔:b6 ♙a7#
«А»: 1.♙d1 ♔e4 2.♘c2 ♘b3#
«6»: 1.♖h5 ♙g7 2.♘g5 ♘e7#
«5»: 1.♘e3 ♔f3 2.♘f1 ♙f2#

ВКЛАД АВТОРА В ТЕМАТИКУ КООПЕРАТИВНОГО ЖАНРА

Ивановская тема

Идея заключается в том, что фигуры в процессе решения идут на поля своей первоначальной стоянки в шахматной партии. Впервые тема в двух вариантах была представлена в журнале «Шахматная поэзия» в 2010 году. Тема названа в честь г.Иваново, в котором родился и жил всю жизнь автор темы.

Вадим Винокуров

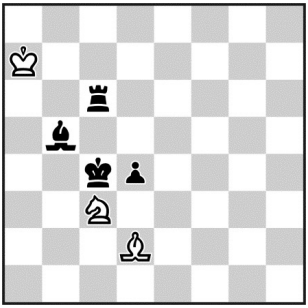

H#2 b) ♟ d4→c5 3+4

«Шахматная поэзия», 2010

a)1.♔c5 ♙c1! 2.♙c4 ♙a3#
b)1.♙a4 ♘b1! 2.♔b5 ♘a3#

Тематическая игра белых фигур.

В.Винокуров, Н.Зуев, А.Семененко

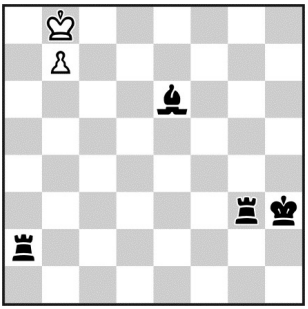

H#2 b)+ ♙ f3 2+4

«Шахматия», 2013

a)1.♖a8! ba♕ 2.♙g4 ♕h1#
b)1.♙c8! bc♖ 2.♖g2 ♖h8#

Тематическая игра чёрных фигур.

Вадим Винокуров

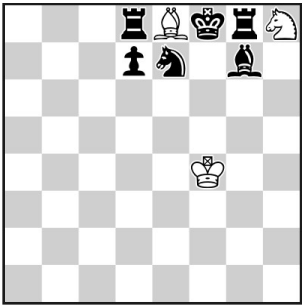

H#2 b) 3+6

XXI личный чемпионат России по составлению шахматных композиций. Альбом России 2013-2015, «Гравюра-2013»
Специальный почетный отзыв
За популяризацию модной ныне **Ивановской** темы. Задача представлена в двойном выражении + **Зилахи** + правильные маты. Отличный набор идей!

a) diagram 1.♛:e8 ♘f7 2.♟f8 ♘d6#
b) ♛f8→h7 1.♜:h8 ♔g5 2.♞g8 ♙g6#

(Комментарий судьи раздела И.Агапова)

Вадим Винокуров

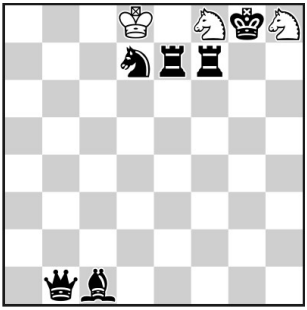

H#3 ***2решения*** **3+6**

XXI личный чемпионат России по составлению шахматных композиций. Альбом России 2013-2015, «Гравюра-2014»
3 приз

Тематика впечатляет: *Чумаков* + *Зилахи* + *ивановская* + *антидуальный выбор*.
Но здесь, в отличие от предыдущей задачи борьба идёт на узком участке доски, что внешне - менее эффектно.

1.♔:f8 ♔c8! (♔c7?) 2.♔e8 ♘:f7 3.♘f8 ♘d6#
1.♖h7 ♘:d7! (♘h7?) 2.♖eg7 ♔e8 3.♖:h8 ♘f6#

(Комментарий судьи раздела И.Агапова)

Ивановские близнецы

Вадим Винокуров

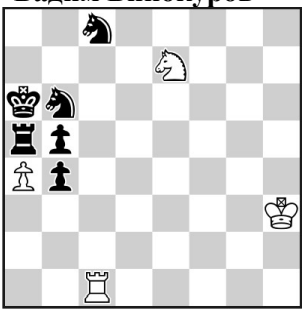

H#2 b-c) 4+6

XXI личный чемпионат России по составлению шахматных композиций. Альбом России 2013-2015, «Гравюра-2014»

Специальный почётный отзыв

за **новый тип близнецов**: новая позиция образуется путём перестановки какой-либо фигуры на исходное поле в шахматной партии.

По аналогии с **ивановской темой** предлагается именовать: **ивановские близнецы.**

a) diagram 1.b:a4 ♘d5 2.♔b5 ♘c7#
b) ♘b6→b8 1.♔b6 ♖c7 2.♘a6 ♘d5#
c) ♖a5→a8 1.♔a5 ♖a1 2.♖a6 ♘c6#
(Комментарий судьи раздела И.Агапова)

Вадим Винокуров

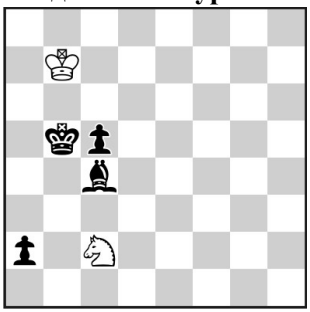

H#2 zero 2+4
a)+♘b1 b)+♗c1
c)+♘g1 d)+♖h1

«Семь шахматных нот» 142, 2017
1 приз

a)1.♔a4 ♔b6 2.♗b3 ♘bc3#
b)1.♗b3 ♗d2 2.♗a4 ♘a3#
c)1.a1♖ ♘e2 2.♖a5 ♘ec3#
d)1.♔a4 ♖h3 2.♗b5 ♖a3#

Ивановские близнецы впервые образуются за счёт добавления белой фигуры. 4 правильных мата.

Вадим Винокуров

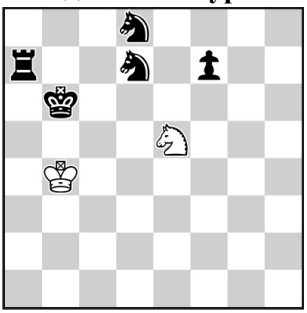

H#2 **2+5**

b) ♖ a7→a8
c) ♔ b6→e8

МК «П.Керес-100», 2016
Специальный приз

a)1.♔a6 ♘d3! (♘:d7?) 2.♘b6 ♘c5#,
b)1.♔a7 ♔b5! (♔a5?) 2.♘b7 ♘c6#,
c)1.♘f8 ♘g4! (♘d7?) 2.♖e7 ♘f6#.

Ивановские близнецы – при образовании близнеца фигура ставится на поле своей первоначальной стоянки в шахматной партии. Антидуальный выбор первого хода белых. Три правильных мата.

Тема Винокурова

Вадим Винокуров

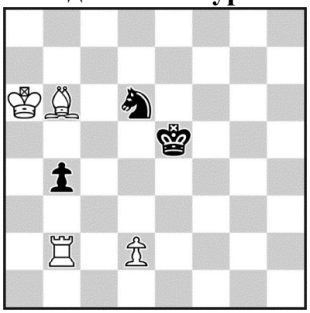

H#3 **4+3**

b) ♞ d6→d5
c) ♟ b4→f4

Впервые тема была представлена в 2002 году на ЮК «А.Ивунин-55», 2002–2003
2 почётный отзыв

a)1.♔d5 ♖b3 2.♔c4 ♖d3
3.b3 ♖d4#,♙→♖
b)1.♔e4 ♖a2 2.♔d3 ♖a3+
3.♔c4 d3#, ♖→♙
c)1.f3 ♖b5+ 2.♔f4 ♖g5
3.♘e4 ♙e3#, ♙→♙

Циклическая поддержка матующих фигур.

Эффект Винокурова

В.Винокуров,
А.Семененко,
В.Семененко

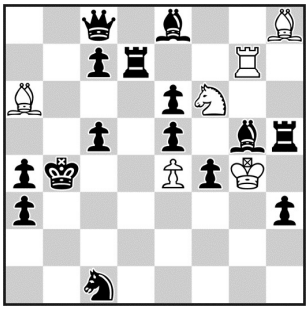

H#3 2решения 6+15

«Шахматная поэзия», 2009
1 приз

1.♗:f6 ♖g5 2.c4 ♖:e5 3.♗g5 ♖b5#
1.♖:g7 ♘d7 2.♘b3 ♘:e5 3.♖d7 ♘c6#

Тема **Зилахи** и **эффект Винокурова** с правильными матами трансформированной косвенной батареей. Гармоничный, тактический комплекс.

Вадим Винокуров

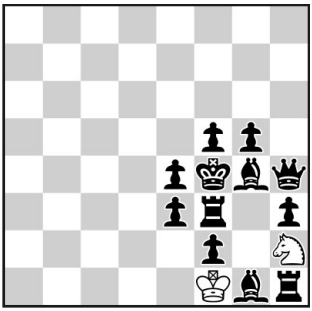

H#3 2+12
b) ♟ g5→e5

«Chess Leopolis», 2008
4 приз

a)1.♗h5♘g4 2.♕g3♘e5 3.♗g4♘g6#
b)1.♖g3 ♘f3 2.♕g5 ♘d4 3.♖f3♘e2#

Впервые был представлен эффект «ушёл-**пришёл-ушёл-**вернулся» (**Эффект Винокурова**).
Правильные маты. Минимальная задача.

Вадим Винокуров

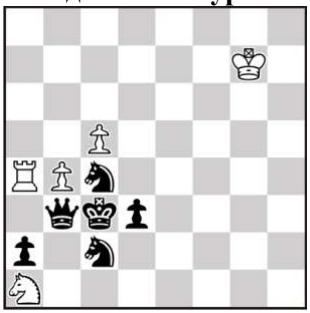

H#3 **5+6**

2.1.1…

МК «М.Фрунзе-125», 2010
3 почетный отзыв

1.♘:b4 ♘c2 2.♘d2 ♘e3 3.♘c2 ♘d1#
1.♕:g4 ♘b3 2.♘b2 ♘d2 3.♕b3 ♘e4#

Эффект Винокурова: «**Ушёл** - пришёл - ушёл - **вернулся»**. Мередит. Правильные маты. Форма Неймана.

СПИСОК СОАВТОРОВ

Абросимов Виктор	174*
Александров Владимир	18*, 32*, 309*, 363*, 392*, 622*, 623*, 854*, 10*(скахогр.)
Белоконь Юрий	635**, 996**
Богданов Евгений	989*, 1042*
Борисенко Иван	57**
Боровков Анатолий	147*, 417*, 614*, 769*, 869*
Гуров Валерий	362*, 682*, 697*, 831*, 873*, 995*, 1048*
Гершинский Михаил	673**, 705*
Джавадзаде Салман	1023**
Желтоножко Владимир	395*
Жук Алексанр	51**
Забирохин Пётр	749*, 861*, 1044*
Залокоцкий Роман	298*, 299*, 316*, 339*, 382*, 385*, 432*, 452*, 478*, 582*, 602*, 619**, 667*, 669*, 745*, 781***, 782*, 803*, 932*, 937*, 938*, 1037**
Заманов Видади	179*, 253*, 314*, 389*, 438*, 829*, 839*, 859*, 1023**
Зарубин Эдуард	17*, 167*, 168*, 275*, 14* (скахогр.)
Зуев Николай	77*
Ивунин Алексей	639*, 703*, 922**, 934*
Кириллов Валерий	139*, 416*, 523**, 536**, 692*, 719*, 894*, 906*, 946*, 979*, 990*, 1004*, 8* (скахогр.)
Колесник Николай	95**, 100*, 154*, 211*, 228*, 234*, 249*, 250*, 251*, 252*, 264*, 269*, 282*, 287*, 292*, 297*, 320*, 324*, 326*, 333*, 338*, 354*, 356*, 357*, 364*, 366*, 368*, 373*, 378*, 379*, 401*, 402*, 408*, 410*, 414*, 420*, 422*, 423*, 430*, 436*, 444*, 455*, 462*, 473*, 475*, 476*, 477*, 498*, 503*, 504*, 514*, 515*, 516**, 519*, 538*, 541*, 549*, 552*, 564*, 565*, 568*, 581**, 585**, 588*, 590*, 592*, 596*, 617*, 618*, 619**, 620*, 625*, 628*, 629*, 632*, 635**, 646*, 652*, 658*, 661*, 670*, 675*, 680*, 686**, 689*, 691*, 696*, 701*, 702*, 706*, 708*, 725*, 735*, 738*, 739*, 740*, 755*, 757*, 764*, 777*, 779*, 781***, 795*, 817*, 819*, 824*, 827*, 841*, 849*, 850*, 853*, 856*, 857*, 870*, 878*, 880*, 881*, 883***, 891*, 893*, 896*, 897*, 899*, 900*, 903*, 907*, 913*, 916*, 918*, 921*, 928*, 930*, 931*, 936*, 943*, 944*, 951*, 953*, 956*, 960*, 963*, 967*, 972*, 974*, 975*, 987*, 992*, 996**, 997*, 998*, 1005*, 1006*, 1008*, 1009*, 1010*, 1014*, 1025*, 1034*, 1036*, 1040*, 1043*
Кондратьев Владимир	212*

Кузнецов Михаил 631*, 704*, 860*, 911*, 922**, 964*
Макаронец Леониц 591*
Маслов Борис 1*, 37*, 52*, 76*, 150*, 196*, 201*, 223*, 276*, 361*, 435*, 545*, 553*, 601*, 626*, 649*, 679*, 806*, 833*, 954*
Мединцев Виталий 328*, 1032*
Мироненко Микола 7*
Митюшин Анатолий 542*
Мишко Михаил 523**, 536**
Нагнибида Николай 581**
Нефедов Владислав 537*, 756*, 766*, 898*, 976***
Никитин Александр 527*
Николаев Сергей 1018*
Панкратьев Александр 398*, 400*, 424*, 441*, 445*, 489*, 502*, 516**, 520*, 530*, 546*, 612*, 645*, 653*, 654*, 655*, 659*, 673**, 683*, 722*, 770*, 771*, 772*, 811*, 874*, 875*, 876*, 877*, 885*, 887*, 889*, 892*, 895*, 905*, 910*, 912*, 935*, 955*, 981*, 986*, 1007*, 1013*, 1017*, 1026*, 1028*, 1029*, 1038*, 1047*
Парамонов Юрий 6*
Петков Петко 474*
Полушина Ольга 644*
Семененко Александр 59*, 99*, 145*, 146*, 232*, 244*, 285*, 286*, 327**, 365**, 377*, 403*, 495**, 507*, 600**, 604*, 611*, 621*, 674**, 686**, 711*, 731**, 732*, 743*, 781***, 785*, 786*, 791*, 792*, 812*, 836*, 837**, 845**, 851*, 852*, 864*, 866**, 872*, 883***, 917**, 920**, 947*, 948*, 949**, 957**, 958*, 961*, 962*, 973*, 976***, 977*, 1015*, 1016*, 1021*, 1030**, 1039**
Семененко Валерий 96*, 327**, 365**, 421*, 495**, 585**, 600**, 674**, 720*, 731**, 837**, 845**, 866**, 867*, 883***, 917**, 920**, 949**, 957**, 976***, 1030**, 1039**
Трепалин Юрий 105*, 609*
Файзулин Алексей 448*
Чепижный Виктор 834*, 979**
Чичерин Владимир 36*, 117*, 202*, 215*, 535*
Чорноус Володимир 580*
Шевченко Виталий 51**, 57**, 72*, 95**
Шкрыль Владимир 484*, 493*

Garai Toma 319*
KOVALIČ Ján 616*
Onkoud Abdelaziz 1037**

СОДЕРЖАНИЕ

Предисловие …… 3

О коопматах …… 4

Миниатюры…….. 7

Гравюры……. 75

Мередиты……. 125

Коопматы от 13 до 16 фигур…….. 175

Многофигурные задачи…….. 287

Скахография……. 361

Вклад автора в тематику кооперативного жанра……. 369

Список соавторов…… 375