

Болгарская тема

Определение: в начальном положении черные могут объявить белым несколько шахов. Чтобы их парировать, белые должны иметь какую-то свою батарею. Первым ходом и надо создать эту батарею. С 1956 г. тему активно разрабатывали болгарские композиторы, отсюда она и получила своё название.

И две задачи на эту тему.

Диаграмма № 1

Крикор Хайрабемян, 1957 г., 2 приз "Дунавско дело"

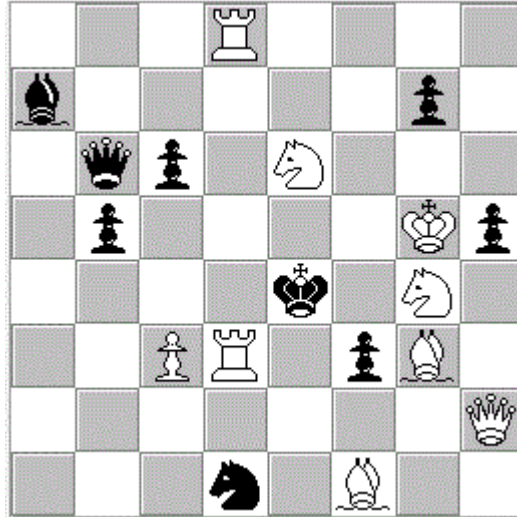

Мат в 2 хода

1.Re8? /2.Se - #/, 1...Qd8+ 2.S:d8#, 1...Qc5+ 2.S:c5#, 1...Qe3+ 2.Sf4#, 1...Qd4!,
1.Qc2? /2.R3 - #/, 1...Q:d8+ 2.R:d8#, 1...Qc5+ 2.Rd5#, 1...Qe3+ 2.R:e3#, 1...h:g4!,
Решает:

1.Qh4! /2.Sg - #/ 1...Qd8+ 2.Sf6#, 1...Qc5+ 2.Se5#, 1...Qe3 2.S:e3#.

Задача на второй диаграмме тоже содержит болгарскую тему:

Диаграмма № 2

Георгий Попов, 1959 г., 1 приз, "Тем - 64"

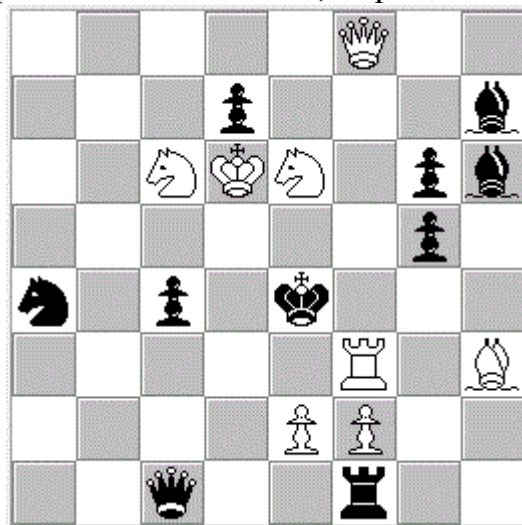

Мат в 2 хода

1.Bg2? /2.R - #/, 1...Qa3+ 2.R:a3#, 1...Qd2+ 2.Rd3#,
1...Qf4+ 2.R:f4#, 1...B:f8+ 2.R:f8#, 1...R:f2!
1.Qa8? /2.Sc - #/, 1...Qa3+ 2.Sb4#, 1...Qd2+ 2.Scd4#,
1...Qf4+ 2.Se5#, 1...Bf8+ 2.Se7#, 1...d:e6!

1.Qe8! /2.Se - #/
1...Qa3+ 2.Sc5#,
1...Qd2+ 2.Sed4#,
1...Qf4+ 2.S:f4#,
1...Bf8 2.S:f8#.

"Болгарская тема" уже часть теории шахматной композиции.

Автор: Иван Паскалев, Болгария, 2020

Болгария г. Стара Загора, 6000
ул. "Цар Иван Шишман" №109 ап.24, Б
Иван Паскалев 9 апреля 2020