**Станислав Русецки**. Болгария (1928 - 1983) Родился в Софии, архитектор. С помощью отца в школьные годы составлял двухходовки и трехходовки.
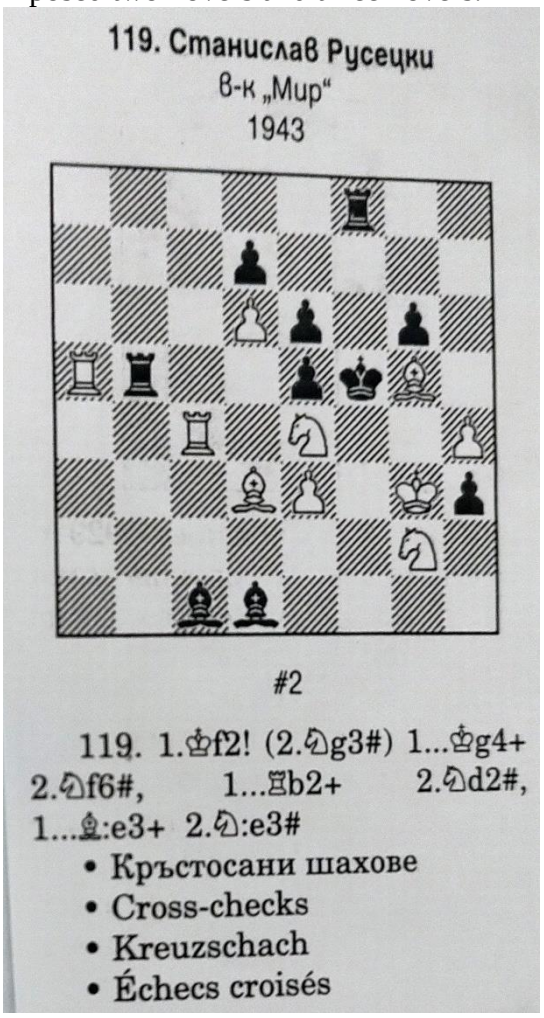
**Stanislav Rusetski**. Bulgaria (1928 - 1983) Born in Sofia, architect. With the help of my father, during my school years I composed twomovers and threemovers.