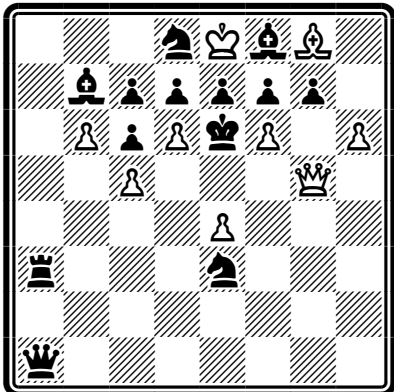

После консультаций с Юрием Марковичем Гордианом, были приняты следующие решения -

#2

<p>№16 ТТ-84,SuperProblem,22.6.2013</p>  <p>#2 9+13</p>	<p>1. b:c7? ~ 2. c:d8 ♖ # 1. ... ♜a8!</p> <p>1. d:c7? ~ 2. c:d8 ♖ # 1. ... ♜a8!</p> <p>1. d:e7? ♜a8, ♚:f6 2. e:f8 ♖ # 1. ... ♜:e7!</p> <p>1. f:g7? ~ 2. g:f8 ♖ # 1. ... ♚:g7!</p> <p>1. h:g7? ~ 2. g:f8 ♖ # 1. ... ♜:g7!</p> <p>1. f:e7! (2. e:d8 ♖, e:f8 ♖ #)</p>
--	---

Угроза тематическая и дуаль в угрозе недопустима. **Задача исключается**

#3

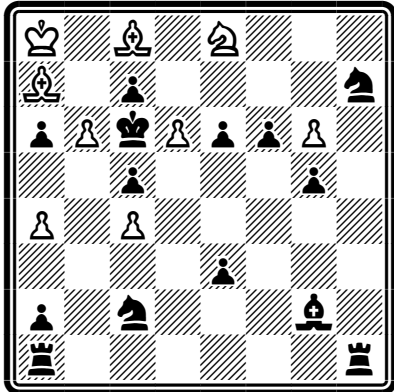
<p>№5 ТТ-84,SuperProblem,22.6.2013</p>  <p>#3 9+14</p>	<p>1. b7? ♜hb1 2. d7 (2... ♜ad1?) ♜bd1 3. b8 ♖ # 1... ♜ab1! 2. d7 ♜hd1!</p> <p>1. d7? ♜ad1 2. b7 (2... ♜hb1?) ♜db1 3. d8 ♖ # 1... ♜hd1! 2. b7 ♜ab1!</p> <p>1. g7! - 1... ~ 2. g8 ♖! - 3. ♜e7# 1... ♜f8 2. gf ♖! ♜h7 3. ♜b7# 1... ♜b4 2. b7! - 3. b8 ♖ # (2... ♜b1?) 1... ♜d4 2. d7! - 3. d8 ♖ # (2... ♜d1?)</p>
---	--

В варианте 1... ♜f8 2.gf ♖ - грозят два мата 3. ♜b7/♜d7# - дуаль в угрозе.

Защита 2... ♜h7 3. ♜b7# - только вычищает дуальную угрозу. По условиям темы - **не допускаются: дуали в тематических вариантах**. Автор задачи №5 ознакомился с этим замечанием и полностью с ним согласился, просит снять задачу с соревнования.

Задача №5 из конкурса - исключается.

№6

TT-84, SuperProblem, 22.6.2013

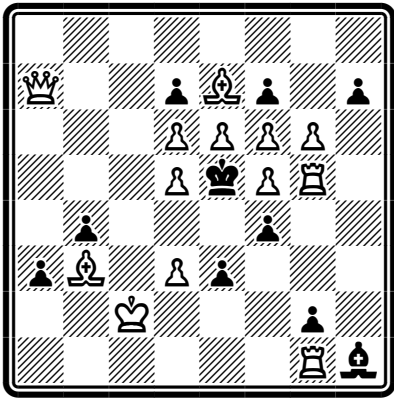

#3

13+10

1. ♔a6? (2. ♔c4 ~ 3. ♔e4#) a2! (2. ♔c4? a1 ♜!)

1. e6:f7? (2. f8 ♜ ~ 3. ♜:d7#)

1... a2 2. f8 ♜ a1 ♜+ 3. ♔:a1#

1... e2 2. f8 ♜ e1 ♜+ 3. ♜:e1# 1... h6!

1. g6:f7? (2. f8 ♜ ~ 3. ♜:f7#)

1... a2 2. f8 ♜ a1 ♜+ 3. ♔:a1#

1... e2 2. f8 ♜ e1 ♜+ 3. ♜:e1# 1... h6!

1. g6:h7! (2. h8 ♜ ~ 3. ♜:f7#)

1... a2 2. h8 ♜ a1 ♜+ 3. ♔:a1#

1... e2 2. h8 ♜ e1 ♜+ 3. ♜:e1#

10+10+10 +5+5+3+3-1-1-1-3=40 баллов

Бонусы 3+3 даны за превращения чёрных пешек в решении и ложных следах

Убран дуальный ложный след. Задача остаётся

№7

TT-84, SuperProblem, 22.6.2013

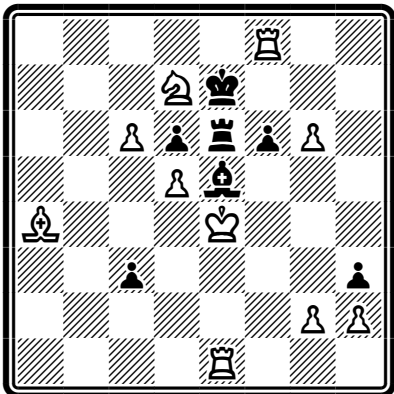

#3

10+7

1. ♔d3?

1...hg 2. c7 ~ 3. c8 ♜#, 1... c2! 2. g7 c1 ♜+!

1. ♔f3?

1... c2 2. g7 ~ 3. g8 ♜#, 1...hg! 2.c7 g1 ♜+!

1. ♔f5!

1... c2 2. g7! c1~ 3. g8 ♜#;

1... hg 2. c7! g1~ 3. c8 ♜#.

10+10+5+5+3+3=36 баллов

В самих тематических вариантах (после защитных ходов) - дуалей нет.

Задача остаётся

#N

№7

TT-84,SuperProblem,22.6.2013

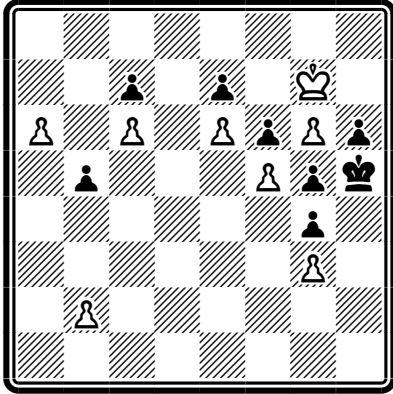

#9

8+8

1. a7 b4
2. a8 ♖ b3
3. ♘b6 cb6
4. c7 b5
5. c8 ♖ b4
6. ♘d6 ed6
7. e7 d5
8. e8 ♖ d4
9. ♘:f6#

имеет сильных предшественников. Задача исключается

№9

TT-84,SuperProblem,22.06.2013

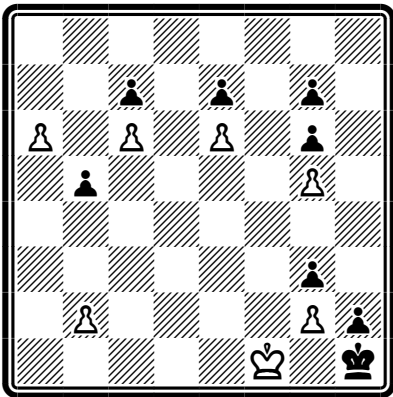

#11

7+8

1. a7 b4
2. a8 ♖ b3
3. ♘b6 c:b6
4. c7 b5
5. c8 ♖ b4
6. ♘d6 e:d6
7. e7 d5
8. e8 ♖ d4
9. ♘d6 d3
10. ♘e4 d2
11. ♘:g3#

имеет сильных предшественников. Задача исключается

№15

TT-84, SuperProblem, 22.06.2013

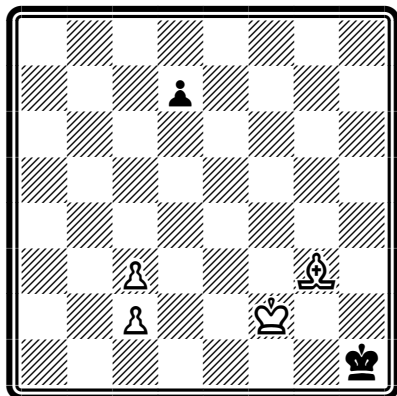

#9

4+2

1. c4 d6!
2. c3 d5
3. c5! d4
4. c6! d3
5. c7 d2
6. c8♔! d1♚+
7. ♔f3 ♗e3
8. ♔h3+ ♖g1
9. ♗f2#

после авторского 1.c4 при обоих ответах черных есть более короткое решение - в 8 ходов:

- 1...d6 2. ♗f4! d5 3.c5 d4 4.c6 d3 5.c7 d2 6. ♗d2 ♔h2 7.c8♔ ♔h1 8. ♔h8(h3)#,
 5...dc 6.c8♔ и 7. ♔h8#
 1...d5 2.c5 d4 3.c6 d3 4.c7 d2 5.c8♔ d1 ♗ 6. ♔f3 ♗f2 7. ♗:f2 ~ 8. ♔h8#,
 6... ♔g1 7. ♔h3 и 8. ♔g2# (8. ♗f2#);

Задача исключается

№17

TT-84, SuperProblem, 22.06.2013

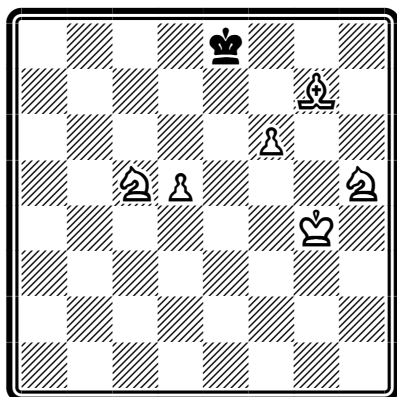

#5

6+1

1. d6 ♔f7
2. d7 ♔g8(g6)
3. d8♚ ♔h7
4. f7 ♗g6
5. f8♚ #

Побочные решения – 3. ♗e4(e6)! ♔f7(h7) 4. ♗g5+ ♔g6 5. ♗f4#, 4... ♔g8 5. d8♔ #.

Задача исключается

#H

№20

TT-84, SuperProblem, 22.6.2013

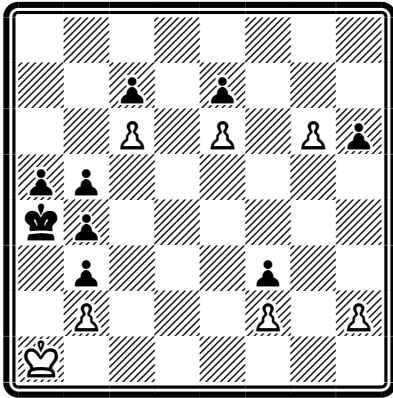

H#9

7+9

1. h5 g7
2. h4 g8 ♖
3. h3 ♘f6
4. e:f6 e7
5. f5 e8 ♖
6. f4 ♘d6
7. c:d6 c7
8. d5 c8 ♖
9. d4 ♘b6#

имеет сильных предшественников. Задача исключается

№23

TT-84, SuperProblem, 22.06.2013

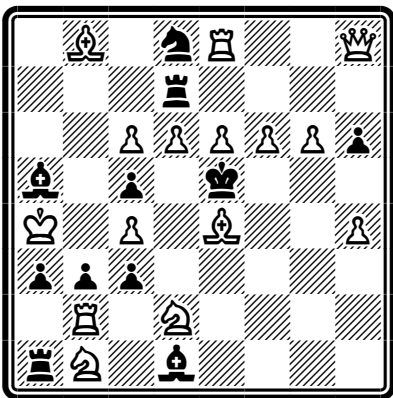

H#1.5

3R

15+11

1. c7 ♔:d6 2. c8 ♖#
1. e7 ♔e6 2. ed ♖#
1. g7 ♔:f6 2. g8 ♖#

10+10+10=30 баллов

Задача была представлена как дуплекс. Но во всех современных справочниках дуплекс считается одной из разновидностей близнецов, не допустимых по условию конкурса. Поэтому второе решение удаляется.

Задача остаётся с изменённым заданием

#S

№4

TT-84,SuperProblem,22.6.2013

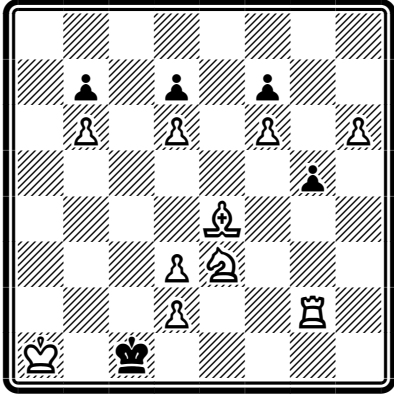

S#14

10+5

1. h7! g4
2. h8 ♘ g3
3. ♘g6 fg6
4. f7 g5
5. f8 ♘ g4
6. ♘e6 de6
7. d7 e5
8. ♘d5 e4
9. d8 ♘ ed3
10. ♘c6 bc6
11. ♘a2! c5
12. b7 c4
13. b8 ♚! c3 14. ♚b2+ cb2#

Побочное решение -

- 1.d4 g4 2. ♘b1 g3 3. ♘c2 ♚d1 4.h7 ♚c1 5.h8 ♚ ♚d1 6. ♚e8 ♚c1 7. ♘b4 ♚d1
8. ♚e2+ ♚c1 9. ♘a6! ba 10. ♚g3 a5 11. ♚b3 a4 12. ♚b2 a3 13. ♘a2 ab# или
- 10.b7 a5 11.b8 ♚! a4 12. ♚b2 a3 13. ♘a2 ab#

Задача исключается

№13

TT-84,SuperProblem,22.06.2013

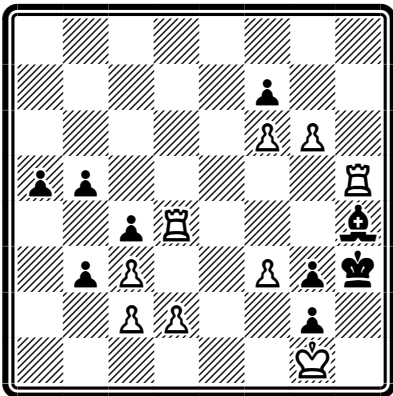

S#6

9+9

- 1.g7! ~ 2. g8 ♘ bc 3. ♘h6 c1 ♘
4. ♘g4 ♘d3 5. ♚:d3 a4 6. ♘f2+ gf#;
- 1... b2 2. g8 ♘ b1 ♘ 3. ♘h6 ♘:d2
4. ♘g4 ♘e4 5. ♚:e4 a4 6. ♘f2+ gf#;
- 1... b4 2. g8 ♘ b4:c3 3. ♘h6 cd 4. ♘g4 d1 ♘
5. ♚:d1 a4 5. ♘f2+ gf#

10+10+10+10+3+3+3=49 баллов

Вариант, имеющий дуали -

- 1... b3:c2 2. g8 ♘ c1 ♘ 3. ♘h6 ♘d3 4. ♚:d3 ~ 5. ♘g4 ~ 6. ♘f2+ g3:f2#
4. ♘g4 ~ 5. ♚:d3 ~ 6. ♘f2+ g3:f2#

не защищает от угрозы.

Задача остаётся

№14

TT-84, SuperProblem, 22.6.2013

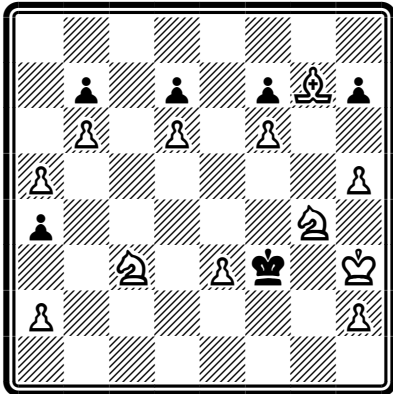

S#13

12+6

1. ♖h6 a3
2. a6 ba
3. b7 a5
4. b8 ♜ a4
5. ♘c6 dc
6. d7 c5
7. d8 ♜ c4
8. ♘e6 fe
9. f7 e5
10. f8 ♜ e4
11. ♘g6 hg
12. ♖g5 gh
13. ♖h4 hg#

Задача имеет более короткое побочное решение.

- 1.a3 h6 2.a6 ba 3.b7 a5 4.e4 ♜f4 5.♞h4 ♜f3 6.b8♞ ♜g2(♜f4)
 7.♞b1 ♜f3 8.♞g1 ♜f4 9.h3 ♜f3 10.♘h2(♘e5) ♜f4 11.♞g5 hg #

Задача исключается

№15

TT-84, SuperProblem, 22.6.2013

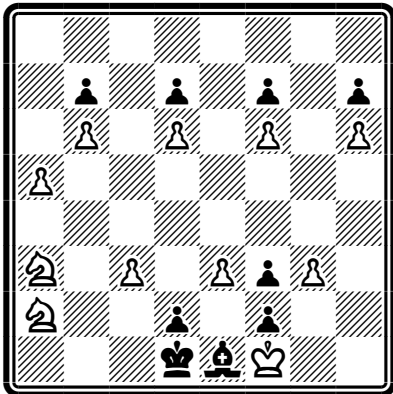

S#16

11+9

1. a6 ba
2. b7 a5
3. b8 ♜ a4
4. ♘c6 dc
5. d7 c5
6. d8 ♜ c4
7. ♘e6 fe
8. f7 e5
9. f8 ♜ e4
10. ♘g6 hg
11. h7 g5
12. h8 ♞/♝ g4
13. ♞/♝h3 gh
14. g4 h2
15. g5 h1 ♜ (15... h1 ♞/♝#) 16. g6 ♜g3#.
- 15... h1 ♜ 16. g6 ♜g2#

Найдено более короткое решение -

8. g4 e5 9. g5 e4 10. g6 hg 11. h7 g5 12. h8♞ g4 13. ♞g7 g3 14. ♞h6 g2#

Задача исключается