

№1

TT-84, SuperProblem, 22.6.2013

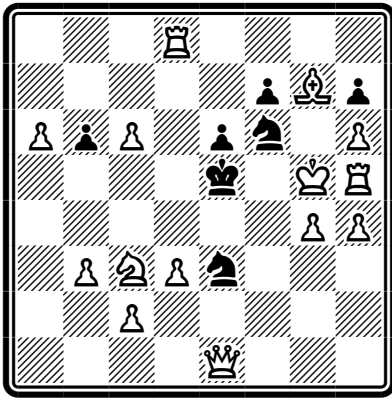

S#10

14+7

10+10+10=30 баллов

1. c7 b5
2. c8 ♖! b4
3. ♗e7 bc3
4. ♗g6+! fg6(hg6)
5. a7 gh5
6. a8 ♖! hg4
7. ♗c7 g3
8. ♗b5 g2
9. ♗d4 g1 ♖
10. ♗f3+ ♗:f3#,
- 9... g1 ♗(♗)+ 10. ♗g3+ ♗(♗):g3#,
- 9... g1 ♗ 10. ♗:e3+ ♗:e3#

№2

TT-84, SuperProblem, 22.6.2013

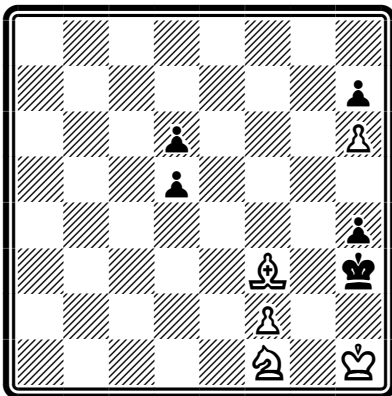

S#11

5+5

10+3=13 баллов

1. ♗d1! d4
2. f4 d3
3. f5 d2
4. f6 d5
5. f7 d4
6. f8 ♖ d3
7. ♗g6! hg6
8. h7 g5
9. h8 ♗! (h8 ♗?) g4
10. ♗d4 g3
11. ♗g1 g2#

№3

TT-84, SuperProblem, 22.6.2013

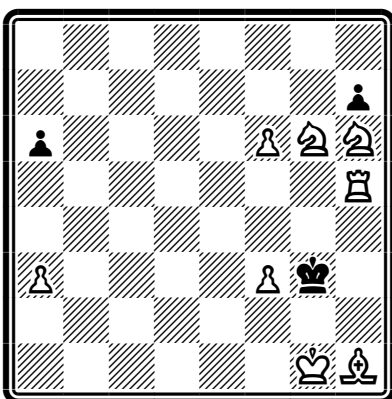

S#9

8+3

10+3+3=16 баллов (первым ходом даётся 1 поле чёрному королю – 3 балла)

1. ♗e7! ♗f4
2. ♗d5 ♗g3
3. f7! a5
4. f8 ♖ a4
5. ♗g6 hg6
6. ♗h2! g5
7. ♗g2 g4
8. ♗h1 gf3
9. ♗f1 f2#

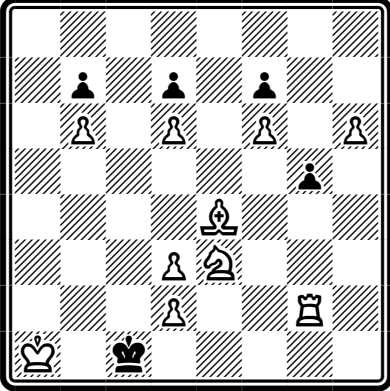
<p>№4 TT-84,SuperProblem,22.6.2013</p>  <p>S#14 10+5</p>	<p>1. h7! g4 2. h8 ♜ g3 3. ♜g6 fg6 4. f7 g5 5. f8 ♜ g4 6. ♜e6 de6 7. d7 e5 8. ♜d5 e4 9. d8 ♜ ed3 10. ♜c6 bc6 11. ♜a2! c5 12. b7 c4 13. b8 ♚! c3 14. ♚b2+ cb2#</p>
---	---

10+10+10+3=33 балла

27.06.2013 ВНИМАНИЕ! Побочное решение -

1.d4 g4 2. ♜b1 g3 3. ♜c2 ♚d1 4.h7 ♚c1 5.h8 ♚ ♚d1 6. ♚e8 ♚c1 7. ♜b4 ♚d1
8. ♚e2+ ♚c1 9. ♜a6! ba 10. ♜g3 a5 11. ♜b3 a4 12. ♜b2 a3 13. ♜a2 ab# или
10.b7 a5 11.b8 ♜! a4 12. ♜b2 a3 13. ♜a2 ab#

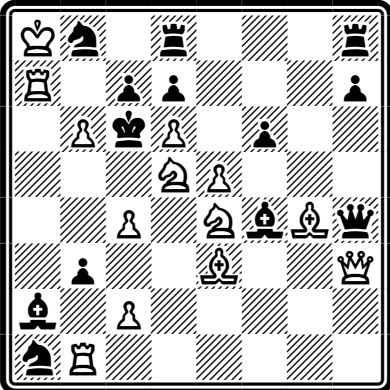
<p>№5 TT-84,SuperProblem,22.6.2013</p>  <p>S#3 13+13</p>	<p>1. b:c7? - 1... b:c2! 1. d:c7? - 1... ♜:e5!</p> <p>1. ♜c1? - 2. ♜b4+ ♚:b6 3. ♜a6+ ♜:a6# 1... ♜:c2 2. b:c7! - 3. cb ♜+, 2... ♜a6+ 3. cd ♜+ 1... ♜d2 2. d:c7! - 3. cb ♜+, 2... ♜a6+ 3. cd ♜+ 1... ♚e1!</p> <p>1. ♜d2! (2. ♜b4+ ♚:b6 3. ♜a6+ ♜:a6#) 1... ♜:c2 2. b:c7! - (2... b:c2?) 2... ~ 3. cb ♜+ ♚:b8# 2... ♜a6+ 3. cd ♜+ ♚:d8#</p> <p>1... ♜d2 2. d:c7! - (2... ♜:e5?) 2... ~ 3. cb ♜+ ♚:b8# 2... ♜a6+ 3. cd ♜+ ♚:d8# (1... cb/cd 2. ♜:d7+ ♚:d7 3. ♚:d7+ ♜:d7#)</p>
---	---

10+10+10+10+3+3+3+3=52 балла

№6

TT-84,SuperProblem,22.6.2013

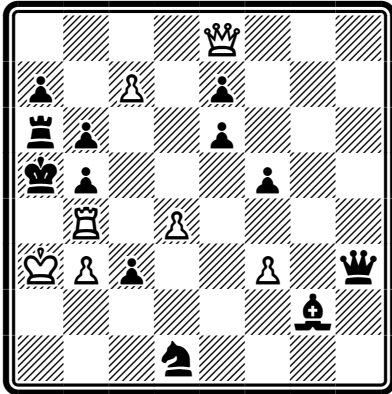

S#12

7+12

10=10 баллов

1. ♚h8!(~ 2. ♜:b5+ ♚:b5 #) ♜f1
2. ♚e5(~ 3. ♜:b5+ ♜:b5 4. ♚:b5+ ♚:b5#) ♜g2
3. d5 ♜f1
4. d6 ♜g2
5. ♚h8 ♜f1
6. ♚e8 ♜g2
7. d7 ♜f1
8. d8 ♜! ♜g2
9. f4 ~
10. ♜c6+! ♜:c6
11. ♜:b5+ ♜:b5
12. ♚:b5+ ♚:b5 #

№7

TT-84,SuperProblem,22.6.2013

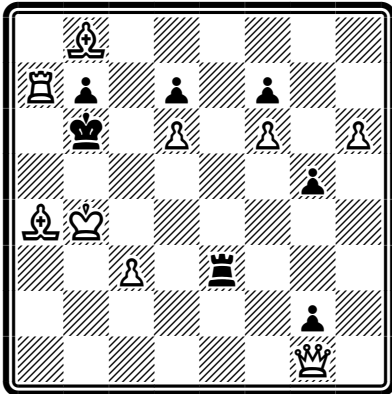

S#10

9+7

10+10+10+3=33 балла

1. h7! g4
2. h8 ♜ g3
3. ♜g6 fg6
4. f7 g5
5. f8 ♜ g4
6. ♜e6 de6
7. d7 e5
8. d8 ♜ e4
9. ♜c6 bc6
10. c4 c5#

№8

TT-84,SuperProblem,22.6.2013

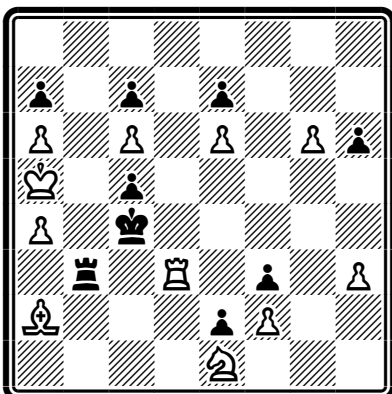

S#9

11+9

10+10+10=30 баллов

1. g7 h5
2. g8 ♜ h4
3. ♜f6 ef6
4. e7 f5
5. e8 ♜ f4
6. ♜d6 cd6
7. c7 d5
8. c8 ♜ d4
9. ♜b6+ ab6#

№9

TT-84,SuperProblem,22.6.2013

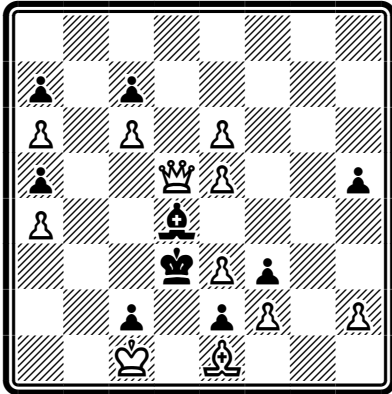

S#12

11+9

10+10+10+10=40 баллов

1. e7 h4
 2. e8 ♖! h3
 3. ♘d6 c:d6
 4. c7 d:e5
 5. c8 ♖! e4
 6. ♘b6 a:b6
 7. a7 b5
 8. a:b5 a4
 9. a8 ♖! a3
 10. ♘b6 a2
 11. ♘c4! a1 ♖!
 12. b6 ♗b3#
- 11.....a1 ♖! 12. ♘b2! ♗:b2#

№10

TT-84,SuperProblem,22.6.2013

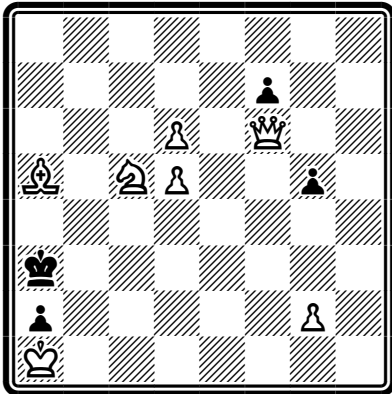

S#9

7+4

10+10+10+3=33 баллов

1. d7! g4
 2. d8 ♖! g3
 3. ♘e6 f:e6
 4. d6 e5
 5. d7 e4
 6. d8 ♖! e3
 7. ♘c6 e2
 8. ♘b4! e1 ♖!
 9. ♘c2+ ♗:c2#
- 8... d1 ♖! 9. ♗c3+ ♗:c3#

№11

TT-84, SuperProblem, 22.6.2013

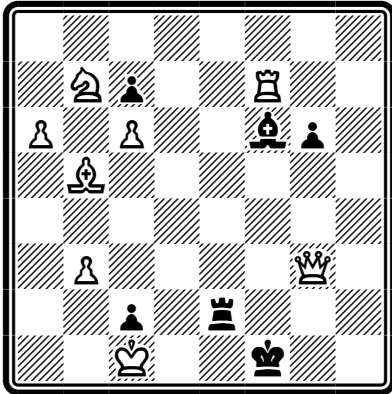

S#9

8+6

10+10+10+3=33 баллов

1. a7! g5
2. a8 ♖! g4
3. ♗b6 c:b6
4. ♗a5! b:a5
5. c7 a4
6. c8 ♖! a3
7. ♗b6 a2
8. ♗a4 a1 ♖!
9. ♗d3 ♗b3#
- 8...a1 ♗! 9. ♗b2 ♗:b2#

№12

TT-84, SuperProblem, 22.6.2013

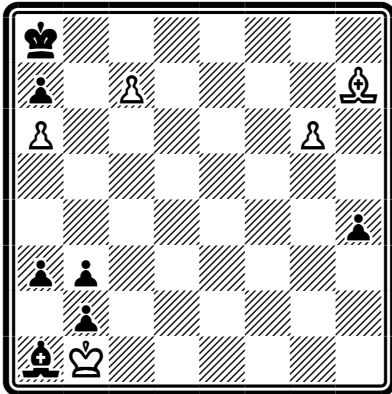

S#5

5+7

10+10+3=23 баллов

1. g7 h3
2. g8 ♖ h2
3. ♗f6 h1 ♖
4. ♗e4 ♗f2(g3)
5. ♗:f2(g3) a2#
- 3... h1 ♗! 4. ♗e4+ ♗:e4+ 5. ♗:e4 a2#

№13

TT-84, SuperProblem, 22.06.2013

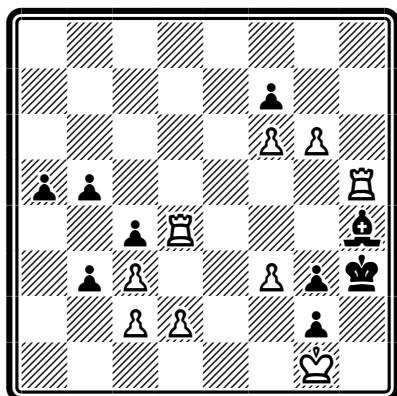

S#6

9+9

1.g7! ~ 2. g8 ♖ bc 3. ♖h6 c1 ♗
 4. ♖g4 ♗d3 5. ♗:d3 a4 6. ♖f2+ gf#;
 1... b2 2. g8 ♖ b1 ♗ 3. ♖h6 ♗:d2
 4. ♖g4 ♗e4 5. ♗:e4 a4 6. ♖f2+ gf#;

1... b4 2. g8 ♖
 2... b3:c2 3. ♖h6 c1 ♗ 4. ♖g4 ♗d3
 5. ♗:d3 a4 6. ♖f2+ gf#;
 2... b4:c3 3. ♖h6 cd 4. ♖g4 d1 ♗
 5. ♗:d1 a4 5. ♖f2+ gf#

10+10+10+10+3+3+3=49 баллов (бонусы за 3 правильных мата. Вариант 1... b4 2. g8 ♖ b3:c2 3. ♖h6 c1 ♗ 4. ♖g4 ♗d3 5. ♗:d3 a4 6. ♖f2+ gf# - полностью повторяет угрозу, поэтому правильный мат здесь не учитывается)

27.06.2013 ВНИМАНИЕ! Есть дефектный тематический вариант –

1... b3:c2 2. g8 ♖ c1 ♗ 3. ♖h6 ♗d3 4. ♗:d3 ~ 5. ♖g4 ~ 6. ♖f2+ g3:f2#
 4. ♖g4 ~ 5. ♗:d3 ~ 6. ♖f2+ g3:f2#

№14

TT-84, SuperProblem, 22.6.2013

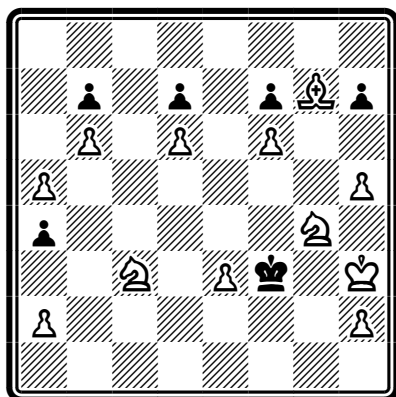

S#13

12+6

1. ♖h6 a3
 2. a6 ba
 3. b7 a5
 4. b8 ♖ a4
 5. ♖c6 dc
 6. d7 c5
 7. d8 ♖ c4
 8. ♖e6 fe
 9. f7 e5
 10. f8 ♖ e4
 11. ♖g6 hg
 12. ♖g5 gh
 13. ♖h4 hg#

10+10+10+3=33 баллов

26.06.2013 ВНИМАНИЕ! Задача имеет более короткое побочное решение.

1.a3 h6 2.a6 ba 3.b7 a5 4.e4 ♗f4 5. ♗h4 ♗f3 6.b8 ♗ ♗g2(♗f4)
 7. ♗b1 ♗f3 8. ♗g1 ♗f4 9.h3 ♗f3 10. ♖h2(♖e5) ♗f4 11. ♗g5 hg #

№15

TT-84,SuperProblem,22.6.2013

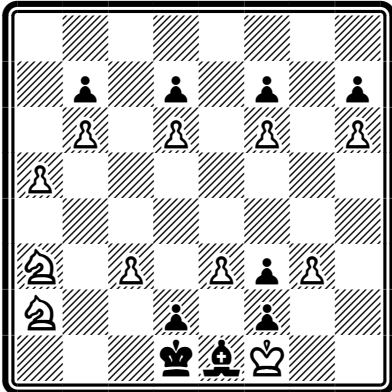

S#16

11+9

1. a6 ba
2. b7 a5
3. b8 ♖ a4
4. ♖c6 dc
5. d7 c5
6. d8 ♖ c4
7. ♖e6 fe
8. f7 e5
9. f8 ♖ e4
10. ♖g6 hg
11. h7 g5
12. h8 ♔/♚ g4
13. ♔/♚h3 gh
14. g4 h2
15. g5 h1 ♖ (15... h1 ♔/♚#) 16. g6 ♖g3#.
- 15... h1 ♖ 16. g6 ♖g2#

10+10+10+10=40 баллов

26.06.2013 **Внимание!** Найдено более короткое решение -

8. g4 e5 9. g5 e4 10. g6 hg 11. h7 g5 12. h8 ♔ g4 13. ♔g7 g3 14. ♔h6 g2#

№16

TT-84,SuperProblem,22.6.2013

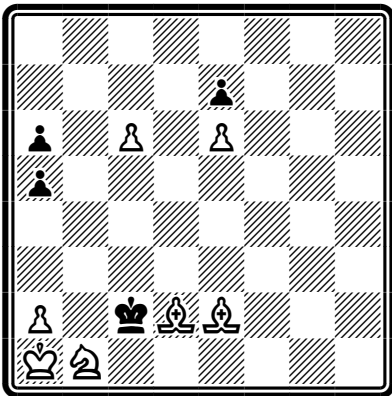

S#5

7+4

1. c7! a4
2. c8 ♖! a5
3. ♖b6 a3
4. ♖c4 a4
5. ♖b2 ab2#

10 баллов